

令和3年1月8日

市長臨時記者会見次第

1. 日 時：令和3年1月8日（金） 10：00～ （30分程度）
2. 場 所：403会議室
3. 出席者：市長、関係局長 ほか
4. 案 件
 - （1）金沢市新型コロナウイルスワクチン接種実施本部の設置について
 - （2）令和2年度成人式の開催について
 - （3）令和3年金沢市消防出初式の内容の一部変更について
 - （4）暴風雪・大雪に伴う被害状況について（1/8 午前7時現在）

市長記者会見資料

金沢市新型コロナウイルスワクチン接種実施本部の設置について

本市において、市民の新型コロナウイルスワクチン接種を円滑に実施するため、本日、3月の接種開始に向け、村山副市長を本部長とする「金沢市新型コロナウイルスワクチン接種実施本部」を立ち上げます。

記

1 開設場所

金沢市第一本庁舎 2階

2 実施本部の体制

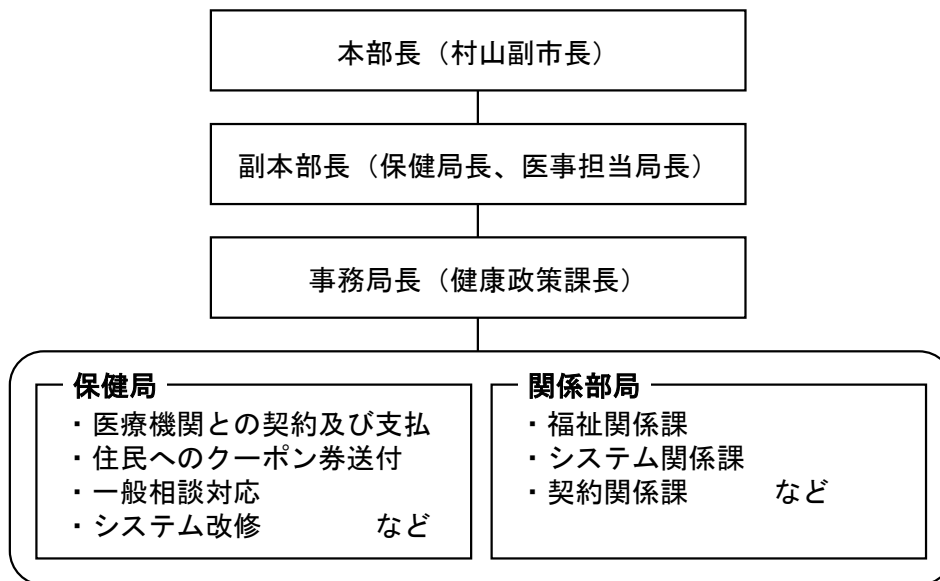

3 スケジュール

対象者	1月	2月	3月	4月～
高齢者（65歳以上）	クーポン券準備・印刷		発送	接種
その他の方（20～64歳）	クーポン券準備・印刷（4月中発送）			
共通事項	システム改修		コールセンター運用	

市長記者会見資料

令和2年度成人式の開催について

令和2年度の成人式については、「金沢市成人式新型コロナウイルス感染拡大予防ガイドライン」に基づき、感染症対策を十分に講じ、9日（土）から11日（月・祝）にかけて、開催いたします。

併せて、成人式に参加を予定されている新成人の方のために、電話等で相談をお受けしております。

記

1. 開催日時及び会場

詳細は別紙のとおり ※変更なし

2. 主な感染症対策

○感染リスク低減のための時間短縮

- ・来賓等の人数を縮減する

○感染者を入場させないための体調確認の徹底

- ・事前に配付する体調チェックシートにより、体調を確認する
- ・受付で参加者の検温を行う
- ・参加者に新型コロナウイルス接触確認アプリ（COCOA）の登録を推奨する

○人と人との距離を空ける三密回避の徹底

- ・集合写真の撮影時には、直前までマスクを着用し会話を控える

3. 成人式に参加する新成人のための相談窓口

(1) 開設場所

金沢市教育委員会 生涯学習課内 電話 076-220-2441

(2) 開設期間等

令和3年1月11日（月・祝）まで 対応時間 9：00～17：45

令和2年度金沢市成人式開催一覧表

別紙

成人式主催者名	公民館名	公民館住所	公民館TEL	開催日(R3.1)	式典開始	式典終了	男性該当者数	女性該当者数	合計該当者数	会場施設名	会場住所	会場TEL
城東地区公民館 連絡協議会	小立野	小立野4-7-51	221-0807	9日(土)	10:00	10:50	53	75	128	本多の森ホール	石引4-17-1	222-0011
	崎浦	小立野2-41-36	231-6851				83	86	169			
	内川	三小牛町20-1-10	247-2263				1	9	10			
	犀川	末町6-67-1	229-0949				56	49	105			
	湯涌	芝原町イ59	235-1852				7	4	11			
	田上	田上の里2-3	261-1331				269	181	450			
	医王山	二俣町6-14-9	236-1233				8	1	9			
	俵	俵町ツ63-2	222-4855				1	1	2			
	東浅川	上中町ニ14	229-0936				11	8	19			
					小計	489	414	903				
味増蔵町公民館	味増蔵町	兼六元町7-19	221-2573	9日(土)	10:00	10:30	45	31	76	金城樓	橋場町2-23	221-8188
諸江公民館	諸江	諸江町29-1	263-1630	9日(土)	13:00	13:30	90	60	150	ホテル日航金沢	本町2-15-1	234-1111
富樫公民館	富樫	山科1-6-8	241-1971	9日(土)	13:00	14:00	58	57	115	金沢国際ホテル	大額町ル8	296-0111
米丸公民館	米丸	間明町2-72	291-1171	9日(土)	13:00	13:20	78	54	132	ANAクラウンプラザホテル金沢	昭和町16-3	224-6111
押野・三和・西南部 公民館(合同)	押野	八日市2-464	247-0856	9日(土)	13:00	13:25	52	52	104	金沢市文化ホール	高岡町15-1	223-1221
	三和	上荒屋4-82	240-7530				41	46	87			
	西南部	西金沢3-684	240-8860				54	56	110			
							小計	147	154			
千坂公民館	千坂	千木1-119	257-0670	9日(土)	13:00	13:30	71	60	131	ホテル金沢	堀川新町1-1	223-1111
松寺公民館	松寺	松寺町丑42	238-1020	9日(土)	13:00	13:30	17	21	38	KKRホテル金沢	大手町2-32	264-3261
野町公民館	野町	野町3-11-1	241-5971	10日(日)	14:00	14:30	24	9	33	金沢東急ホテル	香林坊2-1-1	231-3912
弥生公民館	弥生	弥生1-29-13	241-1329	10日(日)	10:30	11:20	40	48	88	ホテル日航金沢	本町2-15-1	234-1111
中村町公民館	中村町	中村町10-35	247-4447	10日(日)	13:30	14:30	36	32	68	金沢東急ホテル	香林坊2-1-1	231-3912
城南公民館	城南	若草町22-12	247-7041	10日(日)	10:00	10:30	188	173	361	金沢東急ホテル	香林坊2-1-1	231-3912
新整町公民館	新整町	鱒町62	231-0258	10日(日)	11:00	11:35	9	14	23	新整町公民館	鱒町62	231-0258
菊川町公民館	菊川町	菊川2-3-3	261-1769	10日(日)	11:00	11:40	28	27	55	KKRホテル金沢	大手町2-32	264-3261
材木公民館	材木	材木町13-11	231-3689	10日(日)	15:00	15:45	65	46	111	金沢歌劇座	下本多町6-27	220-2501
長町・松ヶ枝・長土 堀・芳齋公民館(合同)	長町	長町2-2-16	231-5730	10日(日)	11:00	11:50	6	6	12	金沢ニューグランドホテル	南町4-1	233-1311
	松ヶ枝	高岡町7-23	221-6005				13	12	25			
	長土堀	長町3-3-3	265-7496				21	30	51			
	芳齋	芳齋2-3-29	221-7226				11	21	32			
							小計	51	69			
長田町公民館	長田町	長田1-5-50	263-3900	10日(日)	10:30	11:00	10	15	25	ANAクラウンプラザホテル金沢	昭和町16-3	224-6111
此花町・瓢箪町 公民館(合同)	此花町	此花町2-7	263-8148	10日(日)	14:30	15:15	8	11	19	ANAクラウンプラザホテル金沢	昭和町16-3	224-6111
	瓢箪町	彦三町2-10-5	221-1476				15	17	32			
							小計	23	28			
馬場公民館	馬場	東山3-9-35	252-0705	10日(日)	10:00	10:50	15	13	28	ホテル金沢	堀川新町1-1	223-1111
浅野町公民館	浅野町	乙丸町甲161	251-1637	10日(日)	10:30	11:00	41	39	80	ホテル金沢	堀川新町1-1	223-1111
森山公民館	森山	森山2-11-13	252-6873	10日(日)	12:00	12:30	17	32	49	ANAホリデイ・イン金沢スカイ	武蔵町15-1	233-2233
夕日寺公民館	夕日寺	夕日寺町口35	251-0027	10日(日)	14:00	14:40	42	24	66	金沢ニューグランドホテル	南町4-1	233-1311
三馬公民館	三馬	久安6-59-1	243-2734	10日(日)	14:30	15:00	82	77	159	金沢ニューグランドホテル	南町4-1	233-1311
小坂公民館	小坂	小坂町北312	252-3067	10日(日)	11:00	11:50	70	64	134	ホテル日航金沢	本町2-15-1	234-1111
鞍月公民館	鞍月	直江南1-1	237-6446	10日(日)	14:00	14:45	67	49	116	ANAクラウンプラザホテル金沢	昭和町16-3	224-6111
浅野川公民館	浅野川	大河端西1-96	238-2100	10日(日)	10:30	11:15	43	24	67	ANAホリデイ・イン金沢スカイ	武蔵町15-1	233-2233
粟崎公民館	粟崎	粟崎町1-3	238-2632	10日(日)	11:00	12:00	37	33	70	ANAクラウンプラザホテル金沢	昭和町16-3	224-6111
大野町公民館	大野町	大野町1-8-5	268-3896	10日(日)	13:30	13:50	16	18	34	金沢港クルーズターミナル	無量寺町リ65	225-7030
戸板公民館	戸板	戸板1-2	231-5830	10日(日)	12:00	12:40	37	49	86	ホテル金沢	堀川新町1-1	223-1111
大徳公民館	大徳	畝田西1-201-1	268-3214	10日(日)	第1部13:30 第2部15:30	第1部14:00 第2部16:00	139	170	309	石川県地場産業振興センター	鞍月2-1	268-2010
金石町公民館	金石町	金石通町3-14	267-2774	10日(日)	13:30	14:15	33	38	71	金石会館	金石通町3-14	267-2774
二塚公民館	二塚	北塚町西98	249-3474	10日(日)	10:00	10:30	43	39	82	アニバーサリークラブ フラワーガーデン	藤江北4-210	266-1500
大浦公民館	大浦	大浦町ヌ93-1	238-5271	10日(日)	10:00	10:40	44	44	88	ホテル日航金沢	本町2-15-1	234-1111
安原公民館	安原	福増町北1067	249-2282	10日(日)	11:00	11:40	75	70	145	ヴィラ・グランディス ウエディングリゾート金沢	中屋2-88-1	249-8008
森本地区公民館 連絡協議会	森本	南森本町チ103-1	258-0317	10日(日)	13:00	13:40	50	30	80	金沢市文化ホール	高岡町15-1	223-1221
	花園	今町チ41	258-0006				18	8	26			
	薬師谷	不動寺町イ34-1	257-2488				14	11	25			
	三谷	宮野町ホ79	257-6727				3	4	7			
	湖南	八田町東1459-1	258-0023				29	23	52			
	旭日	加賀朝日町ホ33	257-5547				2	1	3			
							小計	116	77			
伏見台公民館	伏見台	窪5-675	243-3341	10日(日)	11:00	11:30	165	73	238	金沢国際ホテル	大額町ル8	296-0111
新神田公民館	新神田	新神田1-1-18	291-0025	10日(日)	13:30	14:10	34	32	66	ホテル金沢	堀川新町1-1	223-1111
西公民館	西	西念2-34-9	262-6716	10日(日)	10:00	10:50	29	29	58	ANAクラウンプラザホテル金沢	昭和町16-3	224-6111
米泉公民館	米泉	米泉町8-126	241-8924	10日(日)	15:00	15:30	30	30	60	ホテル金沢	堀川新町1-1	223-1111
扇台公民館	扇台	馬替1-29-1	296-8585	10日(日)	14:40	15:10	50	43	93	金沢国際ホテル	大額町ル8	296-0111
額公民館	額	額谷3-1-1	296-1515	11日(月・祝)	1F11:00 2F10:00	1F11:45 2F10:45	80	90	170	金沢国際ホテル1F・2F	大額町ル8	296-0111
その他会場分+生 涯学習課予備												
						総計	2,774	2,469	5,243			

市長記者会見資料

令和3年金沢市消防出初式の内容の一部変更について

【変更内容】

令和3年金沢市消防出初式の内容を変更します。

令和2年12月28日付け提供の「令和3年金沢消防出初式」について、
「消防団車両分列行進」及び「一斉放水」を中止することとします。

なお、その他の内容については、新型コロナウイルス感染防止対策をとりながら実施する予定です。ご理解のほどよろしくお願いいたします。

令和3年金沢市消防出初式

★コロナ禍における初めての取り組み！★

どなたでも、自宅などで安心してご観覧いただけるように、当日の会場の様子を
SNS「金沢市公式YouTubeチャンネル」によりライブ配信します！

〔実施日時〕

令和3年1月10日(日) 午前10時00分～10時35分

〔実施場所〕

金沢城公園 新丸広場 (金沢市丸の内)

〔次第〕

【中止】車両分列行進

1 消防式典 10:00～

2 加賀鳶はしご登り演技 10:30～

3【中止】一斉放水



※当日の取材について

事故防止のため、加賀鳶はしご登り演技は規制線を設定いたしますので、規制線内での撮影等をご遠慮くださいますよう、ご協力をお願いいたします。

〔特記事項〕

- ・発熱など風邪症状がある方は来場をご遠慮願います。
- ・来場する際はマスクの着用をお願いします。

暴風雪・大雪に伴う被害状況について 1/8 午前7時現在

記

1. 人的被害 10件（10人：救急車で搬送）
強風による転倒 8件、落下物が接触 1件、雪道による転倒 1件
2. 建物被害 48件
空き家（倒木、フェンス倒壊等） 4件（長田2丁目、新保本3丁目ほか）
住家等（屋根、トタン剥離、看板等） 44件（神野町、高尾南2丁目ほか）
3. 交通規制等
通行止（塀崩れ、倒木） 2件（北安江1丁目、小池町地内）
通行止解除（街路灯倒れ） 1件（出羽町地内）
交通規制なし（街路樹倒木） 1件（福増町地内）除去済
4. ライフライン被害
停電復旧済（北陸電力HP）6箇所 約2,690戸（御所町、疋田町ほか）
都市ガス、水道、下水道 なし
5. 公共施設被害
金沢市農業センター 1件（下安原町地内）
農業用ビニールハウス3棟（骨材・ビニール全損）
市営みどり住宅 電気室（屋根損傷） 1件（みどり2丁目）
公園（倒木） 6件 除去済
大乘寺丘陵公園（長坂町地内）、米丸中央公園（高島1丁目地内）ほか
金沢21世紀美術館（樹木幹折れ） 1件（広坂1丁目）
6. その他
農業用ビニールハウス（骨材・ビニール一部破損）2件（打木町、湖南町地内）