



金沢市公報

第2476号の2

平成17年(2005年)3月11日

〒920 8577

金沢市広坂1丁目1番1号

発行所 金沢市役所

(題字 山出金沢市長)

目 次	ページ
告 示	
自転車等を移動し、保管したことについて (交通政策課)	1
自転車等の撤去及び保管について(")	2
平成6年告示第132号(自転車等放置禁止区域の指定について)の一部改正について (")	2
地縁による団体の告示された事項の変更について (市民参画課)	4
住民票の職権消除について (市 民 課)	4
結核予防法の規定に基づく指定医療機関の指定の辞退について (保健推進課)	5
市道の区域の変更について (生活道路整備課)	5
道路の供用の開始について (")	5
平成3年告示第40号(金沢市駅前広場の区域について)の一部改正について (")	5
公 告	
予防接種を行うことについて (駅西福祉保健センター)	7
浄化槽保守点検業者の登録事項の変更について (環境保全課)	7

選挙管理委員会告示	
条例の制定又は改廃及び監査の請求の場合における署名者の最低数について (選挙管理委員会)	7
議会の解散の請求並びに議員、長、助役、収入役、選挙管理委員及び監査委員の解職請求の場合における署名者の最低数について (")	8
教育委員会の委員の解職請求の場合における署名者の最低数について (")	8
合併協議会の設置の請求の場合における署名者の最低数について (")	8
合併協議会設置協議に係る住民投票の請求の場合における署名者の最低数について (")	8
監査公表	
監査公表(第8号) (監査事務局)	8
消防本部公告	
消防車のサイレンの使用について(警 防 課)	14
公営企業公告	
公共下水道事業に係る負担区の区域の追加について (建 設 課)	15

告 示

●金沢市告示第50号

金沢市自転車等駐車場条例(平成3年条例第1号)第11条第1項の規定により、自転車等を移動し、保管したので、金沢市自転車等駐車場条例施行規則(平成3年規則第3号)第7条の規定により、次のとおり告示します。

平成17年3月11日

金沢市長 山 出 保

- 1 保管自転車等が駐車してあった駐車場の名称
金沢市営金沢駅第1自転車駐車場
金沢市営金沢駅第2自転車駐車場
金沢市営金沢駅第3自転車駐車場
金沢市営柿木畠自転車駐車場
- 2 保管自転車等の台数
自転車 243台
- 3 自転車等を移動し、保管した日
平成17年2月1日から同月28日まで
- 4 保管自転車等の返還を申し出る場所

金沢市広坂1丁目9番16号
財団法人金沢まちづくり財団

5 保管自転車等を返還する日時及び場所

日時 平成17年3月11日から同年9月11日まで
午前10時から午後7時まで

場所 金沢市昭和町633番地
金沢市自転車等保管庫

●金沢市告示第51号

金沢市自転車等の駐車対策及び放置防止に関する条例（平成6年条例第45号）第6条第2項及び第7条第2項の規定により、自転車等を撤去したので、同条例第9条第1項の規定により、次のとおり告示します。

平成17年3月11日

金沢市長 山 出 保

1 自転車等を撤去した場所及び撤去した自転車等の台数

自 転 車 等 を 撤 去 し た 場 所	撤 去 し た 自 転 車 等 の 台 数
金沢駅前自転車等放置禁止区域	自 転 車 27 台
香林坊地区自転車等放置禁止区域	自 転 車 1 台
西金沢駅前自転車等放置禁止区域	自 転 車 3 台
片町地区自転車等放置禁止区域	自 転 車 4 台
竪町地区自転車等放置禁止区域	自 転 車 2 台
尾張町2丁目地内	自 転 車 4 台
片町1丁目地内	自 転 車 5 台
	原 動 機 付 自 転 車 1 台
片町2丁目地内	自 転 車 3 台
竪町地内	自 転 車 1 台
高岡町地内	自 転 車 1 台

2 自転車等を撤去した日

平成17年2月1日から同月28日まで

3 撤去した自転車等を返還する期間及び場所

(1) 期間

平成17年3月11日から同年9月11日まで

(2) 場所

金沢市昭和町633番地
金沢市自転車等保管庫

●金沢市告示第52号

平成6年告示第132号（自転車等放置禁止区域の指定について）の一部を次のように改正し、平成17年4月1日から効力を有するものとします。

平成17年3月11日

金沢市長 山 出 保

第4項及び第7項を次のように改める。

4 西金沢駅前自転車等放置禁止区域

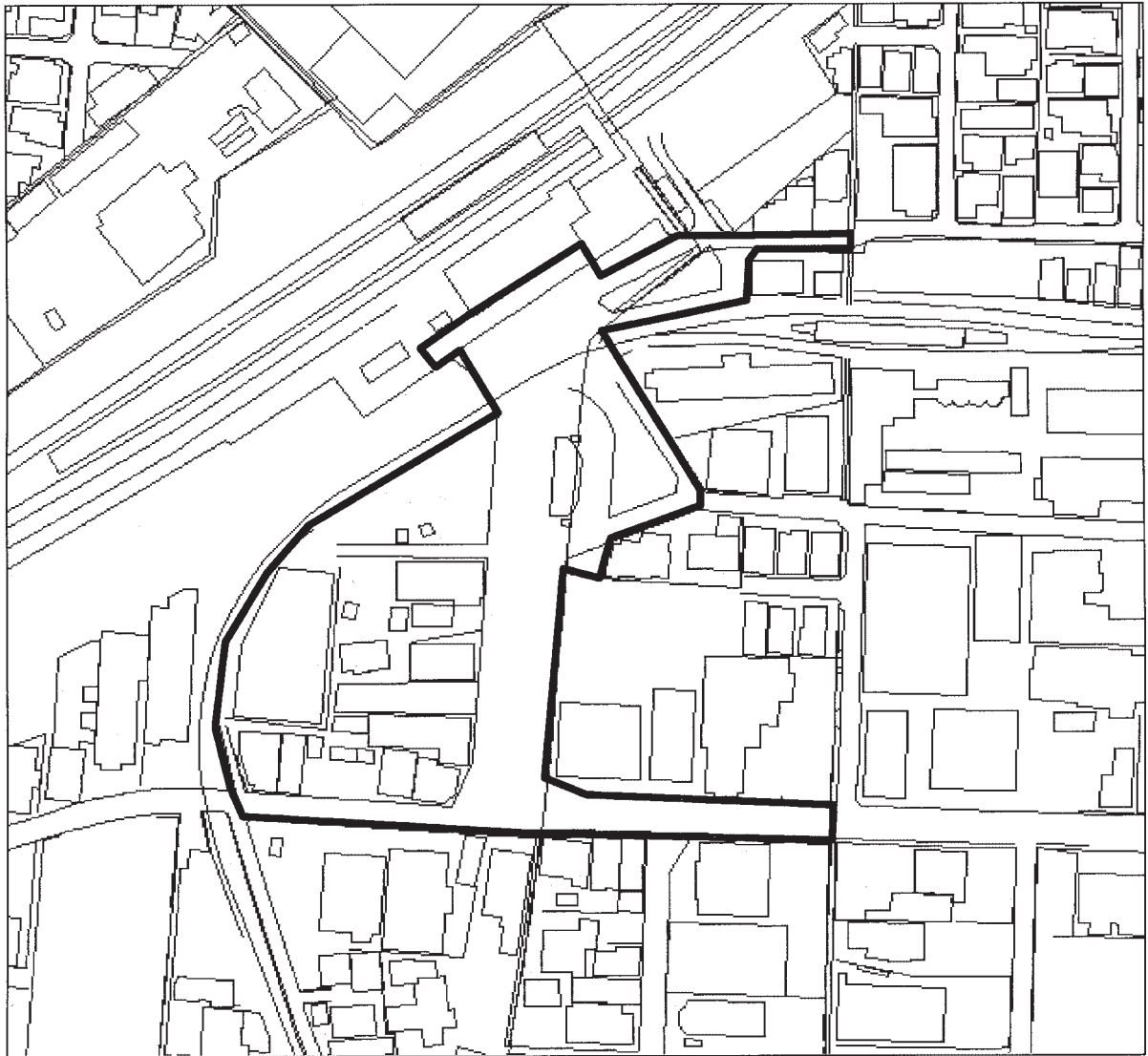

7 森本駅前自転車等放置禁止区域

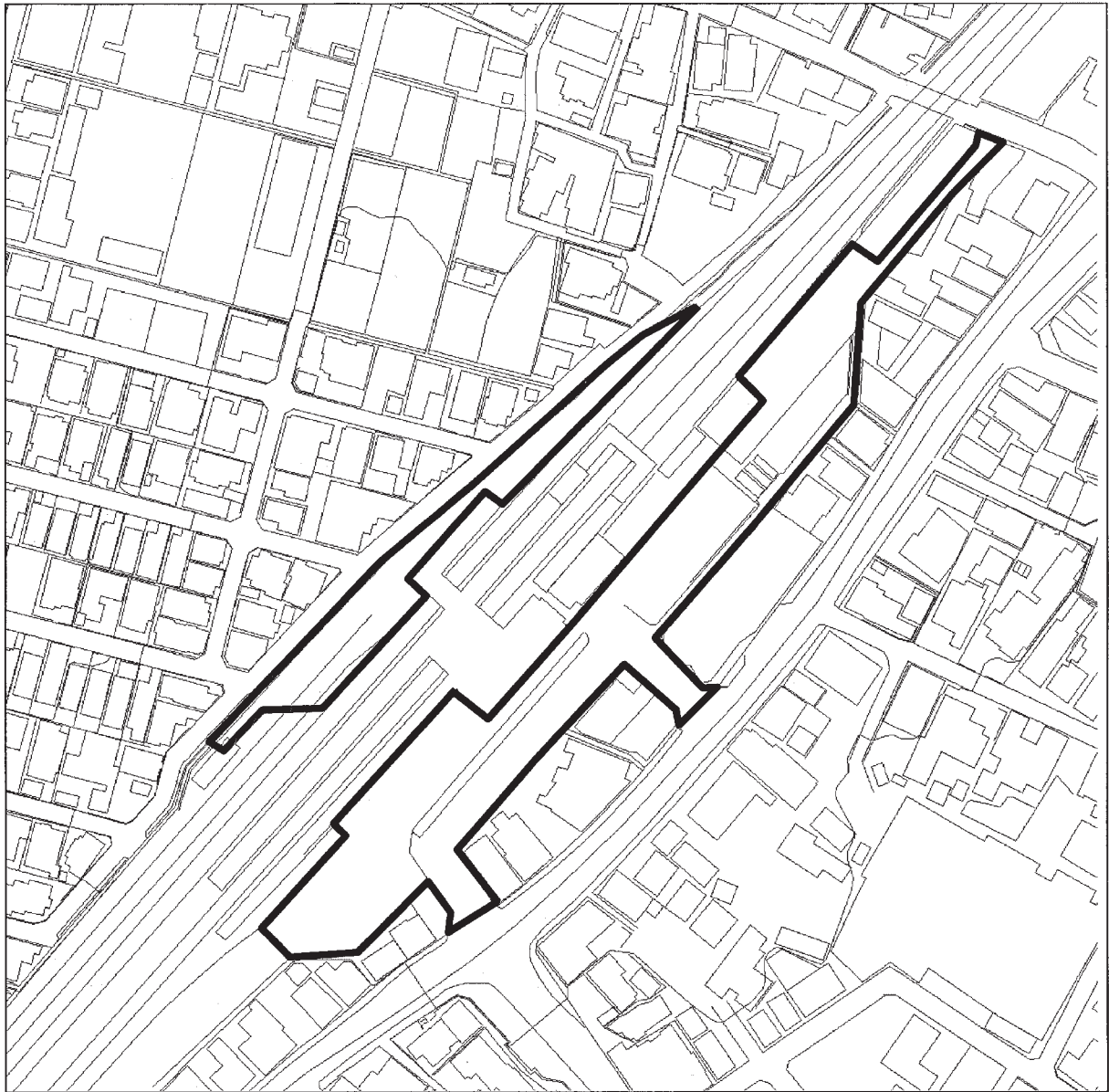

●金沢市告示第53号

地方自治法（昭和22年法律第67号）第260条の2第11項の規定により、地縁による団体の告示された事項の変更の届出があったので、同条第10項の規定により、次のとおり告示します。

平成17年3月11日

金沢市長 山 出 保

区 分	変更事項	変 更 前	変 更 後	変更年月日
下堤町会	代表者の氏名 及 び 住 所	五 寶 清 種 金沢市下堤町26番地	小西 邦 金沢市下堤町39番地	平成17年 1月7日

●金沢市告示第54号

住民基本台帳法（昭和42年法律第81号）第8条及び住民基本台帳法施行令（昭和42年政令第292号）第12条第1項の規定により、次の者の住民票を平成17年3月1日に職権で消除したので、同条第4項の規定により告示します。

平成17年3月11日

金沢市長 山 出 保

住 所	氏 名	性別	生年月日
金沢市矢木3丁目218番地	吉 田 史 朗	男	昭和26年10月2日

●金沢市告示第55号

結核予防法（昭和26年法律第96号）第36条第4項の規定により、次の指定医療機関から指定を辞退する旨の申出があったので、結核予防法施行令（昭和26年政令第142号）第2条の5第2項において準用する同条第1項の規定により告示します。

平成17年3月11日

金沢市長 山 出 保

名 称	所 在 地	開 設 者	辞退年月日
アイリス薬局	金沢市西念2丁目36番12号	株式会社 アイリス 代表取締役 郡司 篤子	平成17年2月28日

●金沢市告示第56号

道路法（昭和27年法律第180号）第18条第1項の規定により、次のとおり市道の区域を変更します。

なお、その関係図面は、金沢市土木部生活道路整備課において平成17年3月11日から同月25日まで一般の縦覧に供します。

平成17年3月11日

金沢市長 山 出 保

道路の 種 類	路 線 名	区 間	新旧 の別	幅員 (m)	延長 (m)
一般 市道	此花町線3号	本町1丁目 571番 先から	旧	18.9 ~ 37.0	11
		本町1丁目 571番 先まで	新	18.9 ~ 30.9	11

●金沢市告示第57号

道路法（昭和27年法律第180号）第18条第2項の規定により、次の道路の供用を開始します。

なお、その区間を表示した図面は、金沢市土木部生活道路整備課において平成17年3月11日から同月25日まで一般の縦覧に供します。

平成17年3月11日

金沢市長 山 出 保

路 線 名	区 間	供用開始日
此花町線3号	本町1丁目571番先から本町1丁目571番先まで	平成17年3月11日

●金沢市告示第58号

平成3年告示第40号（金沢市駅前広場の区域について）の一部を次のように改正し、平成17年3月20日から効力を有するものとします。

平成17年3月11日

金沢市長 山 出 保

金沢駅東広場地上部の図及び金沢駅東広場地下部の図を次のように改める。

金 沢 駅 東 広 場

地 上 部

JR金沢駅

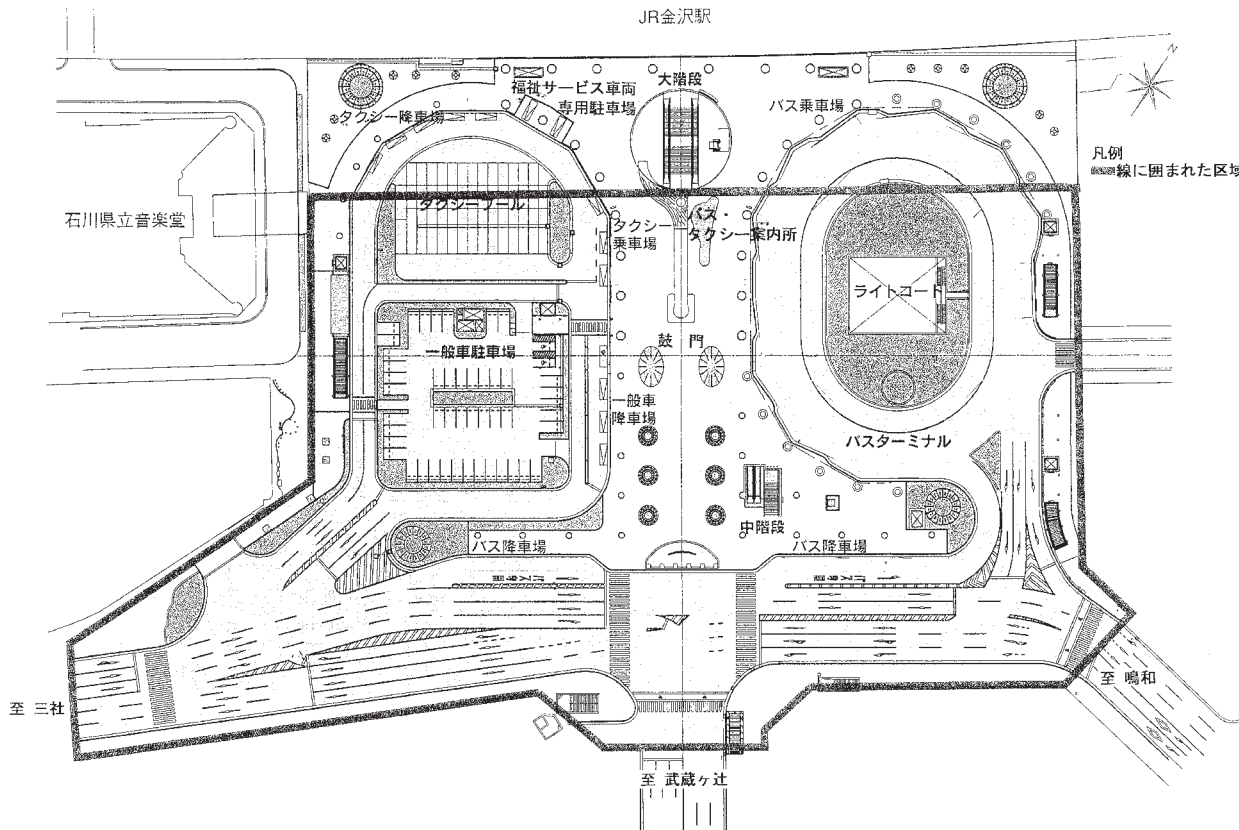

金 沢 駅 東 広 場

地 下 部

JR金沢駅

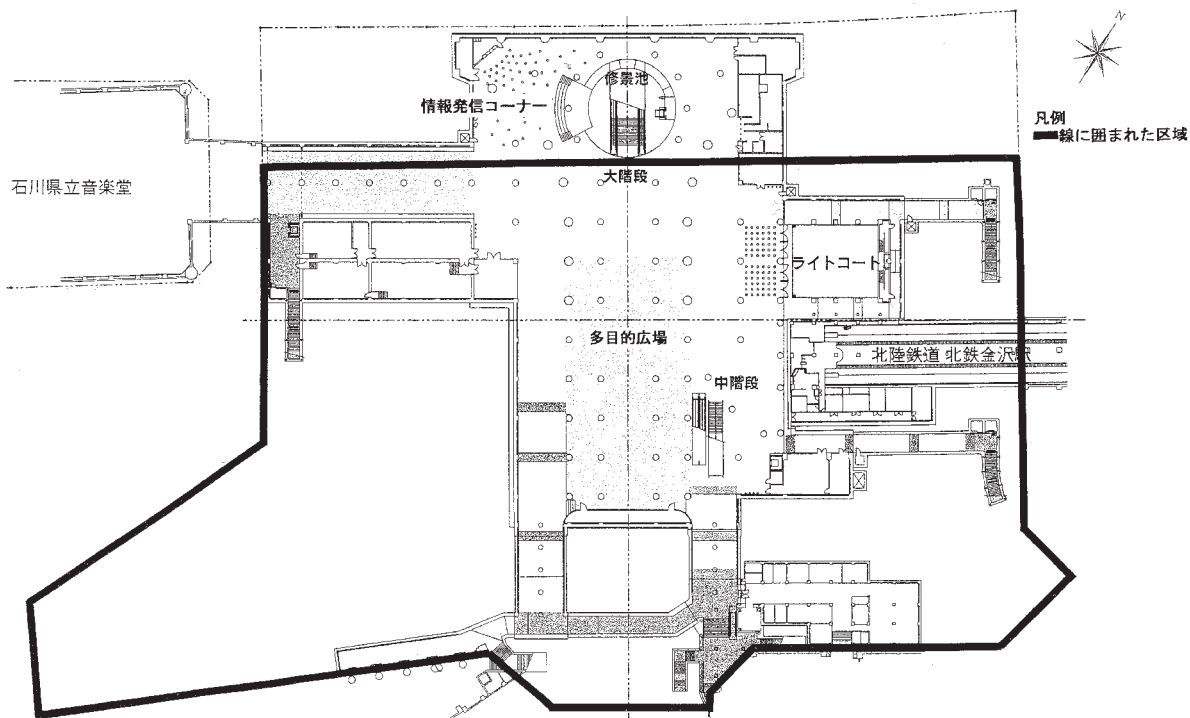

公 告

予防接種法（昭和23年法律第68号）第3条第1項の規定による予防接種を行うので、予防接種法施行令（昭和23年政令第197号）第5条の規定により、次のとおり公告します。

平成17年3月11日

金沢市長 山 出 保

- 1 予防接種の種類
急性灰白髄炎
- 2 予防接種の対象者の範囲
生後3月から生後90月に至るまでの間にある者
- 3 予防接種を行う期日及び場所

予防接種を行う期日	予 防 接 種 を 行 う 主 た る 場 所	
	名 称	所 在 地
平成17年5月12日（木）	金沢市教育プラザ富樫	金沢市富樫3丁目10番1号
平成17年5月13日（金）	石川県立武道館	金沢市小坂町西8番地3
平成17年5月16日（月）	金沢市駅西福祉保健センター	金沢市西念3丁目4番25号
平成17年5月19日（木）	金沢市安原公民館	金沢市福増町22街区1番地
平成17年5月20日（金）	金沢市崎浦公民館	金沢市小立野2丁目41番36号
平成17年5月23日（月）	金沢市泉野福祉保健センター	金沢市泉野町6丁目15番5号
平成17年5月24日（火）	金沢市元町福祉保健センター	金沢市元町1丁目12番12号
平成17年5月26日（木）	粟崎文化センター	金沢市粟崎町1丁目3番地
平成17年5月27日（金）	金沢市西南部公民館	金沢市西金沢3丁目684番地
平成17年5月30日（月）	金沢市駅西福祉保健センター	金沢市西念3丁目4番25号
平成17年6月1日（水）	金沢市森本公民館	金沢市南森本町チ103番地1
平成17年6月2日（木）	旭町福祉センター	金沢市旭町2丁目13番1号
	金沢市額公民館	金沢市額谷3丁目1番地1
平成17年6月3日（金）	金沢市教育プラザ富樫	金沢市富樫3丁目10番1号
平成17年6月6日（月）	金沢市駅西福祉保健センター	金沢市西念3丁目4番25号

- 4 予防接種を受けることが適当でない者
 - (1) 明らかな発熱を呈している者
 - (2) 重篤な急性疾患にかかっていることが明らかな者
 - (3) 当該疾病に係る予防接種の接種液の成分によってアナフィラキシーを呈したことがあることが明らかな者
 - (4) (1)から(3)までに掲げる者のほか、予防接種を行うことが不適当な状態にある者

金沢市浄化槽保守点検業者の登録に関する条例（昭和60年条例第36号）第6条第2項において準用する同条例第4条第1項の規定により、次の者の浄化槽保守点検業者登録簿を変更登録したので公告します。

平成17年3月11日

金沢市長 山 出 保

登録番号	名 称	住 所	変更登録年月日
19	北陸日化サービス株式会社	金沢市玉銚5丁目50番地	平成17年2月21日
8	ニッコー株式会社	白山市相木町383番地	平成17年2月24日

選 挙 管 理 委 員 会 告 示

地方自治法（昭和22年法律第67号）第74条第1項及び第75条第1項の規定による選挙権を有する者の総数の50分の1の数（条例の制定又は改廃及び監査の請求の場合における署名者の最低数）は、7,120人です。

平成17年3月11日

金 沢 市 選 挙 管 理 委 員 会

●金沢市選挙管理委員会告示第11号

地方自治法（昭和22年法律第67号）第76条第1項、第80条第1項、第81条第1項及び第86条第1項の規定による選挙権を有する者の総数の3分の1の数（議会の解散の請求並びに議員、長、助役、収入役、選挙管理委員及び監査委員の解職請求の場合における署名者の最低数）は、118,666人です。

平成17年3月11日

金 沢 市 選 挙 管 理 委 員 会

●金沢市選挙管理委員会告示第12号

地方教育行政の組織及び運営に関する法律（昭和31年法律第162号）第8条第1項の規定による選挙権を有する者の総数の3分の1の数（教育委員会の委員の解職請求の場合における署名者の最低数）は、118,666人です。

平成17年3月11日

金 沢 市 選 挙 管 理 委 員 会

●金沢市選挙管理委員会告示第13号

市町村の合併の特例に関する法律（昭和40年法律第6号）第4条第1項及び第4条の2第1項の規定による選挙権を有する者の総数の50分の1の数（合併協議会の設置の請求の場合における署名者の最低数）は、7,120人です。

平成17年3月11日

金 沢 市 選 挙 管 理 委 員 会

●金沢市選挙管理委員会告示第14号

市町村の合併の特例に関する法律（昭和40年法律第6号）第4条第11項及び第4条の2第15項の規定による選挙権を有する者の総数の6分の1の数（合併協議会設置協議に係る住民投票の請求の場合における署名者の最低数）は、59,333人です。

平成17年3月11日

金 沢 市 選 挙 管 理 委 員 会

監 査 公 表

●金沢市監査公表第8号

地方自治法（昭和22年法律第67号）第199条第4項の規定により実施した財務事務監査の結果に関する報告を次のとおり決定したので、同条第9項の規定により当該報告を公表します。

平成17年3月11日

金沢市監査委員	近	藤	義	昭
金沢市監査委員	中	島	秀	雄
金沢市監査委員	澤	飯	英	樹
金沢市監査委員	出	石	輝	夫

- 1 監査対象部課
 市民生活部 市民課
 市立病院事務局
 企業局 経営企画課、企業総務課、お客さまサービス課
- 2 監査を執行した監査委員
 近藤義昭、中島秀雄、澤飯英樹、出石輝夫
- 3 監査の範囲

平成16年度の事務事業。ただし、必要に応じて平成15年度の事業を含む。

4 監査の期間

平成17年1月6日から同年2月25日まで

5 監査項目

- (1) 収入に関する事務について
- (2) 固定資産売却等に関する事務について
- (3) 契約保証金に関する事務について
- (4) 薬品費及び診療材料費に関する事務について
- (5) 委託料に関する事務について
- (6) 賃借料に関する事務について
- (7) 修繕費に関する事務について
- (8) 貸付金に関する事務について
- (9) 前回監査の指摘事項に関する対応状況について

6 監査の方法

あらかじめ必要があると認められる監査資料の提出を求め、関係帳簿及び関係書類の通査並びに照合を行うとともに、関係職員からの説明聴取を行った。

7 監査の対象とした帳簿等

- (1) 収入に関する事務
歳入調定簿兼収入原簿、歳入（収入）予算執行状況表、課所別歳入内訳簿、収入予算整理簿、収入調定簿等
- (2) 固定資産売却等に関する事務
収入予算執行状況表、収入予算整理簿、収入調定簿、収入金一覧表等
- (3) 契約保証金に関する事務
契約保証金整理簿、契約保証金受払簿、預り金台帳等
- (4) 薬品費及び診療材料費に関する事務
支出負担行為伺書、歳出予算差引簿、契約執行伺書、契約締結伺書、契約書等
- (5) 委託料に関する事務
支出負担行為伺書、歳出（支出）予算差引簿、契約執行伺書、契約締結伺書、委託契約書、業務結果報告書等
- (6) 賃借料に関する事務
支出負担行為伺書、支出予算差引簿、契約執行伺書、契約締結伺書、契約書等
- (7) 修繕費に関する事務
支出負担行為伺書、契約書、物品検査調書、支出予算差引簿等
- (8) 貸付金に関する事務
支出負担行為伺書、借受申込書、借用証書、貸付金台帳等

8 監査の結果

対象課所ごとの内容は、次のとおりである。

市民生活部 市民課

1 収入に関する事務について

平成16年度の収入状況は、次のとおりである。

(平成16年11月末日現在)

款	項	予算現額 (A)	調定額 (B)	収入済額 (C)	収入率 (C)/(A)	収納率 (C)/(B)
14	1 使用料	50,693,000	34,634,423	33,743,640	66.6	97.4
	2 手数料	245,383,000	149,763,350	149,100,650	60.8	99.6
15	3 委託金	9,554,000	6,945,000	6,945,000	72.7	100.0
21	6 雑収入	6,352,000	3,214,926	3,168,622	49.9	98.6
合計		311,982,000	194,557,699	192,957,912	61.8	99.2

収入に関する事務は、適正に執行されていると認められた。

2 委託料に関する事務について

平成16年度の委託料の状況は、次のとおりである。

(監査対象82件のうち500万円以上のものを記載)
(平成16年11月末日現在)

委 託 業 務 名	委 託 先	委託金額	支出済額
戸籍オンラインシステム更新業務委託	富士通(株) 北陸支社	23,415,000 円	- 円
自動交付機保守業務委託	富士通(株) 北陸支社	6,356,700	3,708,075
事務用機器操作及びファイリング業務に従事する労働者派遣事業委託	(株)キャリアシステム	8,978,728	4,872,652
外国人登録オンラインシステム更新業務委託	富士通(株) 北陸支社	17,745,000	-
東斎場待合業務委託	坂井朝子	12,491,325	7,137,896
東斎場火葬業務委託	(株)五輪	53,676,000	31,311,000
東斎場庭園業務委託	(株)植宗園	6,825,000	3,720,000
東斎場清掃業務委託	(株)加能建物管理	11,917,500	6,951,875
南斎場待合業務委託	沖野美佐子	9,993,060	5,710,320
南斎場火葬業務委託	(株)五輪	44,226,000	25,798,500
南斎場庭園業務委託	(株)城西	6,930,000	3,780,000
南斎場外周緑地管理委託	(株)植宗園	5,565,000	3,030,000
南斎場清掃業務委託	常沢ビルサービス(株)	11,235,000	6,553,750

委託料に関する事務は、適正に執行されていると認められた。

市立病院事務局

1 収入に関する事務について

(1) 平成16年度の収入状況は、次のとおりである。

(平成16年11月末日現在)

款	項	予算現額 (A)	調定額 (B)	収入済額 (C)	収入率 (C)/(A)	収納率 (C)/(B)
1 事業収益	1 医業収益	5,086,200,000 円	3,162,754,794 円	2,483,963,936 円	48.8 %	78.5 %
	2 医業外収益	547,434,000	529,236,961	377,412,562	68.9	71.3
2 資本的収入	1 企業債	139,200,000	-	-	-	-
	2 他会計補助金	104,103,000	104,103,000	55,480,000	53.3	53.3
	3 他会計出資金	192,125,000	-	-	-	-
合 計		6,069,062,000	3,796,094,755	2,916,856,498	48.1	76.8

(2) 過年度分の未収額の収入状況は、次のとおりである。

(平成16年11月末日現在)

款	項	年度	前年度未未収額 (A)	収入済額 (B)	未収額 (A) - (B)	収納率 (B)/(A)
1 事業収益	1 医業収益	平成11年度~ 15年度	775,224,803 円	744,381,088 円	30,843,715 円	96.0 %
	2 医業外収益		13,545,929	13,364,489	181,440	98.7
2 資本的収入	4 県補助金	平成15年度	2,541,000	2,541,000	0	100.0
合 計			791,311,732	760,286,577	31,025,155	96.1

収入に関する事務は、おおむね適正に執行されていると認められた。

なお、次の事項を意見として申し添える。

入院・外来収益について、未収額は依然増加傾向にあることから、滞納金の早期確保に努められるよう要望する。

2 薬品費及び診療材料費に関する事務について

平成16年度の薬品費及び診療材料費の状況は、次のとおりである。

(平成16年11月末日現在)

区 分	購 入 先	契約金額	支出済額
1 治療用薬品	明祥(株)ほか4社	477,111,280 円	393,703,751 円
	(株)クラヤ三星堂 金沢支店ほか8社	362,623,894	312,326,629
2 検査用薬品	(株)スズケン 金沢支店ほか7社	37,315,237	29,175,345
	(株)フレット 金沢支店ほか5社	10,419,502	9,585,515
3 R I 薬品	(社)日本アイソトープ協会	17,268,615	15,380,505
4 保存血液	石川県赤十字血液センター	9,718,884	8,432,941
5 診療材料費	セントラルメディカル(株)ほか10社	86,012,347	65,808,137
	(株)半田ほか22社	209,754,601	177,629,875

薬品費及び診療材料費に関する事務は、おおむね適正に執行されていると認められた。

なお、次の改善すべき事項を適正に処理されたい。

検査用薬品について、平成14年4月1日に締結した単価契約(契約期間14年6月30日まで)に基づき、16年9月まで個別に数量を発注する随意契約により薬品を購入しているが、会計年度ごとに適時適切な単価契約を締結し、厳に適正な薬品購入の契約手続を行うべきである。

企業局 経営企画部 経営企画課

1 委託料に関する事務について

平成16年度の委託料の状況は、次のとおりである。

(監査対象32件のうち200万円以上のものを記載)

(平成16年11月末日現在)

委 託 業 務 名	委 託 先	委託金額	支出済額
マッピングシステムソフトウェア保守業務委託	東京ガス・エンジニアリング(株)	4,546,458 円	2,273,229 円
金沢市企業局広報誌作成業務委託	ヨシダ印刷(株)	7,717,500	3,858,750
金沢市企業局広報誌(第2号)配布業務委託	(株)トセキ北陸	2,889,500	2,889,500
金沢市企業局広報誌(第3号)配布業務委託	(株)トセキ北陸	2,909,535	2,909,535
金沢市企業局テレビ特別番組放送事業委託	(株)テレビ金沢	5,145,000	5,145,000
平成16年度統合情報システム構築業務委託	富士通(株) 北陸支社	76,650,000	-
金沢市企業局所管事業の経営アドバイザー業務委託	あずさ監査法人 金沢事務所	3,150,000	-
データエントリ業務委託	(株)金沢計算センター	7,708,932	4,496,877
OAパーソナルコンピュータ保守業務委託(平成13年度導入分)	富士通(株) 北陸支社	2,457,000	-

委託料に関する事務は、適正に執行されていると認められた。

2 賃借料に関する事務について

平成16年度の賃借料の状況は、次のとおりである。

(監査対象35件のうち200万円以上のものを記載)

(平成16年11月末日現在)

業 務 名	契 約 先	契約金額	支出済額
マッピングシステムハードウェア賃貸借	東京ガス・エンジニアリング(株)	2,458,260 円	1,367,730 円
リアルタイムマッピングシステム賃貸借	日立キャピタル(株)	11,241,090	1,605,870
電子計算機等賃貸借	日本電子計算機(株)	106,312,500	62,015,625
OAパソコン賃貸借(平成12年度導入分)	日立キャピタル(株)	3,843,504	2,242,044

OAパソコン賃貸借(平成13年度導入分)	ダイヤモンドリース(株) 北陸支店	6,388,200	3,726,450
----------------------	-------------------	-----------	-----------

賃借料に関する事務は、適正に執行されていると認められた。

企業局 経営企画部 企業総務課

1 固定資産売却等に関する事務について

平成16年度の固定資産売却等の状況は、次のとおりである。

(平成16年11月末日現在)

区 分		調 定 額 (A)	収 入 済 額 (B)	収 納 率 (B)/(A)
固定資産売却	額新町2丁目181番地ほか2筆	51,668,752 円	51,668,752 円	100.0 %
不用品売却	鉄くず等	660,817	660,817	100.0
賃借料	テナントビル家賃、駐車場賃貸料等	12,758,755	8,299,983	65.1

固定資産売却等に関する事務は、適正に執行されていると認められた。

2 契約保証金に関する事務について

平成16年度の契約保証金の状況は、次のとおりである。

(平成16年11月末日現在)

区 分	平成15年度末		平成16年度					
	件数	納付残額	件数	納付額	件数	還付(払出)額	件数	現在高
現 金	30	14,183,980 円	29	32,239,300 円	38	22,714,040 円	21	23,709,240 円
担 保 物 件 (保証事業会社分を除く。)	24	94,610,270	22	66,765,825	15	49,485,575	31	111,890,520
合 計	54	108,794,250	51	99,005,125	53	72,199,615	52	135,599,760

契約保証金に関する事務は、適正に執行されていると認められた。

3 委託料に関する事務について

平成16年度の委託料の状況は、次のとおりである。

(監査対象27件のうち200万円以上のものを記載)

(平成16年11月末日現在)

委 託 業 務 名	委 託 先	委 託 金 額	支 出 済 額
企業局庁舎設備機器保守管理点検等業務委託	(株)ムラシマ事務所	21,052,500 円	12,281,850 円
企業局庁舎清掃業務委託	(株)ジェイアール西日本金沢メンテック	6,909,000	4,030,950
企業局庁舎警備業務委託	北陸総合ビル管理(株)	4,483,500	2,616,075
企業局庁舎昇降機設備保守管理業務委託	東芝エレベータ(株)北陸支社	2,166,570	1,261,845
労働者派遣業務委託(部品センター)	(株)キャリアシステム	3,116,846	1,789,200
労働者派遣業務委託(調整方法決定センター)	(株)キャリアシステム	3,116,846	1,789,200
調整部品検査・格納等業務委託(部品センター)	(財)金沢市水道サービス公社	6,180,767	3,414,180

委託料に関する事務は、適正に執行されていると認められた。

企業局 営業部 お客さまサービス課

1 収入に関する事務について

(1) 平成16年度の収入状況は、次のとおりである。

ア ガス事業特別会計

(平成16年11月末日現在)

款	項	予算現額 (A)	調定額 (B)	収入済額 (C)	収入率 (C)/(A)	収納率 (C)/(B)
1 事業収益	1 製品売上	6,375,660,000	3,573,553,753	3,342,289,604	52.4	93.5
	2 営業雑収益	9,408,000	4,721,267	4,575,942	48.6	96.9
	3 簡易ガス収益	100,820,000	50,738,273	44,734,969	44.4	88.2
	4 営業外収益	31,000	82,636	82,636	266.6	100.0
2 資本的収入	3 回収金	10,000,000	5,370,000	5,255,000	52.6	97.9
合	計	6,495,919,000	3,634,465,929	3,396,938,151	52.3	93.5

イ 水道事業特別会計

(平成16年11月末日現在)

款	項	予算現額 (A)	調定額 (B)	収入済額 (C)	収入率 (C)/(A)	収納率 (C)/(B)
1 事業収益	1 営業収益	9,795,222,000	6,600,729,718	6,094,193,595	62.2	92.3
	2 営業外収益	362,933,000	241,256,429	228,672,179	63.0	94.8
合	計	10,158,155,000	6,841,986,147	6,322,865,774	62.2	92.4

ウ 公共下水道事業特別会計

(平成16年11月末日現在)

款	項	予算現額 (A)	調定額 (B)	収入済額 (C)	収入率 (C)/(A)	収納率 (C)/(B)
1 事業収益	1 営業収益	6,729,880,000	4,575,139,883	4,228,293,445	62.8	92.4
	2 営業外収益	192,000	225,272	225,272	117.3	100.0
2 資本的収入	1 回収金	143,000,000	78,748,000	76,556,800	53.5	97.2
合	計	6,873,072,000	4,654,113,155	4,305,075,517	62.6	92.5

(2) 過年度分の未収額の収入状況は、次のとおりである。

ア ガス事業特別会計

(平成16年11月末日現在)

款	項	年度	前年度末 未収額 (A)	収入済額 (B)	未収額 (A) - (B)	収納率 (B)/(A)
1 事業収益	1 製品売上	平成10年度～15年度	351,853,024	315,369,859	36,483,165	89.6
	2 営業雑収益	平成14年度～15年度	226,632	115,802	110,830	51.1
	3 簡易ガス収益	平成12・13・15年度	8,349,488	8,346,042	3,446	100.0
2 資本的収入	3 回収金	平成14年度～15年度	170,000	35,000	135,000	20.6
合	計		360,599,144	323,866,703	36,732,441	89.8

イ 水道事業特別会計

(平成16年11月末日現在)

款	項	年度	前年度末 未収額 (A)	収入済額 (B)	未収額 (A) - (B)	収納率 (B)/(A)
1 事業収益	1 営業収益	平成10年度～15年度	546,972,598	486,063,644	60,908,954	88.9
	2 営業外収益	平成15年度	11,860,968	11,734,968	126,000	98.9
合	計		558,833,566	497,798,612	61,034,954	89.1

ウ 公共下水道事業特別会計

(平成16年11月末日現在)

款	項	年 度	前年度末 未収額 (A)	収 入 済 額 (B)	未 収 額 (A) - (B)	収納率 (B)/(A)	
1	事業収益	1 営業収益	平成10年度～15年度	376,726,908	329,872,977	46,853,931	87.6
2	資本的収入	1 回収金	昭和59年度、 平成8年度～15年度	10,560,000	1,060,400	9,499,600	10.0
合 計				387,286,908	330,933,377	56,353,531	85.4

収入に関する事務は、おおむね適正に執行されていると認められた。

なお、次の事項を意見として申し添える。

水洗便所改造資金貸付回収金について、未収額は依然増加傾向にあることから、滞納金の早期確保に努められるよう要望する。

2 修繕費に関する事務について

平成16年度の修繕費の状況は、次のとおりである。

(監査対象111件のうち300万円以上のものを記載)
(平成16年11月末日現在)

業 務 名	契 約 先	契約金額	支出済額
ガスメーター修理 (マイコン2.5号)	東洋計器(株) 金沢営業所	3,990,000 円	3,990,000 円
ガスメーター修理 (マイコン4号、6号)	(株)金門製作所 北陸支店	6,166,125	6,166,125
ガスメーター修理 (マイコン4号)	愛知時計電機(株) 金沢営業所	10,164,000	10,164,000
ガスメーター修理 (マイコン4号)	東洋計器(株) 金沢営業所	10,080,000	10,080,000
ガスメーター修理 (マイコン4号)	愛知時計電機(株) 金沢営業所	20,160,000	-
ガスメーター修理 (マイコン2.5号)	東洋計器(株) 金沢営業所	3,491,250	-
ガスメーター修理 (マイコン6号)	東洋計器(株) 金沢営業所	6,098,400	-
ガスメーター修理 (マイコン2.5号)	愛知時計電機(株) 金沢営業所	3,491,250	-
水道メーター修理 (13mm・乾式直読型)	(株)ニッコク 名古屋支店	4,473,000	4,473,000
水道メーターパーター修理 (13mm・乾式直読型)	リコーエレメックス(株) 北陸営業所	4,630,500	3,087,000

修繕費に関する事務は、適正に執行されていると認められた。

3 貸付金に関する事務について

平成16年度の貸付金の状況は、次のとおりである。

(平成16年11月末日現在)

区 分	貸 付 件 数	貸付決定額	支出済額
ガス設備資金貸付金	15件	2,590,000 円	2,590,000 円
水洗便所改造資金貸付金	113件	48,460,000	48,460,000

貸付金に関する事務は、適正に執行されていると認められた。

消 防 本 部 公 告

消防訓練のため、次により消防車のサイレンを使用します。

平成17年3月11日

金沢市消防長 大 浦 春 賢

場所 金沢市中央消防署管轄区域内

日時 平成17年3月20日 午後1時から午後1時30分まで

場所 金沢市駅西消防署管轄区域内

日時 平成17年3月20日 午後2時から午後2時30分まで

場所 金沢市金石消防署管轄区域内

日時 平成17年3月20日 午後3時から午後3時30分まで

公 営 企 業 公 告

平成11年3月31日付けで公告した公共下水道事業に係る負担区の名称及び区域についての第7負担区の区域に、次の区域を追加したので公告します。

平成17年3月11日

金沢市公営企業管理者 山 本 文 男

第7負担区の区域として追加した区域

磯部町、田中町、高柳町、宮保町、沖町、北森本町、南森本町、梅田町、観法寺町、今町、月影町、利屋町、岸川町、花園八幡町、二日市町、岩出町、無量寺町、普正寺町、須崎町、北間町、蚊爪町及び湊2丁目の各一部

平成17年(2005年)3月11日 印刷
平成17年(2005年)3月11日 発行

定価 100円

発行人
発行所
印刷者
印刷所

石川県金沢市玉鉾4丁目166番地
石川県金沢市玉鉾4丁目166番地

金 沢 市
金 沢 市 役 所
前 川 稔
(株) 共 栄