金沢農業大学校
オープンキャンパス 2023

9.17（日）、10.7（土）

9:00 ～ 12:00

各回16名　※先着順

研修の様子

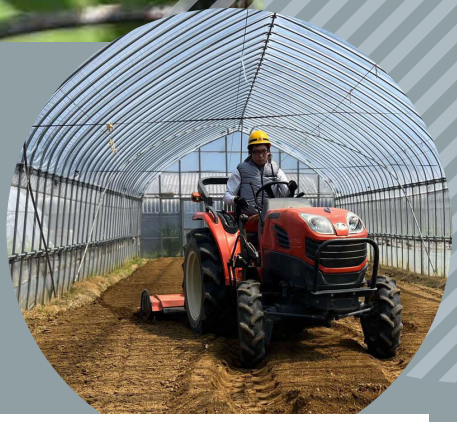

新たに農業を始めたい方、就農に関心のある方
ご応募お待ちしております！

■ 内　容：模擬研修（講義、実習）、産地見学、意見交換

■ 申込み：電話またはＥメール
（参加希望日、住所、氏名、年齢、電話番号、メールアドレスを明記）

■ 募集期間：令和5年8月29日～10月5日

＊金沢農業大学校（金沢市農業センター内）
TEL　076-249-2744
MAIL　noudai@city.kanazawa.ishikawa.jp

金沢農業大学校