

# 金沢のまち歩きが もっと楽しくなる!

## 金沢元気 わくわく クーポン

vol.14

有効  
期間

2024年4月1日(月)～  
2024年9月30日(月)

### 「金沢元気わくわくクーポン」とは?

- このクーポン冊子は、ボランティア活動や健康づくりに取り組まれた金沢市民の方などを対象にお渡しするものです。
- 協賛店舗や施設に出向き、お買い物や飲食等のサービス提供や、趣味や娯楽の利用特典を受けることで、生活に彩りを加えていただくとともに、地域内消費を促進するため、金沢市が発行しています。

### クーポン冊子の利用方法

- 協賛店舗等で、クーポン冊子を提示し、サービス等を利用できます。  
[有効期間] 2024年4月1日(月)～  
2024年9月30日(月)  
※切り離して使う必要はございません。
- サービス等の内容・条件は、時期により異なることもありますので、掲載内容を店舗等で確認のうえご利用ください。

このステッカーが目印



### 本冊子に関するお問い合わせは

- 発行/金沢市
- 管理・運営/株式会社カラフルカンパニー  
金沢市玉鉾3-29 TEL.076-292-2111 FAX.076-292-1767

ご署名

### 本冊子の入手方法はP.2～4をご確認ください

新たなクーポン冊子を受け取るためには、再度、入手条件を満たすことが必要となります。  
新たなクーポン冊子は、半年ごとに作成予定。



## ②「わたしの健康ポイント事業」にて入手

ウォーキングや健康教室等の参加により、ポイントを貯めてクーポン冊子を受け取る。

**対象** 金沢市民の方、金沢市内に在勤・在学中の方

クーポン冊子を受け取るまで

① 下記受付場所にて、ポイントを記録する「わたしの健康ポイント手帳」を受け取る

※令和6年度中に配布を終了する予定

② ポイント手帳に各自で歩数を記録

- 10,000歩以上歩いた日 …………… 2ポイント
- 7,000歩～9,999歩を歩いた日 …………… 1ポイント
- 対象の健康教室等への参加 …………… 1ポイント

※ただし、1日最大2ポイント

※その他、健康診査の受診等でボーナスポイントあり

③ 200ポイント以上たまったら、

下記受付場所にてポイント手帳を提示し、クーポン冊子入手！

### 【受付場所】

- 金沢健康プラザ大手町
- 福祉健康センター(泉野、元町、駅西)
- 金沢市役所健康政策課
- 各市民センター(泉野・元町・駅西は手帳配布のみ)

● お問い合わせは (公財)金沢健康福祉財団 ☎076-222-0102

## ①「地域福祉活動ボランティアポイント事業」にて入手

地区社会福祉協議会が指定するボランティア活動に参加することで、ポイントを貯めてクーポン冊子を受け取る。

**対象** 金沢市の地域福祉活動にご協力いただける方

クーポン冊子を受け取るまで

① 下記受付場所にて、ポイントを記録する「地域福祉活動ボランティアポイント手帳」と受入地区一覧を受け取る

② ボランティア活動先を選ぶ  
受入地区一覧の中から、活動先を選ぶ

③ 受入地区でボランティア活動に参加  
30分につき、5ポイントを付与。※ただし1日最大20ポイント

④ 200ポイントたまったら、  
下記受付場所にてポイント手帳を提示し、クーポン冊子入手！



### 【受付場所】

- 金沢市社会福祉協議会 金沢ボランティアセンター
- 金沢市役所福祉政策課
- 福祉健康センター(泉野、元町、駅西)
- 地区社会福祉協議会(ポイント手帳の配布のみ)

● お問い合わせは 金沢市社会福祉協議会 金沢ボランティアセンター ☎076-231-3725

# 目次 Contents

- P. 6 **片町・香林坊** 周辺エリア のお店・サービス  
池田町、鱗町、尾山町、片町、木倉町、  
香林坊、下本多町、千日町、大工町、豎町、  
寺町、長町、広坂、本多町、南町 など
  
- P. 16 **金沢駅・武蔵** 周辺エリア のお店・サービス  
青草町、大手町、尾張町、笠市町、観音町、木ノ新保町、  
此花町、下近江町、下新町、下堤町、昭和町、中橋町、  
橋場町、東山、袋町、堀川町、本町、武蔵町、安江町 など
  
- P. 25 **金沢東部** エリア のお店・サービス  
朝霧台、浅野本町、旭町、石引、沖町、春日町、菊川、兼六町、  
小将町、小立野、田上、田上さくら、田上の里、田上町、田上本町、  
高柳町、飛梅町、平和町、もりの里、湯涌荒屋町、湯涌町、涌波 など
  
- P. 32 **金沢西部** エリア のお店・サービス  
糸田、畝田西、駅西本町、大友、上荒屋、桂町、北町、北安江、木曳野、西念、  
桜田町、寺中町、西都、玉鉾、近岡町、戸板、藤江北、藤江南、二口町、ニツ屋町、  
間明町、松村、大豆田本町、南広岡町、諸江町、八日市出町、米泉町、若宮 など
  
- P. 43 **金沢南部** エリア のお店・サービス  
有松、泉野町、大額、窪、しじま台、高尾台、高尾南、寺町、富樫、額乙丸町、  
額新保、野町、伏見新町、久安、増泉、三馬、山科、横川 など
  
- P. 49 **金沢北部** エリア のお店・サービス  
木越町、北間町、田中町、直江北、直江町、疋田、  
福久、福久東、福久町、みずき、百坂町、吉原町 など

## 協賛店舗・施設の種別

- お買い物
- グルメ
- 美容・理容
- その他
- 文化施設

### ③ 「いきいきシニア介護支援ボランティアポイント事業」にて入手

高齢者の入居施設でボランティア活動に参加することで、  
ポイントを貯めてクーポン冊子を受け取る。

**対象** **65歳以上の金沢市民** ・介護保険料の滞納がない方  
・要介護認定等を受けていない方

#### クーポン冊子を受け取るまで

- ① 下記受付場所にて、ポイントを記録する  
「いきいきシニア介護支援ボランティアポイント手帳」と  
対象施設一覧を受け取る
- ② ボランティア活動先を選ぶ 対象施設一覧の中から、活動先を選ぶ
- ③ 対象施設でボランティア活動に参加  
1時間につき、10ポイントを付与。※ただし1日最大20ポイント
- ④ 200ポイントたまったら、  
下記受付場所にてポイント手帳を提示し、クーポン冊子を入手！

#### 【受付場所】

- 金沢市社会福祉協議会 金沢ボランティアセンター
- 金沢市役所介護保険課
- 福祉健康センター(泉野、元町、駅西)
- 対象施設(ポイント手帳の配布のみ)

#### 【対象施設】

- 特別養護老人ホーム
- 介護老人保健施設
- 養護老人ホーム
- ケアハウス

● お問い合わせは 金沢市社会福祉協議会 金沢ボランティアセンター ☎076-231-3725

### ④ 「市外からお越しになる方」への配付

**対象** 一部大学での出張窓口にて、  
「転入届をされた新入学生」に配布

● お問い合わせは 金沢市市民課 ☎076-220-2241

## 石田漆器店

輪島塗、山中塗を中心にあたたかみのある塗物を扱っています。お箸から、お重箱、アクセサリーまで幅広い品揃えです。



金沢市片町1-7-21 ☎076-261-2364  
 ◎10:00~18:00 <https://ishidasikkiten.com> ㊿水曜

**2,200円(税込)以上のお買い上げで、  
お箸一膳プレゼント**

店舗にて要確認

## 光学堂メガネ中央店

メガネ・ルーペ等お客様の生活シーンに合わせてご提案致します。ふらっとバス菊川ルート、大工町バス停前。



金沢市池田町3-39 ☎076-222-3522  
 ◎10:00~19:00 ㊿水曜  
<http://www.kougakudou.com>

**メガネ一式ご購入の方にメガネクリーナー  
1本プレゼント**

店舗にて要確認

## カメラのスター

デジタルカメラ・中古カメラ販売・デジタルプリント・フィルムプリント・CDR書き込みOK。



金沢市尾山町13-5 ☎076-221-3815  
 ◎8:00~19:30、土日祝9:00~19:00 ㊿無休  
<http://sutakame.c.ococo.jp/>

**デジタル・フィルムプリント5%OFF**

店舗にて要確認

## 片町・香林坊 周辺エリア

池田町、鱗町、尾山町、片町、木倉町、  
香林坊、下本多町、千日町、大工町、豎町、  
寺町、長町、広坂、本多町、南町



## 中屋彦十郎薬局

漢方薬・医薬品の販売と混元丹関連製品の販売。創業天正七年の老舗です。「中屋彦十郎薬局」で検索！



金沢市片町1-1-29 ☎076-231-1301  
 ◎9:00~18:00、土曜9:00~16:00  
 ◎日祝 <https://www.kanpoyaku-nakaya.com>

**お買い上げとともにクーポン提示で、しょうが湯1包を進呈。  
税込4,000円以上お買い上げて、「まちP」駐車券進呈**

店舗にて要確認

## 大気堂

文具・事務用品のことならお気軽にお問い合わせください。



金沢市広坂1-1-55 ☎076-261-0780  
 ◎9:00~18:30、土曜10:30~17:00 ㊿日祝

**10~20%OFF**

店舗にて要確認

## ミシンのナカガワ 片町店

国内外メーカー約40種類の品揃え。アドバイザーが要望を聞いてぴったりの製品を選んでくれる。購入後の修理もおまかせ！



金沢市片町1-7-20 ☎076-231-4493  
 ◎9:30~17:30 ㊿水・土・日祝  
<http://www.mishin-nakagawa.co.jp>

**ミシン購入の方3%OFF**

3万円以上のミシンに限り、二重割引は除く

## ジャンティールキタカミ タテマチ店

結婚指輪や記念日ジュエリーの専門店。イー・エムやオーロラグランなどブランドの品揃えの他、チェーン切れやサイズ直しの修理も対応。



金沢市片町1-4-19 亀井ビル1F ☎076-213-5093  
 ◎10:00~18:00 ㊿火曜(祝日は営業)  
<http://gentiljewel.com>

**提示でお会計時5%割引**

ジュエリーの修理、エンゲージリングのリフォームも5%割引。  
1回のみ利用可。他のクーポン券とは併用できません

## 協賛店舗・施設の種別

● お買い物

● グルメ

● 美容・理容

● その他

● 文化施設

## 堀田めがね店

全国でわずか3人しかいない横田流フィッティング術・プラチナ認定フィッターの資格を持つ店主が正しいフィッティングをしてくれる。



金沢市片町1-6-11 ☎076-231-3757  
 ◎9:00~18:15 ㊿水曜  
<https://www.hotta-megane.co.jp/>

**フィッティング無料診断**

持ち込み可。フィッティング調整は2,000円～。経年劣化・破損・その他構造的な事由により調整不可能な場合あり

## 機械式腕時計専門店 WING金沢店

スイス製機械式腕時計を中心とした、高級ブランド腕時計を取り扱う北陸最大級の専門店。豊富なブランド数なので、あなたに合った好みの1本もきっと見つかる！是非気軽に来店を。



金沢市片町1-3-15 ☎076-223-5582  
 ◎12:00~19:00、土日祝11:00~19:00 ㊿水曜

**「オリジナルノベルティ」または「バスのお帰り乗車券(土日祝限定)」をプレゼント!**

来店時に当店公式LINEアカウントに登録頂いた方が対象

## めがねのお店 Mito

「メガネを楽しもう!」というメガネのお店です。店長厳選の逸品「アイウエア」やメガネ雑貨、子どもメガネ、機能レンズ、タレックスの偏光レンズなどを取り揃えております。



金沢市香林坊2-12-10 1-C ☎076-263-8823  
 ◎11:00~18:30 ㊿水曜 <http://mito-megane.com>

**メガネ一式お買い上げの方5%引き**

店舗にて要確認



## サングラスとカフェMito

300本以上のサングラスを展示・販売しているカフェ。1Fには系列店「めがねのお店 Mito」があるので、度付きサングラスにも対応可。



金沢市香林坊2-12-10 2階 ☎076-208-3321  
◎11:00~18:30 ◎水曜 http://mito-megane.com

**サングラスお買い上げの方5%引き  
カフェご利用の方ドリンク100円引き**

店舗にて要確認

## お好み焼き・鉄板焼 あんやとや 片町店

旨いお好み焼きと鉄板焼きがお手頃価格と評判。イチオシのお好み焼きは、海老・イカなど海の食材使用の海三味玉や、能登豚玉と海三味玉を掛け合わせたミックス玉。

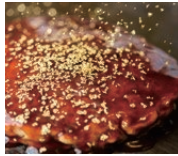

金沢市片町1-8-20 GAZAビル 2F ☎076-204-6733  
◎18:00~翌1:00 ◎日曜

**アルコールもOK!  
乾杯ドリンク1杯無料!**

入店時に提示して

## Fusion21

開放的なガラスのアートサークルに沿ったダイニングでは、加賀野菜を取り入れたモダンフレンチのランチやディナーが楽しめます。



金沢市広坂1-2-1 金沢21世紀美術館内 ☎076-231-0201  
◎10:00~20:00(19:00閉) ◎月曜(祝日の場合は火曜)  
https://www.e-maplehouse.com/

**焼き菓子ひとつプレゼント!**

店舗利用者のみ。クーポン1枚につき1つまで。  
種類はお任せです

## AJITO

入りやすい雰囲気、店主と会話を楽しめるカウンターや小上がりもあり使い勝手抜群。店主の技が光る創作料理がどれも絶品。中でも、ジビエ料理と魚介のハエリアは必食!!



金沢市片町1-8-20 GAZA片町ビル1F ☎076-222-5703  
◎18:00~翌2:00 ◎火曜

**ドリンク1杯サービス!**

飲食された方のみ有効。1枚で2名まで対応可

## せんのさかずき

お手頃価格な和食居酒屋。落ち着いた雰囲気、個室もあるので周りを気にせず楽しめる。焼酎の種類は全国トップクラスで、北陸の地酒も約20種揃う。



金沢市片町1-3-33 ドゥアー柿木島1F  
☎076-224-2062 ◎17:00~24:00  
◎火曜

**ドリンク1杯サービス!**

入店時に伝えて。他券・他サービス併用不可

## スカイダイニング ロワ

森の都金沢の豊かな自然を眺めながら、フランス料理とお勧めワインをお楽しみ下さいませ。



金沢市南町4-1 金沢ニューグランドホテル12F ☎076-233-1311  
◎7:00~10:00, 11:30~14:00, 17:30~20:30(20:00閉)  
◎火・水曜 ※営業時間等変更の可能性がございます

**クーポン冊子ご呈示で  
ご飲食の5%割引**

3日前までにご予約下さい。特別サービスメニューは割引対象外でございます。その他割引・前売り券との併用は出来ません

## Casual Bar Pika★Pika(ピカピカ)

charge550円、カラオケ550円、drink550~880円。明るく癒し系のマスターが親身に話を聞いてくれる。占いができるBARなので、是非気軽に来店してみてください!



金沢市片町2-22-17 幸楽ビル4F ☎076-231-1732  
◎20:00~翌2:00 ◎日・月曜

**チャージ代が無料に!**

21:00までに入店した人のみ

## NAPOLI金沢

天井が高い広々とした空間で使い勝手抜群のお店。ランチ・カフェ・ディナータイム全て営業しているので、気軽に立ち寄ることができる。ピッツァはなんと700円~。



金沢市片町1-3-33 ドゥアー柿木島1F ☎076-254-6001  
◎11:00~24:00、日曜11:00~15:00、  
Happy hour17:00~19:00 ◎月曜

**ソフトドリンク1杯サービス**

飲食をした人に限る。他券・他サービス併用不可

## めいどりいた

タテマチストリートベルセル(1Fローソン)3Fにある、石川県唯一のメイド喫茶です。定番のオムライスにケチャップでお絵かきから、チェキ撮影、そして「おいくくなる魔法」まで一杯一杯お仕度致します。



金沢市野町24ベルセル3F ☎090-3298-5471  
◎17:00~20:00、土日11:00~20:00 ◎無休  
http://www.maidlita.com/ X(旧Twitter)/@maidlita

**くじチェキ進呈!!**

期間中1回のみ

## ぶん家

北陸の魚を知り尽くした店主が営む老舗実力店。金沢港直送のお造りが絶品!北陸の地酒も30種類以上!!



金沢市木倉町1-7 ☎076-261-8881  
◎16:00~23:00 ◎不定休

**地酒1合サービス**

1グループにつき1合

## TOMO

昭和30年代からの営業。自家製ロールケーキや昔ながらの洋食メニューがおすすめです。



金沢市広坂1-2-20 ☎076-231-5134  
◎10:30~16:00、土日祝11:30~16:00 ◎月曜不定休

**「クーポン冊子」を提示したお客様に、  
お食事をされた場合50円引き**

店舗にて要確認

## SALINA(サリーナ)

「真のナポリピッツァ協会」認定の人気店が金沢南都からせせらぎ通りに移転。オープン当初からのファンも多い絶品ピッツァを味わって!



金沢市香林坊2-12-39 ☎076-255-3546  
◎11:30~15:00, 17:30~22:00 ◎木曜

**デザートサービス**

ピッツァご注文の方限定

## 丸金ホルモン

鮮度抜群の絶品ホルモンで有名な同店だが、「全国和牛能力共進会」の肉牛部門で内閣総理大臣賞を3年連続受賞した日本一の宮崎牛も必食だ。



金沢市大工町24 ☎076-256-0229  
◎18:00~翌4:00(翌3:00画) ⑧日曜、第1・3月曜

### 乾杯ドリンク1杯サービス!

他券・他サービス併用不可

## 韓国食堂 プルプル

木倉町に佇む、今注目の韓国料理専門店。サムギョプサルやソムナムチキンなどの定番から韓国料理好きにはたまらないメニューも豊富。広々とした店内で、感染症対策も万全。ぜひ気軽に立ち寄ってみて。



金沢市木倉町2-8 ☎076-255-0599  
◎18:00~24:00、金・土曜~翌2:00 ⑧日曜、第1・3月曜

### ドリンク1杯サービス!

飲食した人に限る。他券・他サービス併用不可。  
入店時に提示して

## らーめん居酒屋 吟座Fou-Fou(フーフー)

片町の裏通りに佇むらーめん居酒屋。パネギラーメンが人気で、軽く炒めたネギの香ばしさとあつさりとしたスープが相性抜群。



金沢市片町1-9-22 ☎076-264-9287  
◎19:00~翌3:00 ⑧日曜

### ラーメン100円引き

1枚でグループ全員利用可

## メープルハウス アトリオ店

当店人気No.1のサクサクメープルシューは、シナモンの風味のシュー皮にメープルハウス特製のキャストードがたっぷり詰まった一品です。



金沢市香林坊1-1-1 香林坊アトリオB1F ☎076-220-1080  
◎10:00~19:00 ⑧不定休(アトリオに準じる)  
<https://www.e-maplehouse.com/>

### 焼き菓子ひとつプレゼント!

店舗利用者のみ。クーポン1枚につき1つまで。  
種類はお任せです

## 金澤ななほカレー

カフェ風の居心地の良いお店で、身体に優しいカレーはいかが? 油・小麦粉不使用で消化が良く、野菜豊富で栄養バランスもパッチリです!



金沢市広坂1-2-18 中村ビル2F ☎076-232-5707  
◎平日11:00~14:00、土曜11:00~19:00、日曜11:00~15:00 ⑧無休 <http://nanahoshicurry.jp>

### オススメの「金澤ななほカレーセット」をご注文いただいた方に、ソフトドリンクを1杯無料でご提供します

1枚でグループ全員利用可。他券との併用不可

## 金沢東急ホテル レストラン マレ・ドール

ホテルならではの洗練された味わいと優雅なひとときをお楽しみいただけます。素敵な笑顔がはなむテーブルタイムをお過ごしください。



金沢市香林坊2-1-1 2F ☎076-231-3913 ◎11:30~15:00(14:30画)、土日祝11:00~15:00(14:30画)、17:30~21:00(20:30画) ※状況により営業時間の変更あり  
⑧ディナー定休日あり(店舗に要確認) <https://www.kanazawa-h.tokyuhotels.co.jp>

### ランチ、ディナー4名様以上の利用で ご飲食代10%OFF

他の割引併用不可。入店時クーポン提示

## 割烹 むら井

後悔させません。料理人が真心を込めた金沢の四季折々の味覚を、金沢の郷土料理で心ゆくまで堪能下さい。



金沢市香林坊2-12-15 ☎076-265-6555  
◎11:30~14:00、16:30~22:00 ⑧不定休

### 6名以上で(乾杯用)生ビール 1人1杯サービス

店舗にて要確認

## ラウンジ遠州

小堀遠州の「綺麗さび」をテーマに苔庭や歌石をイメージした空間でおくつろぎいただけます。お好きなドリンクやケーキセットとともにごゆるりとお過ごしください。



金沢市南町4-1 金沢ニューグランドホテルMF2  
☎076-233-1311 ◎11:00~17:00(16:30画) ⑧無休

### クーポン冊子ご提示で ご飲食の5%割引

その他割引・前売り券との併用はできません

## 国産赤身牛 焼肉いちぼ 片町本店

「本当に美味しい」と思える、厳選された国産赤身牛を提供する実力店。肉の旨みを引き出すタレは、ネギたっぷりの塩ダレや奥能登の趣味噌ダレ等全て自家製。



金沢市片町1-8-25 ☎076-208-4297  
◎17:00~24:00、火曜~21:00、日祝~23:00  
⑧無休(1/1は休み) @yakinikuichibo

### ドリンク1杯サービス!

店内飲食時のみ有効。  
ディナータイムのみ。注文時に提示して

## 片町焼肉 喰-KUU-(クウ)

お酒落な内装で、気軽に通える焼肉屋。無煙ロースターを使用し、カウンター、テーブル、掘りごたつと、お席をご用意しております。



金沢市片町1-12-6 ☎076-256-5030  
◎17:30~22:00(21:30画) ⑧火・日曜

### 乾杯ドリンクサービス1杯

他サービス併用不可

## 釜炊きおにぎり みつや

石川県産の食材にこだわりの、ほとんどの具材は自家製です。能登しいたけ、能登牛、加賀蓮根や紅鮭、梅、明太子など、手作りのおにぎりに約40種ご用意しております。

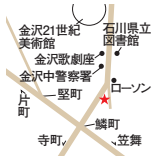

金沢市本多町3-10-15 押野谷ビル1F ☎076-205-7827  
◎11:00~夕方 ※食材が無くなり次第終了 ⑧月曜

### 記念品贈呈

## 割烹たけし

能登牛や蟹、のど黒など地元素材を使った金沢料理をコースや単品で堪能出来る人気店。個室完備など感染対策万全で営業中。電話は名店主が必ず対応!



金沢市片町2-32-4 ☎076-234-2121  
◎17:30~22:00 ⑧日曜  
<https://kappoutakeshi.owst.jp/>

### 飲み放題2,400円

その他サービスとの併用不可



## 木倉町クサムラ

「串×酒×飯」がコンセプト。予約必須の創作料理店。定番串や野菜巻き串など全20種揃い、手の込んだ一品料理も見逃さない。



金沢市木倉町2-8 ☎076-213-5330  
 ◎17:00～翌1:00(24:00迄)、金・土曜～翌2:00(翌1:00迄)  
 ◎水曜、第1・3火曜

### ドリンク1杯サービス!

料理注文した人のみ有効

## 和ダイニング しろべえ

ミシュラン2つ星を獲得した和食店や、老舗旅館での調理経験を持つ腕のある店主が振舞う、魚主体の料理を堪能できる。楽しく吞めるダイニングバー。



金沢市堅町111 丹羽ビル1F ☎090-9607-8815  
 ◎11:00～14:00(18:00～22:00迄) ◎月曜

### ドリンク1杯サービス (アルコール含む)

店内飲食時のみ有効。  
 ディナータイムのみ。注文時に提示。

## 豆皿茶屋

和菓子やお寿司・お茶など、豆皿のつた石川のおいしいがちょっとずつ楽しめる、金沢公園内の和カフェ。



金沢市丸の内1-1 金沢公園 鶴の丸休憩館内  
 ☎076-232-1877 ◎11:00～16:00 ◎無休(年末年始除く)  
<https://www.e-maplehouse.com/>

### 焼き菓子ひとつプレゼント!

店舗利用者のみ。クーポン1枚につき1つまで。  
 種類はお任せです

## 煎りたて珈琲ディーズ中央通店

選りすぐりの各国産のコーヒー。絶妙のハーモニーを醸し出すブレンドコーヒーの煎々。オーダーを聞いてから焙煎してお渡します。また、開放感たっぷりの喫茶フロアでは一杯ずつ丁寧にネルドリップしたコーヒーをお楽しみ頂けます。

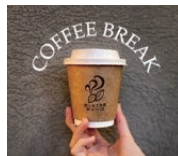

金沢市中央通町20-14 ☎076-222-1333  
 ◎10:00～19:00 ◎水曜 ◎@iritate\_coffee\_kanazawa

### コーヒー豆お買い上げ1,000円以上で テイクアウトのアメリカンコーヒー (Rサイズ)をプレゼント

## 中国料理 翠香 (ちゅうごくりょうり すいか)

2019年5月にオープンしたお店です。1人でも気軽に入れて、紹興酒や焼酎などを豊富に取り揃え!本場・麻婆豆腐が食べられます。



金沢市広坂1-1-48 1F ☎076-255-3689  
 ◎11:30～14:00(17:30～21:00) ◎日曜不定休

### ハイボールまたはソフトドリンク 1杯無料!

お食事される方限定。1冊で人数分利用可

## 漆の実

窓からの景色と和スイーツをお楽しみください。

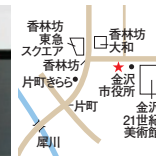

金沢市広坂1-1-60 ☎076-263-8121  
 ◎11:00～17:45(17:30迄) ◎水曜(祝日は営業)  
<https://nosaku1780.jp/urushinomi/>

### 抹茶(バニラ)クリームぜんざいが50円引

1枚で2名様まで使用可、他サービス併用不可

## 中国料理 犀江

エキゾチックな尾山神社の重要文化財「神門」を背景に、本格的な中国料理をお楽しみください。



金沢市南町4-1 金沢ニューグランドホテル3F  
 ☎076-233-1311 ◎11:30～14:00、17:30～20:00  
 ◎月曜 ※営業時間変更の可能性がございます

### クーポン冊子ご呈示で ご飲食の5%割引

特別サービスメニューは割引対象外でございます。  
 その他割引・前売り券との併用は出来ません

## 鉄板焼き あつあつ

本格鉄板焼きがカジュアルに楽しめるお店。A5等級飛騨牛ステーキと鉄板中華を気軽に堪能できる。カウンター席は、調理風景を目の前で見られる特等席。シェアにオススメを訪ねてみるのも面白い。



金沢市片町1-8-1 シャンテビル1F ☎076-223-0115  
 ◎18:00～24:00 ◎日曜

### ドリンク1杯サービス!

他券・他サービス併用不可。入店時に提示して

## 鳥珍や 片町本店

17周年を迎えた金沢を代表する焼鳥店「鳥珍や」。連日、常連客や観光客で賑わっており、名物「金澤手羽先」や「金澤メンチ」は必ず食べて欲しい逸品だ。



金沢市片町2-1-14 ☎076-231-5959  
 ◎17:30～翌1:00(24:00迄)、金・土曜17:30～翌2:00(翌1:00迄) ◎不定休 <http://www.cho-chinya.jp>

### 手羽先人数分サービス

1日1回のみ利用可

金沢元気  
 わくわくわくわく  
 クーホン

### ロゴマークについて

金沢の歴史的なまちを歩くことで、  
 人とまちが元気になることを、  
 躍動感のある文字装飾と  
 加賀五彩の色彩で表現しています

## 前田土佐守家資料館

前田土佐守家は加賀八家の一つで藩主前田家の分家筋にあたります。当館では同家ゆかりの古文書・書画・武具・調度品などを常時展示しています。



金沢市片町2-10-17 ☎076-233-1561 ⑨9:30~17:00 (入館は16:30まで) ⑩月曜(祝日の場合は翌平日)、年末年始、展示替期間 <https://www.kanazawa-museum.jp/maedatosa/>

**団体料金(260円)で入館できます**

65歳以上の方は210円が入館できます

## 室生犀星記念館

金沢を舞台にした作品を多く残した室生犀星の記念館です。犀川近くの生誕地跡に建ち、犀星の作品や直筆の原稿、遺品などを多数展示しています。



金沢市千日町3-22 ☎076-245-1108 ⑨9:30~17:00 (入館は16:30まで) ⑩火曜(祝日の場合は翌平日)、年末年始、展示替期間 <https://www.kanazawa-museum.jp/saisei/>

**団体料金(260円)で入館できます**

65歳以上の方は210円が入館できます

## オステオパシー整体院 コロバ

「鳥島病院」に13年勤務し培った知識と確かな技術が信頼の裏付け。痛みのある局所だけでなく、からだ全体やメンタル状態から根本原因を改善。同院HPを見てから来店予約を!



金沢市新野町3-52-1 ☎070-3410-5120 ⑨9:00~21:00、土曜9:00~13:00 ⑩日祝 LINE公式アカウント / @629xrwvf

**オステオパシー施術初回8,000円 →7,500円!(90分)**

予約時申告

## しまだ化粧品

片町で創業100年以上の化粧品店です。金沢女性のキレイと元気を真心込めて応援します。



金沢市片町1-7-18 2F ☎076-231-7125 ⑩10:00~21:00 ⑩日曜

**初回限定! フェイシャルエステ(60分)が通常3,000円(税別)→2,400円(税別)の20%OFFに!**

1枚1回限り、要予約

## 中村記念美術館

茶道具と金沢ゆかりの工芸作品を鑑賞できる美術館です。茶道美術の名品をはじめ、江戸時代の絵画など約1,200点を所蔵しています。



金沢市本多町3-2-29 ☎076-221-0751 ⑨9:30~17:00 (入館は16:30まで) ⑩月曜(祝日の場合は翌平日)、年末年始、展示替期間 <https://www.kanazawa-museum.jp/nakamura/>

**団体料金(260円)で入館できます**

65歳以上の方は210円が入館できます

## 谷口吉郎・吉生記念 金沢建築館

国際的に著名な建築家・谷口吉生氏設計の「建築と都市についてのミュージアム」です。迎賓館赤坂離宮和風別館「游心亭」を再現の他、年に2回企画展を開催しています。



金沢市寺町5-1-18 ☎076-247-3031 ⑨9:30~17:00 (入館は16:30まで) ⑩月曜(祝日の場合は翌平日)、年末年始、展示替期間 <https://www.kanazawa-museum.jp/architecture/> ※写真:北嶋俊治

**団体料金(260円)で入館できます**

65歳以上の方は210円が入館できます。企画展は別途料金が発生します

## 金沢21世紀美術館

金沢21世紀美術館は、世界の同時代の芸術表現に市民とともに立ち会う美術館です。芸術活動に触れ、体感することで、地域から、未来の創造への橋渡しをします。

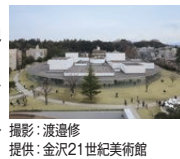

撮影:渡邊修 提供:金沢21世紀美術館  
金沢市広坂1-2-1 ☎076-220-2800 ⑩10:00~18:00(金・土曜は20:00) ⑩月曜(祝日の場合は翌平日)、年末年始、他 <https://www.kanazawa21.jp> ※詳細はHPを確認してください。

**主催展覧会のみ 団体料金で入館できます**

ただし、地震の影響で主催展覧会の再開が未定(1/31現在)。最新情報は施設を確認を。

## クロスポイント金沢

有酸素運動×無酸素運動のキックボクシングはダイエットや体づくりに効果的! 定額通い放題なので、好きなときに好きなだけ通うことができる。冷暖房完備な空間で気持ちよく汗を流そう。



金沢市幸町2-8 2F ☎076-222-7115 ⑩10:30~13:30、17:00~22:00、土日祝10:30~15:30 ⑩木曜 <https://crosspoint-kanazawa.net/>

**無料体験、グローブ無料プレゼント(入会された方限定)**

このステッカーが貼ってある協賛店舗・施設で使えます!



## 鈴木大拙館

世界に日本の文化を広げた金沢市出身の仏教哲学者 鈴木大拙の考えや足跡にふれ、静かに思索にふけることができる場です。設計は国際的な建築家 谷口吉生氏。



金沢市本多町3-4-20 ☎076-221-8011 ⑨9:30~17:00 (入館は16:30まで) ⑩月曜(祝日の場合は翌平日)、年末年始、展示替期間 <https://www.kanazawa-museum.jp/daisetz/>

**団体料金(260円)で入館できます**

65歳以上の方は210円が入館できます

## 金沢能楽美術館

金沢の無形文化財「加賀宝生」に伝わる貴重な能面・能装束を鑑賞でき、能楽をわかりやすく解説しています。週末は能面・能装束の着装体験ができます。



金沢市広坂1-2-25 ☎076-220-2790 ⑩10:00~18:00 (入館は17:30まで) ⑩月曜(祝日の場合は翌平日)、年末年始、展示替期間など <https://www.kanazawa-noh-museum.gr.jp>

**団体料金(260円)で観覧できます**

65歳以上の方は210円が入館できます

## 金沢ふるさと偉人館

日本を支えた科学者や思想家を輩出した金沢。当館ではこれらの偉人たち(化学者・高峰讓吉、土木技師・八田與一など)の生涯を分野別に紹介しています。



金沢市下本多町6-18-4 ☎076-220-2474 ⑨9:30~17:00 (入館は16:30まで) ⑩月曜(祝日の場合は翌平日)、年末年始、展示替期間 <https://www.kanazawa-museum.jp/ijin/>

**団体料金(260円)で入館できます**

65歳以上の方は210円が入館できます



## 沢田神具・結納店

神具やお線香、お珠  
数に掛軸と品揃え豊  
富に、皆様のご来店  
を心よりお待ちしております。



金沢市安江町3-13 ☎076-221-7251  
◎9:30~17:30 ◎火曜

### 商品代金の割引。粗品進呈など

店舗にて要確認

## 山岸花器店

県内では珍しい花器  
の専門店。様々な素  
材で作られた、花が  
喜ぶ器が揃う。華道  
具・装飾品もあり。



金沢市安江町1-12 ☎076-221-1871  
◎9:30~18:30 ◎火曜

### 店内商品10%OFF(特価品は除く)

店舗にて要確認

## カバンのシマタニ

カバン・ハンドバッ  
ク・リュック・サイフ  
などいろいろ揃えて  
あります。お陰様  
で、今年で創業171  
年となりました。



金沢市安江町11-39 ☎076-221-4211  
◎9:30~17:30 ◎火曜

### 全商品10%OFF!

店舗にて要確認

## 金沢駅・武蔵 周辺エリア

青草町、大手町、尾張町、笠市町、観音町、  
木ノ新保町、此花町、下近江町、下新町、下堤町、  
昭和町、中橋町、橋場町、東山、  
袋町、堀川町、本町、武蔵町、安江町



## うしおや ひがし茶屋街店

看板商品の「ぶりの  
たたき」をはじめ、  
様々な海の幸を使っ  
た丼や重などを、店  
内でお召し上がりい  
ただけます。



金沢市東山1-7-9(ひがし茶屋街) ☎076-201-8408  
◎10:00~16:00(15:30頃) ◎木曜(営業の場合あり)、1/1  
<https://ushioya.com/>

### 2,000円以上お買い上げて 一口おつまみプレゼント!

原料の入荷等の問題で別のお品物になる場合がございます

## NIKUダイニング meatmeet (ミートミート)

能登牛のステーキを  
はじめ、オーナーが  
厳選したこだわりの  
肉料理を多彩な調理  
法で楽しめる。こだ  
わりの空間でお食事  
を楽しんで。



金沢市武蔵町13-1 アッシュビル2 B1F ☎076-255-2902  
◎17:00~24:00 ※ご予約がない場合は早く閉店する場合がございます ◎不定休

### 乾杯ドリンクサービス

他券・他サービスとの併用不可。グループ全員可

## 株式会社 山田時計店

北陸で一番歴史のあ  
る時計店です。金沢  
の移りゆく街並みを見  
つけて140年以上  
になります。



金沢市尾張町2-10-15 ☎076-263-1561  
◎10:00~19:00 ◎無休  
<http://www.owaricho.gr.jp/yamada/>

### クーポン提示で時計電池交換500円引きor真珠ネックレス 糸替え1,000円引きor店頭商品お買い上げ時割引2割以上

店舗にて要確認

## キャラバンサライ 武蔵店

新鮮な煎りたてコーヒ  
ー豆はもちろん、近江  
町市場十間町口にあり、  
金沢土産に最適な  
金箔コーヒーや、コー  
ヒーにあう自家製焼き  
菓子も豊富に揃う。



金沢市十間町27-1 ☎076-261-4151  
◎9:00~18:00 ◎無休

### コーヒー豆10%OFF

重複割引はなし、店頭在庫に限る

## カフェ ぶどうの森 金沢エムザ店

旬の素材や北陸の素  
材をふんだんに取り  
入れたバスタやスイ  
ーツが自慢のイタリ  
アンレストラン。お  
買い物帰りなどに  
立ち寄り下さい。



金沢市武蔵町15-1 地下1F ☎076-260-1717  
◎11:00~19:00(18:30頃) ◎金沢エムザに準じる  
<https://www.kmza.jp>

### お食事をされた方に、 ソフトドリンクを1杯サービス

他券・他サービス併用不可

## 焼肉うら

金沢駅前の老舗焼肉店。  
厳選肉を最も美味い  
状態で味わえるよう、  
お肉にあわせて切り方  
や味付けを変えるほど  
の徹底ぶり。能登牛認  
定店なので大注目だ。



金沢市此花町4-15 ☎076-261-2884  
◎17:00~23:00(22:30頃)  
◎日曜(連休の場合は最終日が休み)

### ドリンク1杯サービス!

3名以上で来店された場合のみ有効

## 近八書房 (ちかはちしょぼう)

近八書房は創業寛政  
元年の古書店です。  
古書のことなら先ず  
当店へご相談くださ  
い。ご不要となりま  
した書籍の買取も承  
っております。

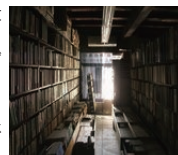

金沢市安江町1-11 ☎076-231-6148  
◎10:00~19:00 ◎火曜  
<https://chikahachi.jp> info@chikahachi.jp

### 1,000円以上のお買い上げで5%引き、 5,000円以上のお買い上げで10%引き

他券・他サービスとの併用不可

## 株式会社 澤田仏壇店

仏壇・仏具の専門店  
として厳選された品  
質と適切な価格で創  
業以来皆様のご愛顧  
を賜っております。



金沢市安江町3-15 ☎076-221-2212  
◎9:30~17:00 ◎火曜

### 3,000円以上お買い上げで8%OFF

店舗にて要確認

## マルガリータ



賑やかなラテンの雰囲気の中、マスターが現地で学んだ本場の味が楽しめる。単品は400円前後へ、コースは5,000円〜揃う。

### 当店人気No.1タコス 試食プレゼント

クーポンブック持参の方のみ。その他サービスとの併用不可。

## ツナグカフェ MAPLE HOUSE



金沢駅構内にあるカフェです。スイーツやデリカテッセンなど、モーニング・ランチ・ディナーメニューを取り揃え、皆様のお越しをお待ちしております。

### 焼き菓子ひとつプレゼント!

店舗利用者のみ。クーポン1枚につき1つまで。種類はお任せです

## シャルマ 金沢フォーラス店



北陸カレー選手権3連覇の偉業達成!石川県のカレー界を牽引する実力店。カレーの種類は40種類以上で辛さ選択OK。小麦粉、動物性油脂を使わず、野菜の旨みを引き出すカレーはまさに圧巻だ。

### ソフトドリンク1杯無料!

1冊で2名まで対応可

## サニーベルコーヒー



別院通りにて、自家焙煎する香り高いコーヒーが多くの人々の心を掴んでいる。パリスタの高松さんはフリーボワラテアートの実力者。

### 店内飲食の方、ドリンク1杯50円引き

1枚につき1名まで

## ゆげや萬久 金沢エムザ店



香り高い檜を使ったせいろ御膳、のどくる、能登牛、海鮮丼、金沢おでんに北陸の地酒もご用意しております。

### お食事をされた方に、 ソフトドリンクを1杯サービス

他券・他サービス併用不可

## みなと屋



店主こだわりのスープは鶏や魚、昆布など十数種類もの材料からつくられた逸品。平日はライス110円が50円になるサービスも!

### 850円以上のラーメンが 100円キャッシュバック!

クーポンブックご持参の方のみ

## ステーキハウス 大膳 金沢エムザ店



肉質にこだわり、肉汁たっぷり焼きあげたステーキを、旬の付け合せとともにお手頃価格でお気軽にお召し上がりいただけます。

### お食事をされた方に、 ソフトドリンクを1杯サービス

他券・他サービス併用不可

## ステーキ・洋食 勝乃屋 金沢エムザ店



金沢ご当地グルメ・ハントンライスや金沢カレーをはじめ、厳選したステーキをお楽しみいただけます。ご家族・ご友人と共にお越しください。

### お食事をされた方に、 ソフトドリンクを1杯サービス

他券・他サービス併用不可

## 逸味潮屋 近江町ふれあい店



看板商品の「ぶりのたき」をはじめ、様々な海の幸を使った、たたきや昆布、乾物などを取り扱っています。近江町ふれあい店では、店内飲食は行っていません。

### 2,000円以上お買い上げで 一口おつまみプレゼント!

原料の入荷等の問題で別のお品物になる場合がございます

## 逸味潮屋 近江町いちば店



看板商品の「ぶりのたき」をはじめ、様々な海の幸を使った、たたきや昆布、乾物などを取り扱っています。近江町いちば店では、店内飲食もできます。

### 2,000円以上お買い上げで 一口おつまみプレゼント!

原料の入荷等の問題で別のお品物になる場合がございます

## たい焼き工房 土九 金沢駅あんと西店(つちく)



北海道十勝産小豆を使用し、能登の塩と大野醤油で味を調えた、和菓子職人こだわりのあんが絶品のたい焼きが人気!

### お会計より5%引き

1人1回まで

## ダートコーヒー岡田屋 金沢エムザ店



前面には世界から選りすぐったコーヒー豆を中心にコーヒー関連商品やギフトなどを豊富に展示販売しています。奥の落ち着いた雰囲気のカウンターでは丁寧にサイフォン抽出したコーヒーやケーキ等をお手頃価格でお楽しみ頂けます。

### コーヒー200g以上のお買い上げで 定価の20%割引



漁師飯 **イカボン堂**

鳥賊がメインの漁師飯食堂。店主自らが釣った鮮度抜群な魚介類を中心に提供しており、お手頃価格で驚くほど美味しい。夜は大衆居酒屋として、気軽に立ち寄りお酒と肴が楽しめる。鳥賊煮干しラーメンも大好評!



金沢市本町2-9-1 1F ☎076-224-1273  
 ◎18:00~23:00 ㊟日・月曜  
 ㊟ika\_bondo

**鳥賊煮干しラーメン(900円)**  
**注文で、味玉1個サービス!**

グループ全員利用可

**金沢東山・百番屋**

サクサクふやきと濃厚パニラソフトが相性抜群な「のど黒ソフト」の他、お菓子や雑貨も人気です。イトインスペースもあります。



金沢市東山3-3-35 ☎076-254-6181  
 ◎10:00~18:00 ㊟不定休  
<https://100banya.com>

**のど黒ソフト50円引き**

他券・他サービス併用不可

このステッカーが貼ってある  
**協賛店舗・施設で使えます!**

金沢のまち歩きがもっと楽しくなる!

**金沢元気**  
 わくわく  
**クーポン**

協賛店

**喫茶N**

ひがし茶屋街から少し離れたところにある地域密着型の喫茶店です。コーヒー、クレープ、アルコールなどメニューは、いろいろあります。



金沢市東山2-14-40 ☎076-225-7566  
 ◎12:00~21:00、日・月曜12:00~18:00  
 ㊟火曜

**ランチご利用の方に限り、  
 ドリンク半額**

金沢焼肉染処 **万場 駅前本店**

能登牛プレミアムや厳選した各地の国産牛の希少部位を美味しい食べ方で提供してくれる人気店。牛モモ3秒炙りやイチボなどのあっさりした赤身肉が食べられる。



金沢市安江町19-3 ☎076-222-4129  
 ◎17:00~22:00 ㊟不定休  
<https://kanazawabanba036.gorp.jp>

**乾杯ドリンクサービス**

他サービスとの併用不可

串かつ ー(いち)

金沢で唯一の串かつコース中心のお店。ひと手間加えた創作串かつを1本ずつ揚げたてで提供。料理6品+串8本コース(6,000円)がオススメです。



金沢市昭和町14-2 堀田ビル2F ☎076-255-2194  
 ◎18:00~23:00 ㊟不定休

**お会計から10%OFF**

1枚でグループ全員利用可。他券・他サービス併用不可

欧風料理・生パスタ **NODUS(ノードゥス)**

パンやドレッシングまで全て手作り。民家を改装した可愛らしい店内はほっと落ち着く空間。美味しい食事でゆったりした時間を過ごして。



金沢市武蔵町9-14 ☎076-254-5778  
 ◎11:00~15:00(14:30閉)、17:30~22:00(21:30閉)  
 ㊟水曜

**ドリンク1杯サービス**

1枚でグループ全員利用可。他券・他サービスとの併用不可

**菓ふえMURAKAMI クロスゲート金沢店**

大人気の「米粉のパンケーキ」や「白玉プレート」をはじめ、出来立て和スイーツをゆったりとした店内でお召し上がりいただけます。季節限定メニューもご用意しております。



金沢市広岡1-5-3 クロスゲート金沢1F ☎076-242-1411  
 ◎10:00~20:00(19:00閉) ㊟クロスゲート金沢に準ずる  
<https://www.wagashi-murakami.com/>

**お会計から5%OFF**

冊子を提示いただいた方のみ

甘栗専門店 **甘栗 金澤堂(あまぐり かなざわどう)**

高岡で30年以上営む「甘栗春日堂」姉妹店。厳選した栗を毎朝焙煎。割ると甘く芳ばい香りが広がり、ホクホクとした栗そのものの甘みは格別!添加物等一切不使用。1袋750円~。



金沢市笠町5-10 ☎076-299-5771  
 ◎10:30~ ※売り切れ次第終了 ㊟火曜  
<https://kanazawadou.jimdofree.com/>

**お会計より10%オフ**

来店時ご提示ください

**逸味潮屋 金沢百番街店**

看板商品の「ぶりのたきぎ」をはじめ、様々な海の幸を使った、たたきや見布巾、乾物などを取り扱っています。金沢百番街店では、お弁当の販売はしておりますが、店内飲食は行っていません。



金沢市木ノ新保町1-1 百番街「あんと」内  
 ☎076-222-0408 ◎8:30~20:00 ㊟金沢百番街「あんと」の定休日に準ずる <https://ushioya.com/>

**2,000円以上お買い上げで  
 一口おつまみプレゼント!**

原料の入荷等の問題で別のお品物になる場合がございます

**加登長 総本店(かどちよう そうほんてん)**

明治24年創業の元祖麵処。うまみのある甘めの出汁と柔らかい麺が特徴の「金沢うどん」をぜひ味わって。



金沢市下近江町42 ☎076-221-0435  
 ◎11:00~21:00(20:30閉) ㊟水曜

**お食事していただいた方に限り  
 食後のドリンクサービス**

他券・他サービス併用不可

北陸海鮮 金沢おでん **海力 金沢駅前(かいりき)**

市場直送の新鮮な魚介類が手軽に味わえると大好評!お造りやカニ、金沢おでん、のどぐる等もあり、接待や県外ゲストのおもてなしに◎。



金沢市堀川町4-22 ☎076-231-1235  
 ◎16:00~23:00(22:30閉) ㊟不定休

**地酒1合サービス**

1グループにつき1合

初めてでも気負わず気軽にける完全個室の増毛・育毛プライベートサロン。ウィッグから最新の増毛エクステメニューまで揃う。長年の経験と確かな知識であなたの悩みを改善して髪にボリュームを。



金沢市中橋町11-6 ☎070-3349-9880  
 ◎9:30～17:00 ⑤月曜、他不定休  
 ⑩ @takut\_ \_tacut

初回2,000円オフ  
 or  
 増毛エクステ100本サービス

全日本花嫁化粧付大会銀賞受賞店。ヘアメイク着付に定評あり。髪のエイジングケアに力を入れている。早朝予約、出張着付もOK。P有。



金沢市武蔵町12-12 ☎076-231-6207  
 予約専用 ☎0120-316-205 ⑩10:00～19:00  
 ※早朝予約可 ⑤月曜

初回、パーマ・ヘアカラー1,000円割引。カット500円割引。ヘアセット&着付20%割引

他割引サービスとの併用不可

有機栽培の野菜やお米、契約生産者から仕入れるお肉や地元で水揚げされた海鮮類など、旬の地物食材を中心に使った中華料理で楽しいひと時を。

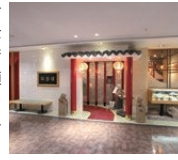

金沢市武蔵町15-1 地下1F ☎076-221-3156  
 ◎11:00～21:00(20:30迄) ⑤金沢エムザに準じる  
<https://www.kmza.jp>

お食事をされた方に、高級ウーロン茶(アイスまたはホット)1杯サービス

他券・他サービス併用不可

「本当に美味しい」と思える、厳選された国産赤身牛を提供。落ち着いた雰囲気、個室・半個室席や仕切り付きテーブル席を用意。様々な調理法・薬味・食材の組合せにより、新しい味との出会いを提案してくれる。



金沢市堀川町5-10 ☎076-256-5492  
 ◎17:00～23:00  
 ⑤無休(1/1は休み) ⑩ @yakiniikuichibo

ドリンク1杯サービス!

店内飲食時のみ有効。  
 ディナータイムのみ。注文時に提示して

写真が写って当たり前の時代にクリエイティブを追求する。写真撮影専門スタジオ。写真のことなら何でもお気軽にご相談ください。



金沢市武蔵町17-25高瀬ビル1F ☎076-221-1075  
 ◎9:00～18:30 ※完全予約制 ⑤不定休 ⑩あり  
<https://ichifuji-ps.com>

60歳以上限定、自分らしい肖像写真撮影券(撮影+ハガキ判写真1枚付)6,300円(税込)

他イベントおよび割引サービスと併用不可

「貯蓄や投資」「マイホーム」「生命保険」「年金」など暮らしにまつわるお金のことならお任せ。退職金の運用・マネープラン相談も歓迎! 正しい知識と経験でアドバイスします。



金沢市此花町3-2 ライブ1ビル1F ☎076-232-2038  
 ◎10:00～19:00 ⑤無休  
<https://www.fpsl.co.jp>

マネー相談60分が無料で受けられます

事前申込予約が必要

人気の金沢おでんは必食! 約20種類165円～と種類豊富で、1品単位の注文OK。地酒は常時10種類以上揃い、同店オリジナルの焼酎や梅酒もあり。



金沢市本町2-15-1 ボルテ金沢B1F ☎076-225-8647  
 ◎11:30～14:00、17:00～23:00、土日祝15:00～23:00  
 ⑤不定休

地酒1合サービス

1グループにつき1合

石川県観光推進キャラクター「ひやくまんさん」を象った「ひやくまん焼き」を製造販売。金澤町家でゆっくりとおくつろぎいただけます。



金沢市観音町1-1-2 ☎076-208-3345  
 ◎11:00～17:00 ⑤火曜  
<http://takamiya-100.com/>

千円以上購入でひやくまん焼き、あんこ、カスタードのいずれか1個サービス

飲食物の購入に限る、1枚でグループ全員利用可

MEMO

県外から足繁く通うファンも多い超人気店。強火でスープを焼き上げる事で芳醇な旨味ある一杯ができあがる。生姜や柚子を溶かしながら食べることで最後まで飽きずに楽しめる。



金沢市堀川町6-3 ☎076-260-7737  
 ◎11:00～15:00、17:30～23:00 ⑤無休

トッピング1個無料

店舗にて要確認

人気の点心類をリーズナブルな価格で提供。その他本格中華も豊富に揃い、ランチ・ディナーともに家族や友人、飲み会など様々な利用シーンで楽しめる。



金沢市広岡1-5-3 クロスゲート金沢2F  
 ☎076-254-6980  
 ◎11:00～21:00 ⑤無休

小籠包無料

お食事される方限定。1グループにつき1皿。  
 他サービスとの併用不可



## キャラバンサライ 田上さくら店

コーヒー豆はもちろん、焼き菓子やギフト等豊富に揃う。淹れたて美味しいドリップコーヒーはもちろん、カプチーノなどもおすすめ。自家製の焼き菓子も楽しめる♪



金沢市田上さくら2-27 ☎076-255-0412  
 ◎10:00~20:00 ◎火曜

### コーヒー豆10%OFF

重複割引はなし、店頭在庫に限る

## シュガーデイズ

インポート子ども服&ベビー服のセレクトショップ。日本で手に入りにくい洋服を、世界中の海外メーカーからセレクトしてお届けしています。



金沢市田上本町4-88 ☎076-263-5522  
 ◎10:30~18:30 ◎火曜  
<https://www.sugardays.jp>

### お買い上げ金額の5%割引

店舗にて要確認。他券・他サービスとの併用不可

## 金沢東部エリア

朝霧台、浅野本町、旭町、石引、沖町、春日町、菊川、兼六町、小将町、小立野、田上、田上さくら、田上の里、田上町、田上本町、高柳町、飛梅町、平和町、もりの里、湯涌荒屋町、湯涌町、涌波



## コウダ商店

個人商店ならではのアットホームな雰囲気のお店作りを心がけています。小立野地区に限り電話一本でタオル1本からでも配達致します。



金沢市石引2-6-9 ☎076-231-5461  
 ◎9:30~18:00 ◎日祝  
<https://isibikisyouten.com/shop/33/>

### 羽毛リフォームが通常18,144円のところ16,800円にてリフォームさせていただきます

店舗にて要確認

## 野村右園堂 (ノムラウエンドウ)

兼六園、金沢城の手前にある、石川県の伝統工芸九谷焼専門店です。二階には紺屋坂ギャラリーがあり、若手作家が手掛けた様々な分野の作品を展示・販売しております。



金沢市兼六町2-3 ☎076-231-5234  
 ◎9:00~18:00 ◎木曜  
<http://www.uendo.jp/>

### お買い上げのお客様に石川県のお酒がさらに美味しく呑める盃プレゼント

店舗にて要確認

## メガネのハラダ 桜町店

ゆったりとした雰囲気でお買い物をして頂けます。ゆったりと合うメガネが見つかるまで、ころゆくまでお付き合いたします！



金沢市桜町24-36 ☎076-223-8282  
 ◎9:30~19:30 ◎無休  
<http://www.meganenoharada.com>

### メガネ10%割引・補聴器5%割引

他券併用不可。送迎・出張販売、無料で承ります

## 金沢蓄音器館

毎日11時、14時、16時にエジソンが発明した真空管式蓄音器から昭和初期に活躍した大型高級蓄音器まで、実際に音色を聴くことができます。テーマ別鑑賞会も随時開催。



金沢市尾張町2-11-21 ☎076-232-3066 ◎10:00~17:30 (入館は17:00まで) ◎火曜(祝日の場合は翌平日)、年末年始、展示替期間 <https://www.kanazawa-museum.jp/chikuonki/>

### 団体料金(260円)で入館できます

65歳以上の方は210円の入館できます

## 徳田秋聲記念館

金沢三文豪の一人で「女性を描かせたら神様」と評された自然主義文学作家・徳田秋聲を紹介する記念館。作品の舞台ともなった「ひがし茶屋街」に隣接しています。



金沢市東山1-19-1 ☎076-251-4300 ◎9:30~17:00 (入館は16:30まで) ◎火曜(祝日の場合は翌平日)、年末年始、展示替期間 <https://www.kanazawa-museum.jp/shusei/>

### 団体料金(260円)で入館できます

65歳以上の方は210円の入館できます

## 協賛店舗・施設の種別

- お買い物
- グルメ
- 美容・理容
- その他
- 文化施設

## 安江金箔工芸館

全国生産量の約99%を占める金沢ならではの金箔を紹介。金箔ができるまでの工程や道具の説明、作品の展示等、約1万分の1ミリの薄さの世界に触れられます。



金沢市東山1-3-10 ☎076-251-8950 ◎9:30~17:00 (入館は16:30まで) ◎火曜(祝日の場合は翌平日)、年末年始、展示替期間 <https://www.kanazawa-museum.jp/kinpaku/>

### 団体料金(260円)で入館できます

65歳以上の方は210円の入館できます

## 泉鏡花記念館

泉鏡花の世界を様々な角度からとらえ紹介した記念館。「義血 依血」の舞台としても知られる浅野川に隣接し、鏡花の生家跡地に建てられています。



金沢市下新町2-3 ☎076-222-1025 ◎9:30~17:00 (入館は16:30まで) ◎火曜(祝日の場合は翌平日)、年末年始、展示替期間 <https://www.kanazawa-museum.jp/kyoka/>

### 団体料金(260円)で入館できます

65歳以上の方は210円の入館できます

## 武家屋敷 寺島蔵人邸

加賀藩の中級武士、寺島蔵人の屋敷。家屋・土蔵・土堀は江戸時代中期の武家屋敷の姿を伝えるものとして、池泉回遊式の庭園とともに金沢市指定文化財史跡となっています。



金沢市大手町10-3 ☎076-224-2789 ◎9:30~17:00 (入館は16:30まで) ◎火曜(祝日の場合は翌平日)、年末年始、展示替期間 <https://www.kanazawa-museum.jp/terashima/>

### 団体料金(260円)で入館できます

65歳以上の方は210円の入館できます

## 金澤味噌 らめん秀

安心安全に拘った無添加味噌を使用。天然醸造の加賀味噌で作る味噌ラーメンは上質な一杯。テーブル席も充実しており、お子様連れも安心。



金沢市もりの里3-233 ☎076-231-7744  
 ◎11:00~23:00、日祝11:00~22:00 ◎無休  
 LINE公式アカウント/@pqr2782w

### 半熟玉子or大盛無料 どちらかサービス!

麺注文の人のみ。1枚でグループ全員利用可。  
 他券・他サービス併用不可

## 焼肉有牛

東金沢駅すぐそば、こだわりのお肉と調味料、デザートも豊富な隙のない焼肉屋です!!



金沢市三池栄町20 ☎076-205-8327  
 ◎18:00~23:00、土日祝17:00~23:00  
 ◎不定休

### ドリンク1杯サービス

## 金澤牛かつ 小林

サクサクの衣で牛肉を包み揚げ、焼いて食べる今話題の「牛かつ」。1番人気は「牛かつ定食(100g、2,420円)」。ご飯、味噌汁、サラダがお替り自由。



金沢市高柳町2-13-1 1F ☎076-252-5884  
 ◎11:00~14:30画、17:30~21:00画 ◎水曜

### ドリンク1杯サービス (アルコールOK)

1枚でグループ全員利用可

## 酒楽(しゅらく)

定食や丼もの、お造りなどの魚料理、肉料理や一品料理まで、約100種類以上ものバラエティー豊富なメニューをリーズナブルに味わえる。

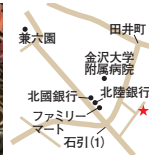

金沢市小立野5-1-13 ☎076-209-6089  
 ◎11:30~14:00、17:00~23:00(22:30画)  
 ◎月曜、土日昼 ◎@syuraku.kanazawa

### ドリンク一杯サービス

## DIPSY(ティプシー)

保存料、着色料などを使用しない体に優しいパンと、手作りにこだわったサンド、可愛いパンが人気!



金沢市田上町軒35 ☎076-233-3157  
 ◎7:00~18:30、土日祝7:00~17:00 ◎月曜

### 合計500円以上のパンを購入された方、 好きなドリンク1杯サービス

店舗にて要確認

## こだわりらめんカフェ 壺水天 田上店

ボリュームたっぷりの定食や、スイーツも揃うらめんカフェ。出来たての料理を楽しむオーダービュッフェも大人気!



金沢市田上町60-10 ☎076-223-2399  
 ◎11:00~翌1:00 ◎無休  
<https://kosuientagami.owst.jp/>

### 餃子一皿無料

1枚につき一皿まで利用可。お一人様1回のご利用まで

## 岩本屋 金沢田上店

背脂と12時間煮込んで仕込んだ豚骨スープで、まるやかな仕上がりのでらめんを提供。一番人気「鶏の唐揚げ」は虜になる焼出!! 大盛・特盛への麺増量無料!



金沢市田上さくら2-107 ☎076-224-3445  
 ◎10:00~14:30(14:05画)、17:30~21:30(22:05画)  
 ◎水曜定休 <http://iwamotoya.jp/>

### トッピング1つサービス (煮玉子・青菜・岩のり・のりから選択)

麺注文の人、1枚でグループ全員利用可。  
 注文時提示。他券・他サービス併用不可

## Bakery&Cafe MAPLE HOUSE

自家製天然酵母で仕込んだ焼き立てパン屋さん。水と緑と木のぬくもりが心地いい北歐風のお店です。7:30~モーニングも営業中!



金沢市高柳町二56-2 ☎076-255-0067  
 ◎7:30~18:00 ◎無休  
<https://www.e-maplehouse.com/>

### 焼き菓子ひとつプレゼント!

店舗利用者のみ。クーポン1枚につき1つまで。  
 種類はお任せです

## お米の松本

大阪大学医学部附属病院や全国の献血の際にも提供されている、安全・安心・健康を提供しています。物忘れ予防の飲み物、マイナスイオン精米のお米も取り扱っています。



金沢市菊川1-9-2 ☎076-231-2608  
 ◎9:00~19:00 ◎日曜

### お誕生日に来店の方に、マイナスイオン 精米の石川県産のとこしひかり5%引き

店舗にて要確認

## とりのすけ金沢本店

焼鳥の飲み食べ放題が3,900円(2時間)! 本格炭火焼きだからうまい! みんなで楽しくお腹いっぱいになってくださいな!



金沢市旭町3-13-10 ☎076-261-2415  
 ◎17:00~翌1:00(金・土・祝前日は~翌2:00) ◎水曜  
<http://tori.kitemi.net/>

### グループ全員ドリンク1杯無料

他券・他サービス併用不可

金沢元気  
わくわくわく  
クーポン

### ロゴマークについて

金沢の歴史的なまちを歩くことで、人とまちが元気になることを、躍動感のある文字装飾と加賀五彩の色彩で表現しています



味噌専門 麺屋 大河 高柳店

「大河」の味噌ラーメンをもっと多くの人に食べてもらいたいとの思いから、待望の2号店が高柳に登場。味噌ラーメンにこだわった専門店の味わいを堪能して。



金沢市高柳町2-15-1 ☎076-252-7773  
◎11:30～15:00、17:30～23:00 ◎月曜

トッピング1個無料

店舗にて要確認

土鍋ごはんとお肴 一味(ひとみ)

ごはんはふっくら、甘みが絶妙♡心躍る炊きたての土鍋ごはん、と、鮮魚や県産の野菜を使った和食が味わえる。ランチは要予約。



金沢市小坂町西8-45 ☎076-253-1103  
◎17:00～23:00(22:00頃) ◎日曜  
@donabegohan\_hitomi

デザートサービス

注文時提示

食工房 @の字(あじ)

手間ひまかけて仕上げた旬な料理など、温もりある創作家庭料理を提供する。木目調の店内はゆっくりと寛げ、一人でも訪れたい。全国から取り寄せた珍しい日本酒が多く揃う。

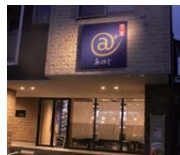

金沢市もりの里1-55 Alicia1F ☎076-222-7588  
◎17:30～23:00 ◎日曜、第3月曜

おつまみ1皿サービス

御食事される方限定、1グループにつき1皿

笑顔とパスタのおいしい店 アツペティート

おいしいパスタを提供しているイタリアン。しっかりとした食事から気軽にランチまで、様々なシーンで利用可能。季節の食材を活かしたパスタも魅力的♪



金沢市桜町24-9 ☎076-261-2001  
◎11:00～14:30(14:00頃)、18:00～21:30(21:00頃)  
※ディナーは金曜、土日のみ ◎水曜

飲食前にドリンクサービス

他券併用不可

麺屋達 杜の里店

長時間煮込んだ豚骨スープと地元「大野醤油」がマッチした、毎日でも飲みたいスープが多くのファンの心を掴んでいる。柔らかなチャーシューも絶品。



金沢市田上の里2-12 ☎076-222-7633  
◎11:00～23:00 ◎無休

半熟玉子1個サービス

ラーメン注文の方全員OK、他券併用不可

麺や 神やぐら 田上店(かみやぐら たがみてん)

北陸爆盛りラーメンのハイオニア2号店が田上に登場。世代を超えて幅広く親しまれるラーメン。一度食べたらヤミツキになる中毒性の高い味!



金沢市田上本町3-213 ☎076-256-1909  
◎11:00～23:00 ◎不定休  
LINE公式アカウント/ wmk1703r

肉増しor半熟玉子どちらかサービス!

麺注文の人のみ、1枚でグループ全員利用可、他券・他サービス併用不可

中華そば 大勝

オープン時は異例の行列をたたき出した、金沢大学近くの人気店。店内は座敷もあり家族層にも人気。



金沢市もりの里1-202 ☎076-262-0216  
◎11:00～21:00 ◎月曜

100円以内トッピングサービス

是・空 金沢田上店

もちり自家製麺に魚介の風味が強く絡む、つけ麺専門店のとろ〜り濃厚なつけ汁はやみつき必至! 子連れファミリーにも行きやすい。大盛への麺増量無料!



金沢市田上さくら1-155  
☎076-282-9394 ◎10:00～22:30(22:05頃)  
◎水曜 <http://iwamotoya.jp/>

小盛ごはん1杯サービス

麺注文の人、1枚でグループ全員利用可。注文時提示。他券・他サービス併用不可

協賛店舗・施設の種別

● お買い物

● グルメ

● 美容・理容

● その他

● 文化施設

麺家 八星 本店(ヤツボシ ホンテン)

「とんこつイメージを覆すスッキリしたスープ」を目指した一杯。豚の背骨を中心に臭みやクセもなく、日々進化するラーメンは後味さらばりて深みも感じる。



金沢市沖町イ55-5 DSG メガワールド内  
☎076-252-4722 ◎11:00～20:00(19:30頃) ◎月曜

味玉or大盛サービス

他券・他サービスとの併用不可

鳥珍や もりの里店(ちょうちんや)

「手羽先サミット2019@」でグランプリ、「からあげグランプリ@」で金賞など、数々の全国大会でタイトルを総ナメにした日本人の金澤手羽先!



金沢市もりの里3-217 ☎076-201-8933  
◎18:00～翌2:00(日祝17:00～24:00) ◎水曜

手羽先人数分サービス

1日1回のみ利用可

中華レストラン 龍苑 浅野本町店

伝統の味を守りながら進化し、40年以上地元で愛される中華店。100種以上の多彩なメニューが揃っているため、親子3世代で楽しめる。



金沢市浅野本町143-1 ☎076-252-8005  
◎11:00～14:00(14:00頃)、17:30～21:00(21:00頃) ◎日祝  
<https://www.dragon-garden.info/>

会計より100円OFF

店内飲食またはテイクアウト会計時申請

## 金沢くらしの博物館

町家の家数を再現し、金沢の風物詩、昔の生活用品、伝統工芸、産業の制作用具を紹介。建物は明治32年に建築され、国の重要文化財に指定されています。



金沢市飛梅町3-31 ☎076-222-5740 ㊿9:30~17:00 (入館は16:30まで) ㊿月曜(祝日の場合は翌平日)、年末年始、展示替期間 <https://www.kanazawa-museum.jp/minzoku/>

**団体料金(260円)で入館できます**

65歳以上の方は210円で入館できます

## 金沢湯涌夢二館

独特の美人画で知られる詩人画家・竹久夢二が、最愛の女性・笠井彦乃と幸せな時間を過ごした地、湯涌温泉にあります。多くの才能を持つ彼の芸術の世界を紹介しています。



金沢市湯涌町イ144-1 ☎076-235-1112 ㊿9:00~17:30 (入館は17:00まで) ㊿火曜(祝日の場合は翌平日)、年末年始、展示替期間 <https://www.kanazawa-museum.jp/yumeji/>

**団体料金(260円)で入館できます**

65歳以上の方は210円で入館できます

## 瑠璃光薬局 朝霧台店

地域の方に愛され、お薬や健康の事などお気軽にご相談していただける薬局にしていきたいと思っております。よろしくお願致します。



金沢市朝霧台1-175 ☎076-223-6528 ㊿9:00~18:00、火曜9:00~17:00、土曜9:00~13:00 ㊿日祝

**OS-1(500ml)、OS-1(ゼリー)それぞれ20円引き。OS-1(300ml) 10円引き**

## 金沢湯涌江戸村

江戸時代の金沢下町や加賀藩等の民家を公開。国指定重要文化財の建造物をはじめとする民家に触れ、そこで営まれた人々のくらしを感じることができます。



金沢市湯涌荒屋町35-1 ☎076-235-1267 ㊿9:00~17:30 (入館は17:00まで) ㊿火曜(祝日の場合は翌平日)、年末年始 <https://www.kanazawa-museum.jp/edomura/>

**団体料金(260円)で入園できます**

65歳以上の方は210円で入園できます

## so-Life (ソーライフ)

ヘッドスパ(40分3,500円)は、筋膜に働きかけて血行を促進。髪が細くなった、薄毛が気になる人もイキキとした髪に!炭酸ヘッドスパ(1,500円)もあり。



金沢市小立野4-18-20 ☎076-260-7855 ㊿9:30~18:30 ㊿月曜、第1火曜、第3日曜 <http://so-life.biz>

**ヘッドスパ  
15% OFF**

他券併用不可

## ゲームカフェ起死回生

学生の聖地、もりの里に石川県唯一のボードゲームカフェが山側環状線沿いにグランドオープン!時間無制限、学割など盛り沢山!詳細はX(旧Twitter)をチェック!



金沢市もりの里3-22 ☎090-3298-5471 ㊿11:00~翌3:00 ㊿無休 X(旧Twitter)/@kishikaiseigame

**ドリンク進呈**

1人1回まで利用可

## 小立野瑠璃光薬局

地域の皆様へ愛される薬局を目指して、笑顔があふれる薬局作りにはスタッフ全員、日々奮闘しています。何でもお気軽にご相談ください。



金沢市小立野1-2-3 ☎076-223-6070 ㊿9:00~18:30、土曜9:00~13:00 ㊿日祝

**OS-1(500ml)、OS-1(ゼリー)それぞれ20円引き。OS-1(300ml) 10円引き**

## FOR AC金沢大学附属病院前店

オリジナル皮膚用ウィッグを取り扱う美容サロン。抗がん剤治療による脱毛症の悩みに、プロが親身に相談のつづけて、一人ひとりに合うものを提供。また、爪や肌の悩みも回復までトータルケアしてくれる。



金沢市石引1-8-3 大辺ビル1F ☎076-231-8723 ㊿11:00~17:00 ㊿日祝、月曜

**各種ウィッグ10% OFF**

## おたからや イオンもりの里店

金、ダイヤ、ブランドバッグ、時計など高価買取中。お客様のお宝をその場で現金買取いたします。全国展開の「おたからや」だから安心!



金沢市もりの里1-70 イオンもりの里1F ☎076-255-0695 ㊿10:00~20:00 ㊿無休

**買取金額最大40% UP!**

ご成約の方全員対象。他券・他サービスとの併用不可

## ワンダフルセルフ涌波

クルマの査定はわずか5分、お車の買取なら当店にお任せ!高価買取いたします。お気軽にご来店ください。



金沢市涌波3-10-28 ☎076-232-8333 ㊿24時間営業(問い合わせは8:00~20:00) ㊿無休 <http://www.kanamaru-mobi.com/auction/index.php>

**車の下取り価格を10,000円上乘せ**

店舗にて要確認

## MEMO



## 天然石 ferichia (フェリシア)

誕生石や求める効果を組み合わせたオーダーメイドのプレセットも、好きな色合いや求めている効果、誕生日など、好みの組み合わせでプレセットを作ることができます。3,000円程度から、予算も対応してきますよ。



金沢市東力4-201 ☎076-292-3224  
◎11:00~19:00 ◎不定休

### さざれ石すくい1回プレゼント

商品をご購入いただいた方のみ

## メガネのハラダ 駅西本町店

お客様とのコミュニケーションを通じて、ピッタリのメガネをお探しさせていただきます。調整、クリーニング、ご相談もお気軽にどうぞ。



金沢市駅西本町2-110 ☎076-221-9722  
◎9:30~19:30 ◎無休  
<http://www.meganenoharada.com>

### メガネ10%割引・補聴器5%割引

他券併用不可。送迎・出張販売、無料で承ります

## メガネのハラダ 北安江店

金沢駅から徒歩3分で交通の便も良いお店です。どんな方にも喜んで頂けるよう豊富な種類の眼鏡を取り揃えております。



金沢市北安江3-16-16 ☎076-222-5005  
◎9:30~19:30 ◎無休  
<http://www.meganenoharada.com>

### メガネ10%割引・補聴器5%割引

他券併用不可。送迎・出張販売、無料で承ります

## タイヤセレクト金沢中央

金沢西インターを降りて、増泉方面に進むと左手にある同店。タイヤやホイールはもちろんのこと、エンジンオイルやバッテリー、ワイパー、季節商品もあり。また、ナビなどの電装品取付、車検予約もできる。



金沢市間明町1-253 ☎076-291-2828 ◎10:00~19:00  
(最終受付18:30) ◎水曜(月により定休日が水曜以外に変更する場合あり) <https://shop.dunlop.co.jp/shops/53101/>

### ナット増し締め点検・バッテリー点検でご来店の方、ウォッシャー液(原液)を1本プレゼント

店舗にて要確認

## Flowers 蓄 ~tsubomi~(フラワーズ ツボミ)

新鮮で色鮮やかな生花や観葉植物が出迎えてくれる。珍しい品種の仕入れもオーナーのこだわり。ギフト用の花束やアレンジが魅力♪



金沢市玉鉢1-150 ☎076-209-1522  
◎10:00~18:30 ◎火曜

### 切り花または花苗を1つプレゼント!

税別1,000円以上お買い上げの方

## キャラバンサライ 松村店

コーヒー豆はもちろん焼き菓子も豊富に揃う。また、カフェコーナーもあり、淹れたてのコーヒーを楽しむこともできる。自分にぴったりのコーヒーが見つかるかも♪



金沢市松村町又40-5 ☎076-266-3151  
◎9:00~20:00 ◎無休

### コーヒー豆10%OFF

重複割引はなし、店頭在庫に限る

## サイクルランドマスナガ

ロードからクロス、フォールディングバイクまで約300台の品揃えを誇る北陸最大級のスポーツサイクル専門店。別館ではシティ車も販売。



金沢市南広岡町ハ43-1 ☎076-231-0601  
◎9:00~19:00 ◎水曜  
<http://clmsunaga.shop>

### 自転車お買い上げの方に、防犯登録と1年間の傷害・賠償保険「Tマーク」をサービス

店舗にて要確認

## 金沢西部エリア

糸田、畝田西、駅西本町、大友、上荒屋、桂町、北町、北安江、木曳野、西念、桜田町、寺中町、西都、玉鉢、近岡町、戸板、藤江北、藤江南、二口町、二ツ屋町、間明町、松村、大豆田本町、南広岡町、諸江町、八日市出町、米泉町、若宮



## HANAYAかれん

花は手紙。あなたの想いを花という手紙にしてお届けします。花束・ブーケの制作や、フラワーアレンジメントを行っています。



金沢市桜田町2-113 エストレージャ102 ☎076-232-8717  
◎10:00~18:00、土曜10:00~17:00 ◎日祝、月曜  
<https://hanaya-karen.com/>

### 本紙持参の方、3,000円以上購入の場合5%引き

## キャラバンサライ 本店

自家焙煎のブレンドから希少な豆まで、新鮮な煎りたてのコーヒー豆はもちろん、美味しさにこだわった自家製の焼き菓子も販売。コーヒーギフトも人気なので要チェック★



金沢市保古3-47 ☎076-269-2900  
◎9:00~20:00 ◎無休

### コーヒー豆10%OFF

重複割引はなし、店頭在庫に限る

## ぱん焼きば みきんち

「地域のひとたちに寄り添うパン屋」がコンセプト。子どもからおじいちゃん・おばあちゃんまで安心して食べられるパンを提供している。



金沢市泉本町1-7-2 ☎076-280-8282  
 ◎8:00~18:00 ◎火曜、第2・4水曜  
 @mikinchi-panyakiba

お会計より5%OFF!

## シャルマ 示野本店

北陸カレー選手権3連覇の偉業達成! 石川県のカレー業界を牽引する実力店。カレーの種類は40種類以上で辛さ選択OK。小麦粉、動物性油脂を使わず、野菜の旨みを引き出すカレーはまさに狂喜だ。



金沢市戸板西1-55 イオンタウン金沢示野SC内  
 ☎076-266-0911 ◎11:00~15:00、17:00~22:00、  
 土日祝11:00~22:00 ◎無休

ソフトドリンク1杯無料!

1冊で2名まで対応可

## BENTOMO(べんども)

メインはもちろん、副菜も店内で手作りするお弁当屋さん。能登産こしひかりをガス釜で炊き上げるとご飯は絶品! 各種行事弁当の予約も承りますので、お気軽にお問い合わせください。



金沢市進和町49-2 オーシャンビル1F ☎080-5469-8989  
 ◎11:00~18:00(売り切れ次第終了) ◎日・月曜  
 @bentomo\_bento

お弁当1個50円引き

クーポン1枚につき1個まで

## 花屋clover

花束やアレンジメントが可愛く、大切な人へ送りたくなる花屋。生花はもちろん、生花を何年も楽しめるプリザーブド加工も行なっている。



金沢市大豆田本町甲292 ☎076-225-7931  
 ◎10:00~19:00 ◎不定休  
<https://clover810.jimdo.com>

5%OFF!

税抜3,000円以上購入した人。現金払いの場合のみ

## 逸味潮屋 金沢本店

看板商品の「ぶりのたたき」をはじめ、様々な海の幸を使った、たたきや昆布が、乾物などを取り扱っています。金沢本店では、店内飲食は行っておりません。



金沢市西金沢2-168-1 ☎076-240-7577  
 ◎9:00~17:30 ◎日祝、12/30~1/3  
<https://ushioya.com/>

2,000円以上お買い上げで  
一口おつまみプレゼント!

原料の入荷等の問題で別のお品物になる場合がございます

## 一日一幸

湯葉とごま豆腐を作る珍味屋の個性派ランチのお店です。からだに優しいヘルシーな湯葉ごはん、デザートには糖質を控えたごま豆腐ゼンザいと飲み物が付きます。



金沢市新保本5-105 ☎076-269-7177 ◎11:30~14:00  
 ※予約制(電話予約のみ。1日1組限定、1組4人まで)  
 ◎水・日曜、祝日 <https://1nichi1kko.com/>

お会計より100円OFF

一緒に来ていただいた方全員に適用

## MAPLE STREET MARKET

コーヒーやデリ・サンドなどが味わえるセルフスタイルのカフェ。2Fは読書もできるブックラウンジの他、個室も完備しています。



金沢市東力町2-173 ☎076-287-0868  
 ◎10:00~21:00(20:30画) ◎無休  
<https://www.e-maplehouse.com/>

焼き菓子ひとつプレゼント!

店舗利用者のみ。クーポン1枚につき1つまで。  
種類はお任せです

## Kanaya Kitchen かなやキッチン

こだわりのパスタとリーズナブルなコース、お得な最高級A5ランクの能登牛ステーキが自慢のダイニング。



金沢市若宮2-20 ☎076-205-6645  
 ◎11:00~15:00(14:30画)、18:00~23:00(22:30画)  
 ◎水曜 @kanaya\_kitchen

乾杯ドリンク1杯サービス

お食事をされた方。1枚でグループ全員利用可。  
他券・他サービス併用不可

## 遠赤外線自家焙煎 COFFEE MART63(コーヒーマート)

昭和63年から続く隠れた老舗。定番から手に入りにくい珍しい豆まで幅広く揃い、丁寧な焙煎でマニアがうなる味を気軽に提供してくれる。



金沢市玉鉾2-27 ☎076-236-2688  
 ◎10:00~18:00 ◎木曜  
<http://www.coffee-mart.jp>

珈琲豆購入  
10%OFF

100g以上購入に限る

## 炎牛MOJAR(やきにくもじゃ)

インパクト大! 薪割りステーキ(200g、約2人前)は、食べ応え抜群! 食べてスタミナをつけて。好んで激辛やニンニク増して食べられる。



金沢市藤江北2-301 ☎076-205-2429  
 ◎11:00~14:30、17:30~23:00 ◎月曜

薪割りステーキ  
1,980円→1,500円

他券・他サービス併用不可

## から揚げ専門店 八兵衛(はちべえ)

大野醤油を使用した醤油からあげは、注文から5分程度で揚げたてを提供してくれる! 来店した子ども(高3迄)の人数に限り、お弁当が一律500円!!



金沢市近岡町394-1 ☎076-255-0057  
 ◎10:30~21:00 ◎無休  
 @hachibe\_ca

全商品100円引き  
1,400円以上購入の方は200円引き

## うなぎ・どじょう かばやき屋

うなぎにこだわり、60年近く続く老舗の味を守る「かばやき屋」。うなぎやうなぎなど風味豊かな味わいを楽しめる。



金沢市金石北1-1-1 ☎076-268-9770  
 ◎10:30~18:30(営業時間変更の可能性あり)  
 ◎月曜 <https://www.kabayakiya.com>

どじょうのかばやき1本サービス

お食事した人。他券・他サービス併用不可



## 焼肉 戸板商店

こだわりの肉をリーズナブルに提供する同店は、タシもこだわりの自家製！写真はいおしの「ネギ塩タン(858円)」、「戸板の厚盛(3,278円)」。ぜひお越しを。



金沢市戸板5-5 ☎076-224-6205 ⑤月～金曜17:00～翌2:00(翌1:00画)、土日祝16:00～翌3:00(翌2:00画) ⑥無休 <https://toita.jouhokunangetsu.com>

### ドリンク1杯サービス

1枚で4名様まで利用可

## 札幌海老麵舎 金沢錢五店

イチオシは石焼さぐつつつ海老つけ麺！こだわり濃厚スープに太麺が良く絡みます。最後はライスを入れておじやでめ！



金沢市普正寺町3-85-1(銭屋五兵衛記念館横) ☎076-299-7058 ⑤7:00～14:30、土日9:00～14:30 ⑥月曜 ⑦@ebizenigo

### 好きなトッピング1品サービス

他券併用不可。1グループ全員利用可。ましましは不可

## 加藤晴陽堂

加賀志き本舗加藤晴陽堂は、城下町金沢の風情を託した、伝統的な和菓子に定評があります。手作業で丁寧に、絵をせた「加賀志き」は代表作で、四季折々の花鳥風月を描いたやさしい甘さ。春夏はうわ煎餅が人気！



金沢市諸江町中丁334-1 ☎076-204-9413 ⑤9:00～17:00 ⑥月・木曜 <https://katokoyodo.com/>

### 800円以上お買い上げの方に 焼き菓子プレゼント

## 横濱家系ラーメン 海誠家(カイセイヤ)

こだわりのタレと豚骨スープの濃厚さが絶妙にマッチ。チャーシューやほうれん草など、一つひとつの素材にもこだわった一杯。



金沢市進和町59 ☎076-299-5038 ⑤11:00～15:00(14:45画)、17:00～20:30 ⑥火曜

### 味玉1個トッピングサービス

冊子提示いただいた方のみ

## 焼肉有亭

個室で9席、カウンター6席のゆったりとした空間で、上質なお肉をお楽しみください。



金沢市東力4-189 ☎076-259-5340 ⑤11:30～15:00、18:00～23:00 ⑥不定休

### ドリンクサービス(1杯)

## 焼肉ありちゃん

西金沢駅近く、おいしい能登牛と能登食材。豊富なホルモンをご用意しています。気軽に立ち寄れるアットホームなお店です!!



金沢市西金沢5-305 ☎076-214-6899 ⑤18:00～23:00、土日祝17:00～23:00 ⑥不定休

### ドリンクサービス(一杯)

## 岩本屋 金沢駅西店

背脂と12時間煮込んで仕込んだ豚骨スープで、まろやかな仕上がりのらーめんを提供。一番人気「鶏の唐揚げ」は虜になる焼出!! 大盛・特盛への麺増量無料!



金沢市二ツ屋町10-10 ☎076-234-3900 ⑤10:00～24:30(24:05画) ⑥不定休 <http://iwamotoya.jp/>

### トッピング1つサービス (煮玉子・青菜・岩のり・のりから選択)

麺注文の人、1枚でグループ全員利用可。注文時提示。他券・他サービス併用不可

## 海の食堂BAY ARCE(ベイアルセ)

金沢港クルーズターミナルにオープンした、海を臨むカフェ。フォトジェニックなスイーツの他、海の幸を使ったバリエアやアラカルトメニューも豊富。



金沢市無量寺り65 ☎076-214-4464 ⑤10:00～21:00(20:00画) ⑥月曜 <https://www.e-maplehouse.com/>

### 焼き菓子ひとつプレゼント!

店舗利用者のみ。クーポン1枚につき1つまで。種類はお任せです

## 炭火焼肉 康泉本町店(すみびやきにく やす)

大衆焼肉スタイルで「安くても旨い」を追求。A5和牛の厳選肉を本格炭火焼きで気軽に楽しめる!! 1品料理、Pの冷麺なども豊富。テイクアウトも実施中!



金沢市泉本町5-81-3 ☎076-287-3299 ⑤17:00～翌3:00(翌2:00画) ⑥月曜 ⑦@yakiniiku.yasu

### ドリンク1杯無料

入店時に提示して。店内飲食時のみ有効

## 是・空 金沢藤江店

もっちり自家製麺に魚介の風味が力強く絡む、つけ麺専門店のとろ～り濃厚なつけ汁はやみつき必至! 子連れファミリーにも行きやすい。大盛への麺増量無料!



金沢市西都2-63 ☎076-255-2244 ⑤10:00～24:30(24:05画) ⑥不定休 <http://iwamotoya.jp/>

### 小盛ごはん1杯サービス

麺注文の人、1枚でグループ全員利用可。注文時提示。他券・他サービス併用不可

## 金澤濃厚中華そば 神仙(しんせん)

中央卸売市場にあり、唯一無二の濃厚とろこつラーメンを求めて全国からラーメン好きが訪れる。小上がりもあるので子ども連れにも◎。



金沢市西念4-7-1 ☎076-264-1144 ⑤11:00～15:00、17:30～23:00、土日11:00～23:00 ⑥無休 <http://ramen-god.com> LINE公式アカウント/ @yzg3351n

### とろ～り半熟煮たまごor 替玉どちらかサービス!

麺注文の人のみ。1枚でグループ全員利用可。他券・他サービス併用不可

## 金沢なごみ亭 北都

金沢の味を大切に、お客様に満足を提供! ファミリーで佇むならここ。老若男女どなた様でも喜んでいただけます。バリアフリー完備。



金沢市西都1-32 ☎076-268-3851 ⑤11:00～15:00、17:00～21:30、土日11:00～21:30 ⑥第3木曜

### お食事をされたお客様に食後のコーヒー (10名様迄)orソフトドリンクサービス

店舗にて要確認

## 麺屋達 大徳店

長時間煮込んだ豚骨スープと地元「大野醤油」がマッチした、毎日でも飲みたいスープが多くのファンを魅了している。柔らかいチャーシューも絶品。



金沢市松村1-354 ☎076-225-7376  
 ◎11:00~22:00 ㊟無休

### 半熟玉子1個サービス

ラーメン注文の方全員OK、他券併用不可

## Private salon Amolir (アモリル)

フェムケア矯正は、生理不順や更年期、産後の骨盤のゆがみなど、女性特有の「こんな悩み、なかったらいいのに」を叶えられる！骨盤や骨格を整え、全身のバランス感覚を改善へ。



金沢市東力町4-97-5 ☎080-6252-4001  
 ◎9:00~21:00(最終受付18:30) ㊟不定休

### フェムケア矯正 8,800円→5,500円

## filo hair design (フィロヘアデザイン)

1対1の施術で居心地が良いと評判。丁寧なヒアリングと話しやすい、ゲストへの寄り添いを重視し、希望のスタイルを叶えてくれる。リーズナブルな価格と落ち着いた雰囲気も◎。

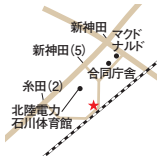

金沢市糸田1-108 ☎076-227-8583  
 ◎9:00~17:00 ㊟日祝、第1・3月曜

### カット+カラー8,000円→7,000円、 カット4,000円→3,500円

予約時に本特典を使用する旨を伝えて

## 麺や 神やぐら(かみやぐら)

北陸爆盛りラーメンのハイオニア！素材から調理に至るまで徹底的に拘った一杯で、一度食べたらヤミツキになる中毒性の高い味！



金沢市元菊町17-13 ☎076-221-0044  
 ◎11:00~23:00 ㊟不定休  
 LINE公式アカウント/ @wmm1703r

### とろ〜り半熟煮たまごサービス!

麺注文の人のみ、1枚でグループ全員利用可、他券・他サービス併用不可

## 和菓子村上 本社店

「ふくさ餅」や「わり水」などの定番商品から、毎朝和菓子職人が手づくりするフルーツ大福やお団子などをご用意しております。併設の「菓ふえ MURAKAMI」では出来立ての和スイーツを堪能できます。

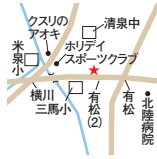

金沢市泉本町1-4 ☎076-242-1411 ◎10:00~17:00  
 ㊟不定休 ※イベントなどで営業時間の変更や臨時休業になる場合がございます <https://www.wagashi-murakami.com/>

### お会計から5% OFF

冊子を提示いただいた方のみ

## CHARME (シャーム)

リハビリでも使用される低周波、高周波で細胞自体を活性化し、小じわやたるみを改善に導く。特別プランをお得に体験できるチャンス！



金沢市米泉町1-29-1 ラ・フォンテ1 ☎070-8926-7690  
 ◎9:00~20:00(最終受付19:00) ㊟不定休

### 美白コース(70分) 24,000円→10,000円

## 備長扇屋 金沢県庁前店

備長炭で焼き上げたこだわりのやきとり居酒屋。ファミリー様にも人気です。貸切や昼宴会なども受け付けております。



金沢市藤江北4-271 ☎076-267-6663  
 ◎11:00~23:00 ㊟無休

### 会計から15%OFF

飲み放題、宴会での利用不可。他割引との併用不可。割引上限3,000円。持ち帰りでの利用可能

## 北欧カフェ apila(アピラ)

ふらっひとり一人でカウンターでモーニングを楽しめます。駐車場もたくさんあるので、心配せずに利用できます。



金沢市二口町ニ80-1 金沢公設花き市場内  
 ☎076-224-1151 ◎9:00~17:00(土曜8:00~)  
 ㊟日・月曜 <https://cafe-apila.gorp.jp>

### 一人700円以上のご利用で記念品贈呈

店舗にて要確認

## 味噌ラー 一二三 金沢間明店

岩本屋で大人気の期間限定メニュー「ベジボタ味噌」が年中食べられる、ファン待望のお店。大盛・特盛への麺増量無料、平日11:00~15:00限定で小盛ごはんのサービスも。



金沢市間明町1-250 ☎076-256-3900  
 ◎10:00~22:30(22:05頃)  
 ㊟不定休 <http://iwamotoya.jp/>

### トッピング1つサービス (煮玉子・岩のり・のりから選択)

麺注文の人、1枚でグループ全員利用可。注文時提示。他券・他サービス併用不可

## 炭火焼肉と炉端 康(すみびやきにくとろばた やす)

「炭火焼肉」、「炉端炙り肉」、「定食」と3パターン楽しめる焼肉屋。肉専門で15年営業した店主厳選の希少部位を炭火焼肉や炉端炙りで味わえる。定食や丼も豊富(500円~)。



金沢市米泉町7-24 ☎076-272-8122  
 ◎11:00~15:00、17:00~24:00(23:00頃)、  
 土日11:00~24:00(23:00頃) ㊟火曜

### ドリンク1杯無料

入店時に提示して。店内飲食時のみ有効

## 備長扇屋 金沢八日市店

備長炭で焼き上げたこだわりのやきとり居酒屋。ファミリー様にも人気です。貸切や昼宴会なども受け付けております。



金沢市八日市出町155-1 ☎076-214-3747  
 ◎17:00~23:00 ㊟無休

### 会計から15%OFF

飲み放題、宴会での利用不可。他割引との併用不可。割引上限3,000円。持ち帰りでの利用可能

## 味のたしさん料理 あかね

旨い料理とともにお酒がすすむ、女店主の愛情溢れる和み居酒屋。新鮮な海鮮料理はもちろんのこと、こだわりの一品料理もおススメ。



金沢市米泉町1-30 ☎076-242-2455  
 ◎17:00~22:00(21:00頃)  
 ㊟火曜 ◎4台

### 会計10%OFF!!

他券併用不可



## MONSTER FITNESS

最新機器を使用し、効率の良いトレーニングができるパーソナルジム。体質や姿勢改善、食事指導までマンツーマンで提案してくれます。



金沢市長田2-26-5 MKTスカイビル205号  
☎090-4687-9403 ⑨9:00~22:00 ⑩日祝  
<https://www.monster-fitness.jp/>

クーポン持参の方2万円割引

## 女性専用セミパーソナルジム GYM50

「運動不足を解消したいけど、運動のモチベーションが続かない」と悩む人必見！経験豊富なトレーナーが、ただ痩せるだけでなく正しい筋肉のつけ方やトレーニング中の姿勢を指導。



金沢市長田2-26-5 MTKスカイビル201  
☎090-4687-9403 ⑨9:45~21:20 ⑩日祝  
LINE公式アカウント/ @GYM50

初回体験料無料

## mi-care ~みけあ~

「びかびかFace up! コース」で美肌ケアの土台を作り、肌悩みに合わせたパックをするので美容成分の浸透率が高く即効性を感じられる！アフターケアで相乗効果をもたらし、より美肌へ。



金沢市藤江南1-105-6 ベルセナード藤江南101  
☎076-254-6966 ⑩10:00~19:00(最終受付) ⑩日祝  
※完全予約制(前日までの要予約) @mi\_care.hashimoto

びかびかFace up! コース  
2回6,600円→4,400円

新規限定

## HANABUSA CO+MEDICAL (ハナブサ コメディカル)

お客様のあらゆる髪の悩みに対し、プロフェッショナルの観点から最新の技術でお応えします。育毛・増毛メニューもございます。お気軽にご相談ください。



金沢市藤江北2-302 ☎076-267-1230  
⑩10:00~19:00 ⑩月曜  
<http://www.hanabusa-co-medical.com>

特殊カメラ・マイクロスコープによる  
頭皮診断無料!

事前予約

## おたからや 鞍月店

金・プラチナ等の貴金属やブランド品をはじめとした多種多様な品物の買取を行っています。全国的にチェーンとして展開しており、安心して査定評価により、できる限りの高価買取に努めております。



金沢市鞍月5-253 グランロード1F ☎0120-060-955  
⑩10:00~19:00(予約可) ⑩水曜  
<https://kuratsukiten.original-otakaraya.net/>

買取金額30%UP

店舗にて要確認。クーポンを事前にご提示ください

## おたからや イオンタウン金沢駅西本町店

金、ダイヤ、ブランドバッグ、時計など高価買取中。お客様のお宝をその場で現金買取いたします。全国展開の「おたからや」だから安心!



金沢市駅西本町5-2-13 イオンタウン金沢駅西本町1F  
☎076-204-9370  
⑩10:00~20:00 ⑩無休

買取金額最大40%UP!

ご成約の方全員対象。他券・他サービスとの併用不可

## 二口美容室 (ふたくちびょうしつ)

八日市出町の住宅街にある隠れ家的サロン。丸みのある女性らしいショートヘアやショートボブが得意! オシャレな白髪染めや、ボリュームアップしやすいカットの相談も。

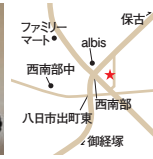
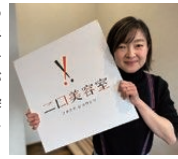

金沢市八日市出町159-2 ☎090-8704-9837  
⑩9:00~17:00 ⑩日祝、月曜 ※完全予約制

頭浸浴1,650円→1,100円

カット・カラー・パーマのいずれかを利用した人のみ。  
初回のみ

## カーテラス金沢本店

クルマの査定はわずか5分、お車の買取なら当店にお任せ! 高価買取いたします。お気軽にご来店ください。



金沢市福増町北1379 ☎0120-607-960  
⑨9:00~19:00 ⑩月曜  
<https://car-terrace-kanazawa.com/>

車の下取り価格を10,000円上乗せ

店舗にて要確認

## おたからや 玉鉾店

金、ダイヤ、ブランドバッグ、時計など高価買取中。お客様のお宝をその場で現金買取いたします。全国展開の「おたからや」だから安心!



金沢市玉鉾3-2 ☎076-227-9436  
⑩10:00~20:00 ⑩無休

買取金額最大40%UP!

ご成約の方全員対象。他券・他サービスとの併用不可

## 美容室すみれ

ヘッドスパは、頭のこりをほぐしてリフトアップに効果的! 経験豊富な女性オーナーによるマンツーマン施術で安心感。キッズスペースあり!



金沢市八日市1-667 ラビアン102 ☎076-227-8154  
⑨9:30~17:00(時間外、終了時間応相談) ⑩不定休  
@3386.smiles

カット+和漢カラーで  
ヘッドスパ1,000円OFF

ロング料金有

## 小顔&エイジングケア専門店 美sser -びせ-

「骨気」は骨格自体を整え小顔へ導くと同時に、たるみにも効果大。上半身からほくす為、凝りを改善しながら短期で効果が期待できる。ダイエットしても顔が痩せにくい人にも。

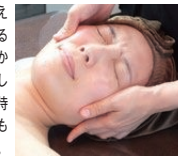

金沢市西金沢新町1-3 ☎076-220-7593  
⑨9:00~22:00 ⑩不定休

全コース&全商品10%オフ

## キャラバンサライ 泉が丘店

活気ある住宅地の中にありながら、ほっと寛げる空間。カフェコーナーも充実しているため、淹れたてのコーヒーを自家製の焼き菓子と一緒に楽しめる。これからの季節は外のテラス席もおすすめ!



金沢市泉が丘2-6-33 ☎076-245-3321  
◎9:00~20:00 ◎無休

コーヒー豆10%OFF

重複割引はなし、店頭在庫に限る

## ミシンのナカガワ 有松オレンジ館

国内外メーカー約40種類の品揃え。アドバイザーが要望を聞いてぴったりの製品を選んでくれる。購入後の修理もおまかせ!



金沢市有松5-10-25 ☎076-245-3400  
◎9:30~18:30 ◎無休  
<http://www.mishin-nakagawa.co.jp>

ミシン購入の方3%OFF

3万円以上のミシンに限り、二重割引は除く

## メガネのハラダ 有松店

ブランドフレームからお買い求めしやすい商品まで数多く取り揃えております。皆様楽しくメガネ選びができるようサポートいたします。



金沢市有松3-6-28 ☎076-247-6644  
◎9:30~19:30 ◎無休  
<http://www.meganenoharada.com/>

メガネ10%割引・補聴器5%割引

他券併用不可。送迎・出張販売、無料で承ります

## 金沢南部 エリア

有松、泉野町、大額、窪、しじま台、高尾台、高尾南、寺町、富樫、額乙丸町、額新保、野町、伏見新町、久安、増泉、三馬、山科、横川



## タイヤセレクト金沢南

有松交差点から山側環状線(高尾方面)に向かう道の左手にある同店。タイヤやホイールはもちろんのこと、エンジンオイルやバッテリー、ワイパー、季節商品もあり。また、ナビなどの電装品取付、車検予約もできる。



金沢市寺地1-33-16 ☎076-247-7070 ◎10:00~19:00  
(最終受付18:30) ◎水曜(月により定休日が水曜以外に変更する場合あり) <https://shop.dunlop.co.jp/shops/53111/>

ネット増し締め点検・バッテリー点検でご来店の方、ウォッシャー液(原液)を1本プレゼント

店舗にて要確認

## メガネのハラダ 増泉店

定番から流行まで数多くのメガネを取り揃えております。検査からフレーム選び、調整まで誠心誠意対応させていただきます。



金沢市増泉1-16-11 ☎076-242-7300  
◎9:30~19:30 ◎無休  
<http://www.meganenoharada.com>

メガネ10%割引・補聴器5%割引

他券併用不可。送迎・出張販売、無料で承ります

## バードショップ BCY

北陸初のインコとオウム専門店! 鳥えさや鳥用おもちゃ、オリジナル商品もご用意。まずは可愛い子たちに会いに来てね!



金沢市米泉町1-86-3 ☎080-5855-0712  
◎12:00~18:00 ◎火・水・木曜  
◎@bcy\_kanzawaten

止まり木プレゼント

鳥をご購入いただいた方のみ

## 骨盤専門サロン Core×Style(コアスタイル)

腰痛・肩こり、体の不調は骨盤の歪みが原因かも。本場アメリカの留学経験と、これまでの豊富な施術実績と知識で、根本原因を究明し健康で正しい姿勢へと導いてくれる。



金沢市藤江北4-395 ABox3 セパレート101  
☎080-9672-3551 ◎9:00~21:00(最終受付20:00)  
◎不定休 ※完全予約制 <https://kanazawa-chiro-core-style.jp/>

初回施術8,000円→4,800円

このステッカーが貼ってある協賛店舗・施設で使えます!



## クラシアン金沢中央

つまりや水漏れなど、水道修理を承ります。技術力と丁寧なサービスで、水の「困った!」にスピーディにお応えいたします。



株式会社クラシアン 金沢市藤江北4-256 ☎0120-583-587  
◎受付24時間 ◎年中無休  
<https://www.qracian.co.jp/>

作業料金10%OFF

優待専用フリーダイヤルからお申込みください。他の割引との併用不可

## 金沢丸善ワンダフルセルフ金石

クルマの査定はわずか5分、お車の買取なら当店にお任せ! 高価買取いたします。お気軽にご来店ください。



金沢市寺中町ホ39 ☎076-268-0368  
◎24時間営業(問い合わせは8:00~20:00) ◎無休  
<http://www.kanamaru-mobi.com/auction/index.php>

車の下取り価格を10,000円上乗せ

店舗にて要確認

## 瑠璃光薬局 西念店

交通アクセスも大変良く、立ち寄りやすい場所にある西念店。多くの方に愛され、頼りにされる薬局にしていきたいと思えます。



金沢市西念3-16-23  
☎076-204-6208 ◎9:00~18:00、水曜9:00~17:00、土曜9:00~13:00 ◎日祝

OS-1(500ml)、OS-1(ゼリー)それぞれ20円引き。OS-1(300ml)10円引き



海鮮丼テイクアウト専門店 **丼丸 あんどや 金沢久安店**



新鮮でボリューム満点!「あれもこれも全部食べたい」を叶えるテイクアウト専門店。全60種以上(540円〜)からお気に入りを見つけ、早く美味しくいただく!主理やサラーマンにもおすすすめ。季節の丼も有。電話予約可。

金沢市久安4-415  
☎076-243-2215  
◎11:00~21:00 ㊟不定休

**1商品につき30円引き**

2個まで

**岩屋 金沢久安店**



背脂と12時間煮込んで仕込んだ豚骨スープで、まろやかな仕上がりのらーめんを提供。一番人気「鶏の唐揚げ」は虜になる人続出!! 大盛・特盛への種増量無料!

金沢市久安1-466 ☎076-225-3939  
◎10:00~24:30(24:05頃)  
㊟不定休 http://iwamotoya.jp/

**トッピング1つサービス  
(煮玉子・青菜・岩のり・のりから選択)**

麺注文の人、1枚でグループ全員利用可。  
注文時提示。他券・他サービス併用不可

**協賛店舗・施設の種別**

- お買い物
- グルメ
- 美容・理容
- その他
- 文化施設

横濱家系らーめん **元喜家 金沢店**



「本来の家系のカタチ」を目指した渾身の一杯。鶏油が浮かぶ特製スープが身体に染み渡る旨さ!写真は味玉(100円)付き。

金沢市大額3-256 ☎076-296-2425  
◎11:00~21:00 ㊟不定休

**半熟味付玉子1個無料サービス**

1枚でグループ全員利用可、他券・他サービス併用不可、  
ラーメン注文の方のみ

**株式会社 ふらん・どーる**



地域に根付いたお菓子作り、美味しさど季節感あふれるお菓子作りを通して、家庭や職場に幸せの輪を広げていきたいと願っています。

金沢市山科1-3-17 ☎076-243-5700  
◎10:00~19:00 ㊟月・火曜  
http://www.frandore.jp

**3,600円(税込3,888円)以上の  
デコレーションケーキを5%割引**

転写、手作りキャラクター、ドーム型デコレーション、  
クリスマスケーキは対象外です

このステッカーが貼ってある  
協賛店舗・施設で使えます!



**Ludique (ルディック)**

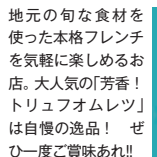

地元の旬な食材を使った本格フレンチを気軽に楽しめるお店。大人気の「芳香! トリュフオムレツ」は自慢の逸品! ぜひ一度ご賞味あれ!!

金沢市久安6-185-1-2 ☎076-255-7728  
◎11:00~15:00(13:30頃)、18:00~22:00(20:30頃)  
㊟木曜、金曜のランチタイム https://www.ludique-kanazawa.jp

**お食事された方ドリンク1杯サービス**

18:00~20:00のみ利用可

**ウフドーナチュ**

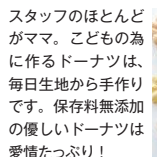

スタッフのほとんどがママ。こどもの為に作るドーナツは、毎日生地から手作りです。保存料無添加の優しいドーナツは愛情たっぷり!

金沢市久安2-463 1F ☎076-218-4062  
◎9:00~16:00 ㊟土日祝

**ドーナツ1個10円割引**

他サービスとの併用不可

**ラ・ベル・ジャポネ**

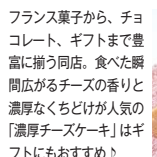

フランス菓子から、チョココレート、ギフトまで豊富に揃う同店。食べた瞬間広がるチーズの香りと濃厚なくちどけが人気の「濃厚チーズケーキ」はギフトにもおすすめ!

金沢市横川6-80 ☎076-280-3300  
◎10:00~19:00 ㊟水曜

**お会計から5%OFF**

現金会計時のみ割引適用。他割引券併用不可

**メモリアル仏壇 金沢店**

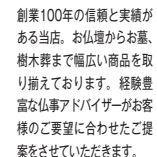

創業100年の信頼と実績がある当店。お仏壇からお墓、樹木葬まで幅広い商品を取り揃えております。経験豊富な仏事アドバイザーがお客様のご要望に合わせてご提案をさせていただきます。

金沢市久安1-407  
☎076-259-5541 ㊟10:00~18:00 ㊟木曜  
https://www.miyamoto-but Sudan.jp/

**お買い上げ金額から5%OFF**

店舗にて要確認

**インデアンカレー 金沢額谷店**

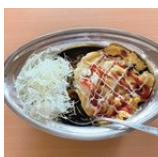
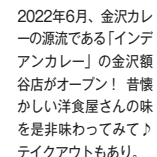

2022年6月、金沢カレーの源流である「インデアンカレー」の金沢額谷店がオープン! 昔懐かしい洋食屋さんの味を是非味わってみて! テイクアウトもあり。

金沢市額谷3-102 ☎076-259-5512  
◎11:00~14:30、17:00~20:30 ㊟火曜

**カレーご注文で野菜玉子  
トッピングプレゼント**

**シエルブルーキッチン**

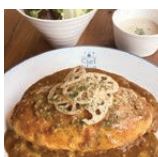
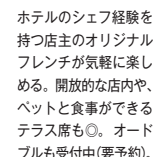

ホテルのシェフ経験を持つ店主のオリジナルフレンチが気軽に楽しめる。開放的な店内や、ベットと食事ができるテラス席も。オードブルも受付中(要予約)。

金沢市山科1-26-12 山科ガーデン1F ☎076-220-6960  
◎11:00~15:00(14:30頃)、17:30~22:00(21:00頃)  
◎月曜、日曜ディナー時間

**飲食された方にドリンク1杯プレゼント**

他券併用不可

## Cut Room yamamura (カトルルームヤマムラ)

土日21時まで営業で通いやすく、1対1のアットホームな空間が人気。メンズカットフルコース(シェービング込)4,900円。



金沢市三馬2-292 ☎076-218-4017  
 ◎9:00~21:00、水曜~24:00(予約は~21:00)、木曜13:00~21:00 ◎火曜 ※完全予約制

**フルコースされた方限定で10%OFF  
 or15時までレディースシェービング  
 3,300円→2,200円**

## iPhone/iPad修理 スマップル金沢

全国展開のiPhone修理店。熟練の技術はもちろん、他店で断られた修理歴も多数。データ復旧も諦めずに相談！地域最安値に挑戦中で、メニューの安さも魅力的。予約や修理後SNSに投稿で更に値引き！郵送代無料。



金沢市伏見新町278 ブラザ泉が丘3F  
 ☎050-5435-5924 ◎10:00~19:00 ◎無休  
<https://smapple-ishikawa.com>

**抗菌ナノガラスコーティング2割引**

他クーポン併用不可。  
 ガラス画面3,300円→2,640円、両面5,500円→4,400円

## 落雁諸江屋 本店

創業嘉永2年の落雁専門店です。



金沢市野町1-3-59 ☎076-245-2854  
 ◎9:00~18:00 ◎木曜 <http://www.moroeya.co.jp/>

**お買い物をしていただけたお客様に  
 粗品進呈**

店舗にて要確認

## メンズサロン RiTa QuaTro (リタ クワトロ)

リピート率9割！丁寧なカウンセリングと相談しやすいオーナーの人格が◎。男らしさを磨くならココ!! キッズスペースも有。



金沢市窪6-226-1 ☎076-259-6164  
 ◎9:00~20:00、日祝8:30~19:00  
 ◎月曜、第1火曜、第3日曜 ◎3台 ※予約優先

**お会計から500円OFF**

他券、他サービスとの併用不可

## 金沢焼肉楽処 万場 金沢南店

駅前人気の2号店。人気の牛モモ3秒炙りやイチボなどのさっぱりした赤身肉が食べられる。



金沢市窪7-255-2 ☎076-245-0029 ◎17:30~22:00(国)  
 日曜17:00~21:30(国) ◎月曜 <https://tabelog.com/ishikawa/A1701/A170101/17011403/>

**乾杯ドリンクサービス**

他サービスとの併用不可

## 中津からあげ ぶんごや 金沢店

「からあげグランプリ」最高金賞受賞歴ありの絶品からあげ。大分県中津市に本店を構える本場の味。新鮮な国産生肉のみを使用し、熟成ダレで揉み込んで一晩寝かせて揚げるからあげを堪能して。



金沢市しじま台2-14-16 ☎076-227-9755  
 ◎11:00~20:30 ◎水曜・第2火曜

**からあげ1個サービス**

ももorむねorミックス肉を  
 100g以上テイクアウトした人限定

## 麺屋 ホトトギス

つけ麺、まぜそば、ラーメンのお店。写真のつけ麺(900円)は濃厚なつけダレが、つるもち食感の麺によく絡んで美味しい。サイドメニューも豊富！店内は小上がり席もあるので、子ども連れも◎。



金沢市窪6-15 クレインビル3 ☎050-8883-8262  
 ◎11:00~14:30、17:30~20:30 ◎火曜の夜、木曜  
 ◎@menya\_hototogisu

**トッピング100円無料**

グループ全員利用可

## 喫茶 やまぼうし

西ンター大通りに面しており、大きなやまぼうしの木が目印です。お手頃価格でドリンクや軽食、ランチがあります。



金沢市増泉1-19-23-1 ☎076-243-1822  
 ◎9:30~17:00 ◎土日祝  
<http://kanazawakokoro.com/masuizumi/>

**クーポン券持参でドリンク1杯サービス**

1枚につき300円のソフトドリンク1杯無料。  
 ご注文時に必ず「クーポン券持参」とスタッフにお伝えください

## 焼肉戸板商店 西泉店

「旨い焼肉をリーズナブルに」をモットーに、地域に愛されてきた同店。試行錯誤を重ね作り上げた「自家製ダレ」と、上質かつ鮮度が良いお肉はお酒との相性抜群！



金沢市泉本町7-7-1 ☎076-205-7312 ◎ランチ全日11:30~14:30(13:30(国)、17:00~翌2:00(翌1:00(国)、土日祝16:00~翌3:00(翌2:00(国) ◎水曜 <https://toita.jouhokunangetsu.com>

**ドリンク1杯無料**

1枚で4名様まで利用可

## 味の近岡屋

加賀・能登の名産品を中心に、佃煮・漬物・珍味等を取り扱っております。くるみ煮や巻ぶりが特に好評いただいております。



金沢市野町3-2-31 ☎076-242-3388  
 ◎8:30~18:00 ◎日曜  
<http://www.tikaokaya.co.jp>

**お買い上げ金額の5%引き**

店舗にて要確認

## MEMO



お茶 **あずま園**

「淹れ方、飲み方といった形にこだわらず、自分流のスタイルでおいしいお茶を見つけたい!」同じ材料でも、茶葉のブレンドや焙煎の仕方によって味や香りが変わってきます。自分こだわりのお茶を探してみたいのが好きか。



金沢市百坂町109 ☎076-258-4000  
 ◎9:00～19:00  
 ◎4～9月は日曜、10～3月は日祝

**お会計から8%off**

1,000円以上のお会計に限る

**みろく屋**

呉服・婦人服の店。50～70代の女性客が大半で、落ち着いた色や柄だけでなく、機能性を大切に気持も若返るコーディネート提案しています。年配の方には車で送迎するなど、細やかな心配りで地域に長く愛されています。

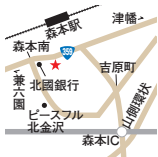

金沢市吉原町ホ47 ☎076-258-0030  
 ◎9:30～19:00 ◎日曜

**3,000円以上お買い上げで  
エコバッグプレゼント**

**メガネのハラダ 鳴和店**

すっきり見えてかけやすく、さらにオシャレ! 鳴和店では、そんなメガネを提案させていただきます。



金沢市春日町4-5 ☎076-251-6900  
 ◎9:30～19:30 ◎無休  
<http://www.meganenoharada.com>

**メガネ10%割引・補聴器5%割引**

他券併用不可。送迎・出張販売、無料で承ります

**金沢北部 エリア**

大樋町、木越町、北間町、田中町、直江北、直江町、疋田、福久、福久東、福久町、みずぎ、百坂町、吉原町



**ミシンのナカガワ ひきだ店**

国内外メーカー約40種類の品揃え。アドバイザーが要望を聞いてぴったりの製品を選んでくれる。購入後の修理もおまかせ!



金沢市疋田2-142 ☎076-257-4175  
 ◎10:00～18:00 ◎水曜  
<http://www.mishin-nakagawa.co.jp>

**ミシン購入の方3%OFF**

3万円以上のミシンに限り、二重割引は除く

**ムラタ時計眼鏡店**

森本駅前時計、眼鏡、補聴器を販売しています。眼鏡作製技術士1級在籍のお店で、安心な視生活をモットーにしています。



金沢市吉原町二-16-2 ☎076-258-1396  
 ◎9:00～18:30 ◎日曜

**腕時計電池交換1,200円→1,000円  
メガネ一式20%OFF**

店舗にて要確認

**クレイジーゴリラジム**

ダイエットや運動不足・ストレス解消に◎。ベテラントレーナーによる指導で、引き締まった健康的な体を取り戻そう!!



金沢市泉野町4-13-33 泉野ビル101 ☎076-255-7675  
 ◎平日10:00～13:00、16:00～22:00、土日祝10:00～16:00  
 ◎第3日曜、翌月曜 ◎6台 <https://crazygorillajym.jp>

**グローブを無料プレゼント!**

入会された方限定

**金沢丸善ワンダフルセルフ高尾**

クルマの査定はわずか5分、お車の買取なら当店にお任せ! 高価買取いたします。お気軽にご来店ください。



金沢市高尾南1-80 ☎076-298-4853  
 ◎24時間営業(問い合わせは8:00～20:00) ◎無休  
<http://www.kanamaru-mobi.com/auction/index.php>

**車の下取り価格を10,000円上乗せ**

店舗にて要確認

**整体院「空」(そら)**

ロコミで話題! 国家資格を持つ先生が「トリガーポイント療法」で痛みの本当の原因を根本解決!! ゆったり癒しの空間で新感覚の整体を!



金沢市高尾台1-56 オフィスAZ ☎076-272-8014  
 ◎9:00～12:00、14:00～19:00 ◎日・木曜、祝日  
 ◎1台 ※完全予約制

**初回5,500円→3,630円**

**アイサポ金沢弥生店**

iPhone修理は安心の半年保証! iPad修理も対応し、スマホのセキュリティ対策を格安で提供! 中古売買やスマホ関連のご相談も全て対応しています!



金沢市弥生2-9-20 ☎076-281-6967  
 ◎10:00～17:00 ◎水曜、日曜

**500円引き**

**ひまわり整体院**

健康寿命を延ばすための予防整体が好評。様々な身体の痛みの根本的な原因を探り、体質改善も行うてくれる。



金沢市大額3-240 ☎076-259-5814  
 ◎9:00～12:30、15:00～19:30(水・土曜～17:00) ◎日祝  
<https://k-himawari.jp> ※予約制

**初回検査料2,000円が無料!**

他券・他サービスとの併用不可

**健友館整体院**

1985年に開業し、信頼と実績のある整体院。痛みを取ることに特化した技術で、他で取れなかった、あなたの痛みも取ります。まずはご相談ください。

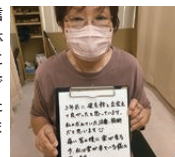

金沢市高尾南3-114 ☎076-298-8140  
 ◎9:00～20:00、土日祝9:00～17:00 ◎水曜  
<https://kenyukan.co.jp/seitaiin/>

**初回特別価格!  
整体コース4,200円→2,500円!**

1枚で全員OK。他券・他サービス併用不可。予約優先

## ラーメンむてっぽう 金沢店

オープン時から「味噌/チャーコーンラーメン(970円)」が人気!幅広い層に愛されている。四国直送の米麹味噌に、52種類の食材を練り込み熟成させた秘伝味噌だれに、濃厚バターのコクがマッチ。味変でキムチトッピングも!



金沢市直江町1-18-1 ☎076-238-7022  
 ◎11:00~15:00(国)、17:30~23:00(22:00(国))  
 ◎無休

### 味付け玉子1個+宗家キムチ1皿 無料サービス

他券併用不可

## ブランジェ・タカマツ

金沢市全域の給食パンを手がけるお店。生地を熟成室で一晩寝かせる「長時間中種法」という、手間暇かけた製法でふっくら優しい食感のパンに。

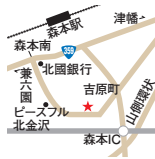

金沢市吉原町1-240 ☎076-258-0241  
 ◎7:00~19:00 ◎水曜  
<http://boulanger-takamatu.jp>

### メンバーズポイント2倍!

1,000円以上お買い上げの方のみ

## ピリヤニカレー 中古車買取のお店 AZAAN BIRYANI (アザンピリヤニ)

白山市にあったカレー屋がスパイシーな炊き込みご飯ピリヤニで移転オープン。カレーやヨーグルトをかけて食べるのが現地流。テイクアウト可。



金沢市近岡町938-4 ☎076-255-6245  
 ◎ランチ11:30~14:30、ディナー17:00~22:00 ◎不定休  
 LINE公式アカウント / @472fdvgz

### ミニデザートサービス!

飲食された方のみ

## 株式会社 桐的ハウジング

家具のキリマトは創業71年、総桐タンスがイメージの家具屋ですが、デザイン家具や体に優しい家具も多数展示しております。



金沢市福久東1-89 カメレオンクラブ2F  
 ☎076-258-0355 ◎9:30~18:30 ◎水曜

### ベッドやソファ等、 商品お買い上げ金額の5%引き!

クレジットカード利用は除く、  
他の割引企画との併用はできません

## 煎餅浪漫 加賀煎餅 今屋 神宮寺店

銘菓「柴舟」を昔からの伝統製法で焼いている金沢百煎餅は40種類以上を常時用意!1袋ずつの食べきりサイズに個包装で手土産にも◎。



金沢市神宮寺3-24-2 ☎076-254-1553  
 ◎9:00~18:00 ◎日曜

### 1,000円以上お買い上げの方、 1割引き!!

## 菓子処 和吉

「食べて楽しい」お菓子をコンセプトに、良質の材料を選び安心して美味しいと喜んでいただけるお菓子を製造し、取り揃えています。



金沢市福久町ホ13-1 ☎076-258-7328  
 ◎10:00~17:15 ◎日祝、第1・3・5土曜

### 税込1,500円以上お買い上げの方、 5% OFF

他の特典との併用不可

## オオギヤと宇奈とと 金沢直江店

備長炭で焼き上げたこだわりのやきとり居酒屋。ファミリー様にも人気です。貸切や昼宴会なども受け付けております。



金沢市直江西1-20 ☎076-239-2977  
 ◎17:00~23:00 ◎無休

### 会計から15%OFF

飲み放題、宴会での利用不可。他割引との併用不可。  
割引上限3,000円。持ち帰りでの利用可能

## fArment Café

珈琲好きな方にも苦手な方にも新しい美味しさに出会って欲しいです。自家焙煎で常に新鮮で美味しいコーヒーをご用意いたします。



金沢市乙丸町甲162 ☎076-299-7238  
 ◎12:00~22:00 ◎無休

### フードメニューをご注文の方に コーヒー1杯サービス

冊子をご提示いただいた方のみ

## れんこん料理と旬菜の店 むさしや

太くて肉厚、粘りも強く、しつかりとした味わいと歯ごたりの良い食感が特徴の森本産れんこん。地産地消にこだわった美味しさを様々な調理方法で120%引き出したれんこん料理を楽しむ。

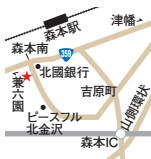

金沢市吉原町ヨ100 ☎076-258-6347  
 ◎ランチ11:00~14:00、カフェ11:00~16:00  
 ◎火・日曜

### お会計1,800円以上で デザートサービス

## 岩屋 金沢福久店

背脂と12時間煮込んで仕込んだ豚骨スープで、まろやかな仕上りのらーめんを提供。一番人気「鶏の唐揚げ」は虜になる人続出!! 大盛・特盛への麺増量無料!



金沢市福久東1-88 ☎076-257-1239  
 ◎10:00~24:30(24:05(国))  
 ◎不定休 <http://iwamotoya.jp/>

### トッピング1つサービス (煮玉子・青菜・岩のり・のりから選択)

麺注文の人、1枚でグループ全員利用可。  
注文時提示。他券・他サービス併用不可

## パスタが美味しいバル酒場ジロー

森本駅から徒歩すぐのパスタが美味しいイタリアン×タイニングバル。熟練の製麺工房と一緒に創り上げた特注の生パスタを楽しんで。



金沢市吉原町ヨ100 ☎076-282-9480  
 ◎月~木曜18:00~24:00、金・土曜18:00~翌2:00  
 ※最終入店は各日1時間前 ◎日祝

### 乾杯ドリンクサービス

## ゴチ惣 三ツ星

持ち帰り惣菜やオーダブルからランチタイムのワンコイン弁当など、用途に合わせて使えるお店。



金沢市神谷内町H79-1 ☎076-253-3511  
 ◎11:00~19:00  
 ◎月曜、第3日曜

### 特製鳥の唐揚げを 2個プレゼント

本誌持参に限る



## 無添加パンまつや

食品添加物を使用せず必要な材料のみで作っており、小麦本来の風味が味わえます。トランス脂肪ゼロフリーで、小さなお子様から全ての年代の方に安心安全で優しいパンが人気！ドライブル対応で、電話または公式LINE予約可。



金沢市直江南2-43-3 ☎076-255-3332  
 ◎9:00~18:00 ㊟水曜  
 ㊟@matsuyapan

500円以上お買い上げのご家族に  
 お好きな菓子パンをひとつサービス

## 穂の香(ほのか)

無添加、マーガリンやショートニング不使用で、バターやオリーブオイルを使った体に優しいパンです。また焼き菓子も販売しており、パンと共にリーズナブルにお買い求めいただいております。



金沢市南森本町ホ49  
 ☎076-282-9740  
 ◎7:30~18:00 ㊟日、月曜

1,000円以上のお会計で  
 焼き菓子プレゼント

## 手打ち蕎麦 十六文亭(じゅうろくもんてい)

食材にとことんこだわった「十六文蕎麦」の名店。希少価値の高い、石川県能登の蕎麦粉100%にこだわっている。コシのどじし、風味を楽しんで。



金沢市北間町ハ186-1 ☎090-8099-4924  
 ◎11:00~15:00 ㊟不定休

会計から100円引き

他券併用不可。1冊につき1人まで

## 手づくりロールケーキと生ゼリー 果樹園(フルーツのウメダ金沢鳴和店)

フルーツを贅沢に使ったケーキやスイーツが自慢のお店。ロールケーキや生ゼリー、パンナコッタなど、どれも自然の甘さ♪季節限定商品にも注目して。



金沢市大樋町3-14 ☎076-208-5050  
 ◎10:30~18:30 ㊟火曜、第1・3月曜、他不定休  
<https://www.fruit-umeda.co.jp/shop.php>

2,000円以上お買い上げで  
 ラスクプレゼント♪

## lien lien de felicitate nail(リアンリアン デ フェリシタネイル)

トレンドがわからない人やイメージが持てず悩んでいる人も大丈夫！豊富なサンプルからデザインを提案してくれるから、初めてでも安心！サンプルから流行まで全ておまかせ！



金沢市神宮寺3-10-6 グリシーヌ201 ☎076-255-2434  
 ◎火~木曜・日祝9:30~18:00(最終受付17:00)、金・土曜9:30~19:00(最終受付18:00) ㊟月曜・第1火曜・第3日曜 ㊟@lienliennail

ジェルネイルメニュー  
 15%オフ

## Bond Hair(ボンドヘアー)

ヘアケア用品「Aujua(オージュア)」や最新ヘアケアエステ「marbb(マーブ)」を使った髪質改善が人気。髪質改善のプロが、一人ひとりに寄り添い、健康な髪に導いてくれる。



金沢市神宮寺3-10-6 ☎076-255-1675  
 ◎9:00~19:00、金・土曜9:00~20:00 ㊟月曜、第1火曜、第3日曜 <https://bondhair201088.jp/>

超高濃度水素カラー+カット  
 16,000円→14,700円(平日限定)

## 鯛信軒 大河端店(たいしんけん おこばたてん)

オリーブ油をたっぷり使用したたこ焼きやお好み焼きが人気！オリーブ油は抗酸化作用や生活習慣病の予防などに効果あり。全ての商品にヘルシーな取り組みをしているので、毎日食べても安心です。



金沢市大河端西2-15 アルブラフーズマーケット内  
 ☎076-239-0870 ㊟9:30~20:00 ㊟不定休

お好きな鯛焼き  
 1匹プレゼント

当店で450円(税込)以上ご利用のお客様に限り。  
 1会計につき1個

## 煎りたて珈琲ディーズ大河端店

生豆を多数用意しお客様一人一人の好みに応じてその場で焙煎いたします。注文してスーパでも買えない物に用意します。また、ハリオスバードリップで抽出したコーヒーのテイクアウトも好評です。日々のお買い物の際にお気軽にお立ち寄り下さい。



金沢市大河端西2-15 アルブラフーズマーケット大河端店  
 ☎076-237-7255 ㊟9:30~20:30  
 ㊟アルブラザ大河端店に準ずる

コーヒー豆お買い上げ1,000円以上で  
 テイクアウトのアメリカノコーヒー  
 (Rサイズ)をプレゼント

## 脱毛エステサロン BOND202(ボンド)

完全個室のアットホームなお店。美肌効果もある最新脱毛機器も◎。まつ毛パーマは、1階のボンドヘアー内での施術。新メニュー次世代まつ毛パーマ導入。



金沢市神宮寺3-10-6 グリシーヌ202 ☎076-255-1675 ㊟  
 脱毛エステ/9:00~17:00。まつ毛パーマ/月~木曜、日祝9:00~19:00、金・土曜9:00~20:00 ㊟月曜、第3日曜、第1火曜

【平日限定特別価格☆】  
 次世代まつ毛パーマ"LUSH LIFT"  
 8,800円→3,960円

## なごみ接骨院 Aroma&Body care OLIVE

「身体改善専門サロン」。経験豊富なスタッフ勢揃い！その場限りの施術では無く、調子が良い日を継続させる施術をご提供♪



金沢市吉原町ホ47 アローヒルズ1F ☎076-213-9485  
 ◎9:00~13:00、15:00~19:00 ㊟日曜、祝日

40分以内のメニュー100円割引  
 60分以上のメニュー300円割引

## 不思議なかき氷 金沢

和おんの湯の近くのかき氷専門店♪特製ヨーグルトソースがかかったふわふわのかき氷が一年中楽しめる。秋から春は壺焼き芋も◎。



金沢市小坂町西8-43 ☎076-255-0102  
 ◎11:00~16:30(16:00㊟)、土日祝11:00~17:30(17:00㊟)  
 ㊟火曜

かき氷1杯につき  
 ホットコーヒーサービス

## 竹縁

「麻婆豆腐ランチ定食(700円)」や、「エビチリランチ定食(700円)」など、安くおいしい、本格的な中華料理を楽しめる。



金沢市吉原町203-1F ☎076-255-3136  
 ◎11:00~14:30、17:00~22:00 ㊟木曜

杏仁豆腐無料

700円以上のお料理注文のお客様に限る

### 整体サロンTomarigi

バキバキしないソフト整体をメインに整体・小顔整体メニューをご提供しております。整体師養成校の直営店ですので豊富な知識を活かしたご自宅でのホームケアについてもお任せ下さい!

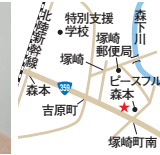

金沢市塚崎町ホ23 ☎070-8324-8501  
 ◎月～木曜、日曜11:00～21:00、金・土曜11:00～23:00  
 ㊤火曜

美容整体(整体+小顔整体)  
 11,500円→9,800円

### 美・サロンみず穂

健康・美肌を基本に、天然原料をそのままサプリメントにした健康食品、天然由来成分を使用した基礎化粧品などをご提供させていただきます。



金沢市磯部町ヲ63 ☎080-4259-3694  
 ◎10:00～18:00 ㊤不定休 ※要予約  
 LINE公式アカウント/@372lvjx

頭皮・身体に優しい白髪染め体験500円

### ほぐし処らくもみ

日々のお疲れはございませんか? 初めての方でも安心! 経験豊富なスタッフが独自の手法で疲れをほぐし、心も身体もリフレッシュ!!



金沢市福久町ホ22-1 ☎076-257-3133  
 ◎10:00～翌1:00 ㊤無休  
 ※電話受付/9:15～23:45

60分以上のコースが100円オフ

60分以上の施術を受けた方

### ヴィテン乗馬クラブ・クレイン金沢

普段の生活では得られない「感動」と「癒し」を体験してみても馬とのふれあいやコミュニケーションをとることで、楽しみながら良い気分転換になる。天候が悪い日でも屋内で楽しめる。



金沢市粟崎浜町1-7 ☎076-239-0009  
 ◎10:00～16:30 ㊤火曜

乗馬スクール1回コース通常5,500円→3,850円(30%オフ)  
 (別途装具レンタル料・保険料1,860円が必要です)

1枚で2名様まで利用可。上記の料金はすべて税込みです

### 瑠璃光薬局 疋田店

8号線や山側環状道路からの交通アクセスがよい疋田店。明るく信頼できる薬局にしていただけるよう心を込めて仕事をしております。



金沢市疋田2-45 ☎076-258-2108  
 ◎9:00～18:00、水曜13:00～17:00、土曜9:00～13:00  
 ㊤日祝

OS-1(500ml)、OS-1(ゼリー)それぞれ  
 20円引き。OS-1(300ml)10円引き

### 金沢丸善金沢東インターSS

クルマの査定はわずか5分、お車の買取なら当店にお任せ! 高価買取いたします。お気軽にご来店ください。



金沢市田中町に39-1 ☎076-238-6570  
 ◎8:00～20:00、日祝8:00～19:00 ㊤無休  
<http://www.kanamaru-mobi.com/auction/index.php>

車の下取り価格を10,000円上乗せ

店舗にて要確認