

令和7年度

衛 生 年 報

（令和6年度統計）

金沢市福祉健康局健康政策課

目 次

第1章 金沢市の概要

1-1	地勢	1
1-2	市域略図	2
1-3	福祉健康局の概要	
1-3-1	機構	3
1-3-2	分掌事務	4
1-3-3	職員数	8
1-3-4	施設一覧	9
1-3-5	関係委員会名簿	10
1-3-5-a	金沢市保健医療審議会	
1-3-5-b	感染症診査協議会	
1-3-5-c	金沢市医療安全支援事業推進協議会	11
1-3-5-d	金沢市精度管理専門委員会	
1-3-5-e	金沢市小児慢性特定疾病審査会	
1-3-5-f	金沢市食育推進会議	12
1-3-5-g	金沢健康プラン推進会議	13
1-3-5-h	金沢市食の安全・安心委員会	
1-4	人口統計	14
1-5	人口動態統計	
1-5-1	人口動態(実数・率・年次別)	15
1-5-2	出生数、出生時体重・性・妊娠期間別	17
1-5-3	出生数、母の年齢・性・出生順位別	18
1-5-4	死因順位別死亡率(人口10万対)の推移	19
1-5-5	死亡数等	21
1-5-5-a	死亡実数・率(人口10万対)、主要死因	
1-5-5-b	死亡実数・率(人口10万対)、選択死因	
1-5-6	死亡順位・死亡数、年齢階級別	23
1-5-7	悪性新生物発生部位別死亡数及び率(人口10万対)、構成比	25
1-5-8	死亡者数、死因(死因簡単分類)・性・年齢階級別	27
1-5-9	乳児死亡数、死因(乳児死因分類)・性別	41
1-5-10	周産期死亡数	
1-5-10-a	周産期死亡	
1-5-10-b	妊娠満22週以後の死産(妊娠期間別)	
1-5-10-c	早期新生児死亡(生後日数別)	
1-5-10-d	早期新生児死亡(出産時体重別)	
1-5-11	単胎一多胎別の出生・死産数	42
1-5-12	月別出生数	
1-5-13	合計特殊出生率	43

第2章 保健衛生

2-1 母子保健

2-1-1	母子保健事業の概要	45
2-1-2	妊娠の届出及び母子健康手帳の交付	46
2-1-3	妊婦保健指導	
2-1-4	妊産婦の健康診査	47
2-1-4-a	妊婦健康診査（医療機関委託）	
2-1-4-b	産婦健康診査（医療機関委託）	
2-1-4-c	妊婦超音波検査	48
2-1-4-d	B型肝炎母子感染防止事業	
2-1-4-e	エジンバラ式産後うつ病自己評価票(EPDS)による産婦問診	
2-1-4-f	妊婦精密検査(医療機関委託)	
2-1-5	乳幼児の健康診査	49
2-1-5-a	概要	
2-1-5-b	医療機関委託の乳幼児健康診査	50
2-1-5-c-1	3か月児健康診査	51
2-1-5-c-2	3か月児精密健康診査受診結果	52
2-1-5-d-1	1歳6か月児健康診査	55
2-1-5-d-2	1歳6か月児精密健康診査受診結果	56
2-1-5-e-1	3歳児健康診査	59
2-1-5-e-2	3歳児精密健康診査受診結果	60
2-1-6	訪問指導	63
2-1-6-a	妊産婦訪問指導	
2-1-6-b	乳児家庭全戸訪問事業(元気に育て！赤ちゃん訪問事業)	
2-1-6-c	乳幼児訪問指導	
2-1-7	健康教育・健康教室	64
2-1-7-a	健康教育・健康教室	
2-1-7-b	まちの子育て保健室	
2-1-8	母子健康相談	65
2-1-8-a	乳幼児健康相談	
2-1-8-b	妊婦相談	
2-1-8-c	遺伝相談	
2-1-8-d	幼児発達相談	66
2-1-8-e	5歳児就学前相談	
2-1-9	母子電話相談	67
2-1-9-a	子育てほっとライン	
2-1-9-a-1	相談件数	
2-1-9-a-2	相談内容別内訳(複数回答)	
2-1-9-a-3	相談対象別内訳(延)	
2-1-9-b	女性の健康ほっとライン	

2-1-9-c	妊娠・出産ほっとライン	68
2-1-9-d	電話相談	
2-1-9-d-1	相談件数	
2-1-9-d-2	相談内容別内訳(複数回答)	
2-1-9-d-3	相談対象別内訳(延)	
2-1-10	安心「妊娠・出産・育児」支援ネットワーク事業	69
2-1-10-a	ハイリスク妊産婦・ハイリスク児保健医療連携支援状況	
2-1-10-b	連絡会及び研修会	
2-1-10-c	すくすく母乳育児支援事業実績	
2-1-10-d	多胎妊産婦サポート事業	
2-1-10-e	産婦のための心理士相談	
2-1-11	産前・産後サポート事業	70
2-1-11-a	ベビースペース『hug』育児支援事業	
2-1-11-b	産後ケア事業	
2-1-11-c	かかりつけ助産師推進事業	
2-1-12	伴走型妊産婦支援事業	
2-1-13	かなざわ育みネットワーク会議	
2-1-14	不妊手術実施報告数	71
2-1-15	人工妊娠中絶実施報告数(年齢階級、妊娠週数別)	
2-1-16	こども広場	72
2-1-16-a	利用状況	
2-1-16-b	子育て相談件数	
2-2	健康増進	
2-2-1	保健事業の概要	73
2-2-2	健康教育	74
2-2-2-a	福祉健康センターにおける健康教育	
2-2-2-b	いきいき健康教室	
2-2-2-c	健康情報コーナー	75
2-2-2-d	金沢健康福祉財団における健康教育	
2-2-3	健康相談	
2-2-4	訪問指導	
2-2-5	生活習慣病重症化予防事業	76
2-2-5-a	個別保健指導	
2-2-5-b	集団検診時個別健康相談	
2-2-5-c	糖尿病地域連携連絡会	
2-2-6	健康診査	77
2-2-6-a	「すこやか検診」と「集団検診」	
2-2-6-b	検診の種類	
2-2-6-c	特定健康診査、特定保健指導	78
2-2-6-c-1	特定健康診査	
2-2-6-c-2	特定保健指導	79

2-2-6-d-1	がん検診	80
2-2-6-d-2	肝炎ウイルス検査	
2-2-6-d-3	歯科検診、骨粗しょう症検診	
2-2-6-d-4	聴力検診	
2-2-6-d-5	緑内障検診	
2-2-6-d-6	もの忘れ健診	
2-2-6-e-1	胃がん検診実施結果	81
2-2-6-e-2	子宮頸がん検診実施結果	82
2-2-6-e-3	乳がん検診実施結果	83
2-2-6-e-4	肺がん検診実施結果	84
2-2-6-e-5	大腸がん検診実施結果	85
2-2-6-e-6	前立腺がん検診実施結果	86
2-2-6-e-7	骨粗しょう症検診実施結果	
2-2-6-e-8	C型肝炎ウイルス検査	87
2-2-6-e-9	B型肝炎ウイルス検査	
2-2-6-e-10	聴力検診実施結果	88
2-2-6-e-11	緑内障検診実施結果	
2-2-6-e-12	もの忘れ健診実施結果	
2-2-6-f	若年者の健康づくり推進事業	89
2-2-6-f-1	受診者数・腹囲・BMI	
2-2-6-f-2	血圧	
2-2-6-f-3	中性脂肪	90
2-2-6-f-4	HDLコレステロール	
2-2-6-f-5	LDLコレステロール	91
2-2-6-f-6	AST(GOT)	
2-2-6-f-7	ALT(GPT)	92
2-2-6-f-8	γ -GT(γ -GTP)	
2-2-6-f-9	血糖値、ヘモグロビンA1c	93
2-2-6-f-10	尿検査	
2-2-6-f-11	クレアチニン	94
2-2-6-f-12	心電図、貧血	
2-2-7	女性の健康づくり推進事業	
2-3	介護予防	
2-3-1	介護予防事業の概要	95
2-3-2	一般介護予防事業	96
2-3-3	短期集中サービス事業	98
2-3-3-a	通所型サービス事業実施状況	
2-3-3-b	訪問型サービス事業実施状況	
2-3-4	福祉健康センター実施状況	99

2-4	特定疾患・疾病対策	
2-4-1	在宅難病患者地域支援対策推進事業	100
2-4-2	骨髄提供希望者登録推進事業	
2-4-3	ウイルス性肝炎相談・検査事業	
2-5	精神保健福祉	
2-5-1	精神保健福祉対策の体系	101
2-5-2	精神保健福祉相談	102
2-5-2-a	精神保健福祉相談	
2-5-2-b	訪問指導	
2-5-2-c	専門職による相談(2-5-2-a 精神保健福祉相談から再掲)	103
2-5-3	こころの健康づくり	104
2-5-3-a	こころ豊かな金沢のまちづくり事業	
2-5-3-b	自殺予防対策	
2-5-3-c	ひきこもり長期化防止事業	105
2-5-4	社会復帰促進	106
2-5-4-a	社会復帰促進事業	
2-5-4-b	関係機関連携	
2-5-4-c	自助グループ、家族会、ボランティアグループ等の活動支援	107
2-5-5	精神保健福祉法に基づく処理件数	
2-5-6	精神障害者保健福祉手帳交付状況	
2-6	医療費助成等	
2-6-1	母子	108
2-6-1-a	育成医療費支給	
2-6-1-b	未熟児養育医療給付	
2-6-1-c	子育て支援医療費助成	
2-6-2	特定疾患医療給付	109
2-6-3	特定医療費	110
2-6-3-a	特定医療費(指定難病)	
2-6-3-b	小児慢性特定疾病医療費	123
2-6-4	入院患者数、自立支援医療(精神通院医療)	124
2-6-5	自立支援医療給付	
2-6-6	心身障害者医療助成事業	
2-6-6-a	65歳未満	
2-6-6-b	65歳以上	
2-6-7	寝たきり老人等一部負担金等医療費助成	125
2-6-8	はり・きゅう・マッサージ施術費助成	
2-6-9	ひとり親家庭等医療費助成事業	
2-6-10	不妊治療費助成等	126

2-7	栄養改善	
2-7-1	給食施設	127
2-7-1-a	給食施設数	
2-7-1-b	施設に対する指導	128
2-7-1-c	施設に関する届出・報告等	
2-7-2	国民健康・栄養調査	
2-7-3	食環境づくり推進事業	129
2-7-4	一般栄養指導	
2-7-5	食生活改善推進員事業	130
2-7-5-a	食生活改善推進員養成講座	
2-7-5-b	食生活改善推進員地区活動	
2-7-6	母子栄養指導	131
2-8	歯科保健	
2-8-1	歯科保健対策の体系	132
2-8-2	母子歯科保健	133
2-8-2-a	妊婦歯科健康診査	
2-8-2-b	1歳6か月児歯科健康診査	134
2-8-2-c	3歳児歯科健康診査	
2-8-2-d	歯科健康教育、歯科相談等	
2-8-3	歯科保健	135
2-8-3-a	すこやか歯科健診(医療機関委託)	
2-8-4	普及啓発	137
2-8-4-a	歯と口の健康週間行事「歯ッピー Well come!! 金沢」	
2-8-4-b	かなざわ歯ッピー長寿8020賞 表彰式	
2-9	金沢健康プラン	
2-9-1	基本的な考え方	138
2-9-2	計画の体系	139
2-10	金沢市食育推進計画(第4次)	140

第3章 予防衛生

3-1	感染症予防	
3-1-1	医師の届出	141
3-1-2	感染症の発生の状況及び動向の把握	142
3-1-3	福祉施設感染症対策支援事業	143
3-1-3-a	保育園サーベイランスの情報配信	
3-1-3-b	感染症対策に関する情報提供・助言・相談等の支援	
3-1-3-c	早期介入支援	
3-1-3-d	高齢者施設等の担当者研修会	
3-1-4	感染症予防普及啓発	

3-2	エイズ予防	
3-2-1	エイズ相談	144
3-2-2	HIV抗体検査	
3-2-3	普及啓発活動	145
3-2-3-a	「HIV検査普及週間」関連行事	
3-2-3-b	「世界エイズデー」関連行事	
3-3	性感染症予防	
3-3-1	性感染症相談・検査	146
3-3-2	性感染症予防講座	
3-4	結核予防	
3-4-1	結核登録者の状況	147
3-4-1-a	罹患率・有病率年次推移	
3-4-1-b	結核新登録患者数(活動性分類・性・年齢階級別)	148
3-4-1-c-1	年末時登録者数(活動性分類・年齢階級別)	149
3-4-1-c-2	年末時登録者数(活動性分類・受療状況別)	
3-4-1-d	結核登録除外者数(登録時活動性分類・除外理由別)	
3-4-2	結核医療の公費負担件数	150
3-4-3	入院勧告の状況	
3-4-4	管理検診実施状況	
3-4-5	結核患者等保健指導及び関係機関等連絡状況	
3-4-6	接触者の健康診断実施状況	151
3-4-7	定期の健康診断・予防接種	
3-4-7-a	一般住民結核検診受診状況(性・年齢階級別)	
3-4-7-b	一般住民結核検診(年次別)	
3-4-8	普及啓発活動	152
3-4-8-a	結核研修会	
3-4-8-b	結核出前講座	
3-4-9	コホート検討会	
3-5	予防接種	
3-5-1	金沢市における予防接種事業	153
3-5-2	三種混合予防接種実施状況	155
3-5-3	四種混合予防接種実施状況	
3-5-4	五種混合予防接種実施状況	
3-5-5	ジフテリア、破傷風2期予防接種実施状況	156
3-5-6	急性灰白髄炎予防接種実施状況	
3-5-7	麻しん予防接種実施状況	
3-5-8	風しん予防接種実施状況	
3-5-9	麻しん・風しん混合予防接種実施状況	
3-5-10	日本脳炎予防接種実施状況	157

3-5-11	Hib(インフルエンザ菌b型)予防接種実施状況	158
3-5-12	小児用肺炎球菌予防接種実施状況	
3-5-13	子宮頸がんワクチン予防接種実施状況	
3-5-14	水痘予防接種実施状況	
3-5-15	B型肝炎ワクチン予防接種実施状況	
3-5-16	ロタウイルスワクチン予防接種実施状況	
3-5-17	高齢者インフルエンザ予防接種(定期・B類)	159
3-5-18	高齢者肺炎球菌感染症予防接種(定期・B類)	
3-5-19	高齢者新型コロナウイルス感染症予防接種(定期・B類)	
3-5-20	乳幼児期任意予防接種費助成実施状況	160
3-5-21	里帰り予防接種費助成実施状況	

第4章 環境と食品の衛生

4-1 環境衛生

4-1-1	環境衛生関係施設数及び許可、確認、廃止、監視指導件数	161
4-1-2	環境衛生関係等苦情処理相談件数	162
4-1-3	特定建築物調査指導状況	

4-2 食品衛生

4-2-1-a	許可を要する食品関係営業施設数、調査監視指導延施設数及び行政処分件数(旧法)	163
4-2-1-b	許可を要する食品関係営業施設数、調査監視指導延施設数及び行政処分件数(新法)	164
4-2-2	届出を要する食品関係営業施設	165
4-2-3	保健所が行った食品等の収去検体数	166
4-2-4	年次別食中毒発生数	167
4-2-5	令和6年度食中毒発生状況	
4-2-6	年次別食品衛生関係苦情処理相談件数	168
4-2-7	金沢市中央卸売市場の食品衛生	
4-2-7-a	金沢市中央卸売市場施設・監視件数(再掲)	
4-2-7-b	保健所が市場で行った食品等の収去検体数(再掲)	169

4-3 狂犬病予防

4-3-1	狂犬病予防〔登録・予防注射・捕獲件数等〕	170
-------	----------------------	-----

4-4 動物愛護管理

4-4-1	猫の保護・引取り及び譲渡等	171
4-4-2	動物取扱業登録数と監視件数	

4-5 と畜検査

4-5-1	月別と畜検査頭数	172
4-5-2	過去5年間のと畜検査頭数の推移	
4-5-3	獣畜のとさつ解体禁止又は廃棄したものの原因	173
4-5-4	牛海綿状脳症(BSE)スクリーニング検査状況	174

4-6 試験検査

4-6-1	検査の種類別・検査件数	175
-------	-------------	-----

第5章 医事業事

5-1-1	医療施設及び病床数	177
5-1-2	その他の施設	
5-1-3	病院医療従事者数	178
5-1-4	立入検査	
5-1-5	薬事業務	180
5-1-6	毒物劇物販売業監視業務	
5-1-7	医療に関する相談事業	181
5-1-7-a	相談件数・時間	
5-1-7-b	相談内容	
5-1-7-c	相談者	
5-1-7-d	対応等	
(資料)保健衛生関係年表		182

利用にあたって

1. 本書に収めた統計は主に次の資料により、令和6年4月1日から令和7年3月31日までの事実について集計した。

(1) 人口動態統計

人口動態調査令に基づき、戸籍法による届出書及びその他の関係書類から移記作成した人口動態調査票。

(2) 感染症及び食中毒統計

感染症の予防及び感染症の患者に対する医療に関する法律及び食品衛生法等に規定されている感染症及び食中毒につき主として患者を診断した医師からの届出。

(3) 地域保健・健康増進事業報告

統計法(平成19年法律第53号)第19条により地域住民の健康の保持及び増進を目的とした保健施策の展開等を把握するための報告

(4) 衛生行政報告例

統計法(平成19年法律第53号)第19条により衛生行政の実態を把握し、衛生行政運営の基礎資料を得ることを目的とした報告

(5) 病院報告

医療法施行規則第13条の規定により、病院及び療養病床を有する診療所から提出される月報及び病院から提出される年報。

(6) 医療施設調査

医療施設調査規則に基づき病院、一般診療所及び歯科診療所からの届出により作成される資料。

(7) 母体保護統計

母体保護法第25条の規定による不妊手術及び人工妊娠中絶に関する医師からの届出についての年報。

(8) 医師、歯科医師、薬剤師調査

医師法第6条3項、歯科医師法第6条3項及び薬剤師法第9条の規定に基づき省令に定める2年ごとの年末現在、市内に在住する医師、歯科医師、薬剤師からの届出。

2. 人口動態統計については、「戸籍法」及び「死産の届出に関する規程」により届出があった出生、死亡、婚姻、離婚及び死産のうち、令和6年中に日本において発生した日本人の事件を集計した。

なお次の区分によった。

(1) 出生は子の住所、死亡は死亡者の住所、死産は母の住所による。

(2) 婚姻は夫の住所、離婚は別居する前の住所。

また、死因分類は第10回修正の「国際疾病、傷害及び死因統計分類」に基づいて作られた分類を用いた。

3. 感染症統計については感染症及び食中毒に関する医師の届出に基づき、次の区分により集計した。

(1) 年月は、保健所受理年月

(2) 場所は、患者の住所地

4. 年齢はすべて満年齢

5. 諸率算出の基礎としては、国勢調査年次は国勢調査人口を、その他の年次は推計人口(10月1日)を使用した(金沢市調査統計室資料)。人口動態統計については、昭和56年以降は日本人口(石川県健康推進課統計)を用いた。

6. 諸種の比率の算出率は次のとおりである。

(1) 出生率・死亡率・自然増加率・婚姻率・離婚率：

$$\frac{\text{事 件 数}}{\text{人 口}} \times 1,000$$

(2) 死産率(自然死産率・人工死産率)：

$$\frac{\text{死 産 (自 然 ・ 人 工) 数}}{\text{出 産 数 (出 生 数 + 死 産 数)}} \times 1,000$$

(3) 乳児死亡率(新生児死亡率・早期新生児死亡率)：

$$\frac{\text{乳 児 (新 生 児 ・ 早 期 新 生 児) 死 亡 数}}{\text{出 生 数}} \times 1,000$$

乳児死亡とは生後1年未満の死亡を、新生児死亡とは生後4週(28日)未満の死亡を、早期新生児死亡とは生後1週(7日)未満の死亡をいう。

(4) 周産期死亡率：

$$\frac{\text{妊 娠 満 2 2 週 以 後 の 死 産 数 + 早 期 新 生 児 死 亡 数}}{\text{出 生 数 + 妊 娠 満 2 2 週 以 後 の 死 産 数}} \times 1,000$$

(5) 妊産婦死亡率：

$$\frac{\text{妊 産 婦 死 亡 数}}{\text{出 生 数}} \times 100,000$$

(6) 死因別死亡率：

$$\frac{\text{死 因 別 死 亡 数}}{\text{人 口}} \times 100,000$$

(7) 合計特殊出生率(粗再生産率)

$$= \left\{ \frac{\text{母 の 年 齢 別 出 生 数}}{\text{年 齢 別 女 子 人 口}} \right\} 15 \text{歳から49歳までの合計}$$

7. 使用した符合は次のとおりである。

- | | |
|------------------------|-----|
| (1) 計数のない場合 | - |
| (2) 計数の不明の場合 | ... |
| (3) 率の数値が微小(0.05未満)の場合 | 0.0 |
| (4) 記載をさし控える場合 | χ |

第 1 章 金 沢 市 の 概 要

1. 地 勢
2. 市 域 略 図
3. 福 祉 健 康 局 の 概 要
4. 人 口 統 計
5. 人 口 動 態 統 計

1-1 地 勢

本市は、石川県のほぼ中央に位置し、西は日本海に面し、東は山地で富山県に接する。市街は金沢城址を中心に広がり、犀川、浅野川の清流が市内の南北を貫流する。5世紀近く戦禍にさらされることがなかったため、藩政時代からの古い家並みや土塀等を数多く残し、豊かな緑樹と相まって、本市固有の美しいたたずまいを見せ、森の都と呼ばれるにふさわしい都市である。

地形は、市域の東部から南部にかけて白山山系などの山地によって構成され、西部から北部にかけては沖積平地をなし、金沢平野の北部を占める。市域の東南部が標高1,644mの奈良岳、西端が日本海の汀線、北端が河北潟の干拓地で南東から北西に向かって大きく傾斜した地形を呈している。

市制施行：明治22年4月1日

市 木：梅



1-2 市域略図

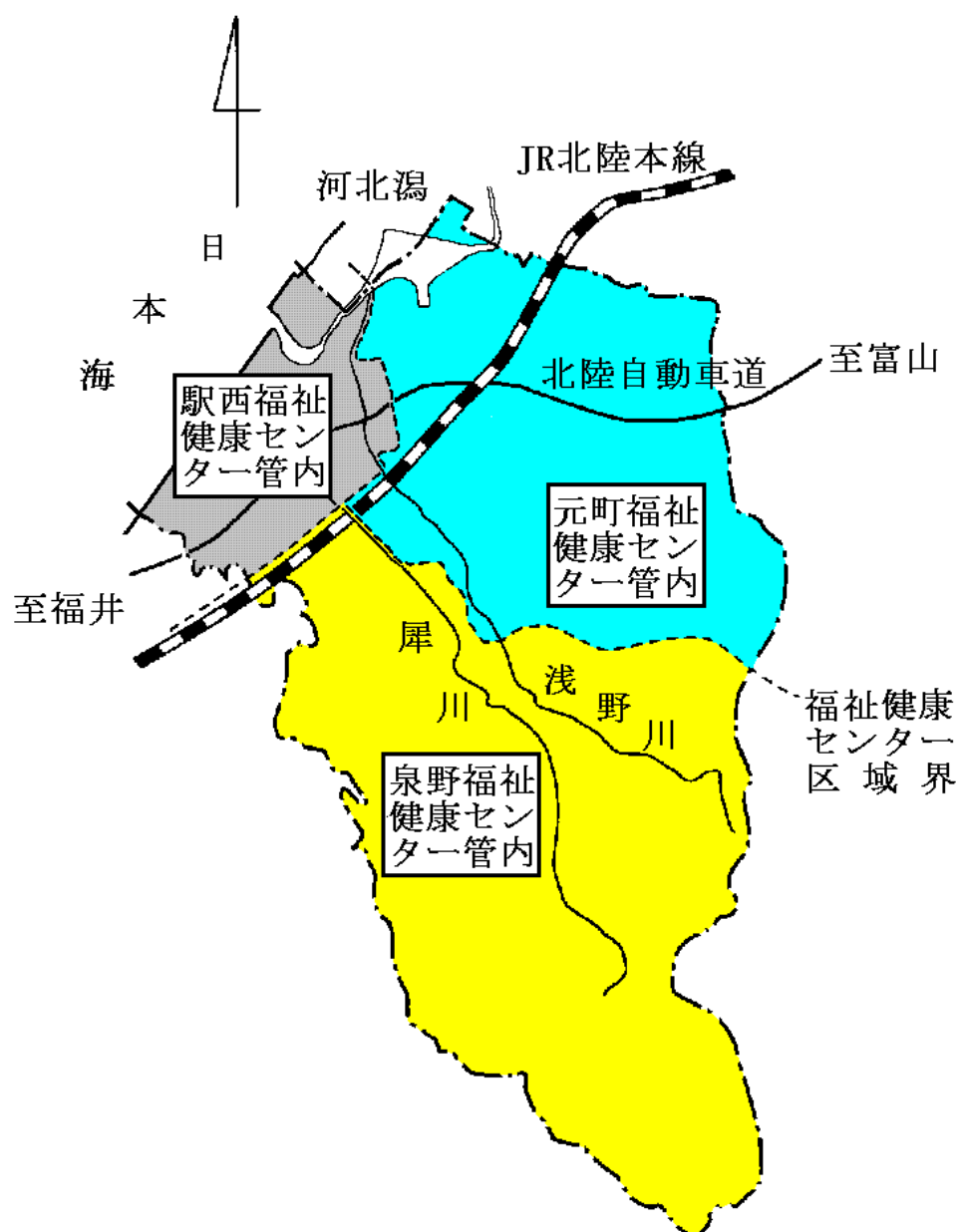

福祉健康センター別人口

区 分	泉野福祉健康 セ ン タ ー	元町福祉健康 セ ン タ ー	駅西福祉健康 セ ン タ ー	計
面 積	254.34 km ²	162.31 km ²	52.16 km ²	468.81 km ²
総 人 口	161,213 人	121,913 人	159,997 人	443,123 人
～ 14	11.1 %	11.0 %	12.7 %	11.6 %
15 ～ 64	58.9 %	58.8 %	63.4 %	60.5 %
65 ～	30.0 %	30.2 %	23.9 %	27.9 %
世 帯 数	79,525 世帯	60,020 世帯	75,355 世帯	214,900 世帯

注：人口、世帯数は令和7年1月1日 住民基本台帳による。

1-3 福祉健康局の概要

1-3-1 機 構

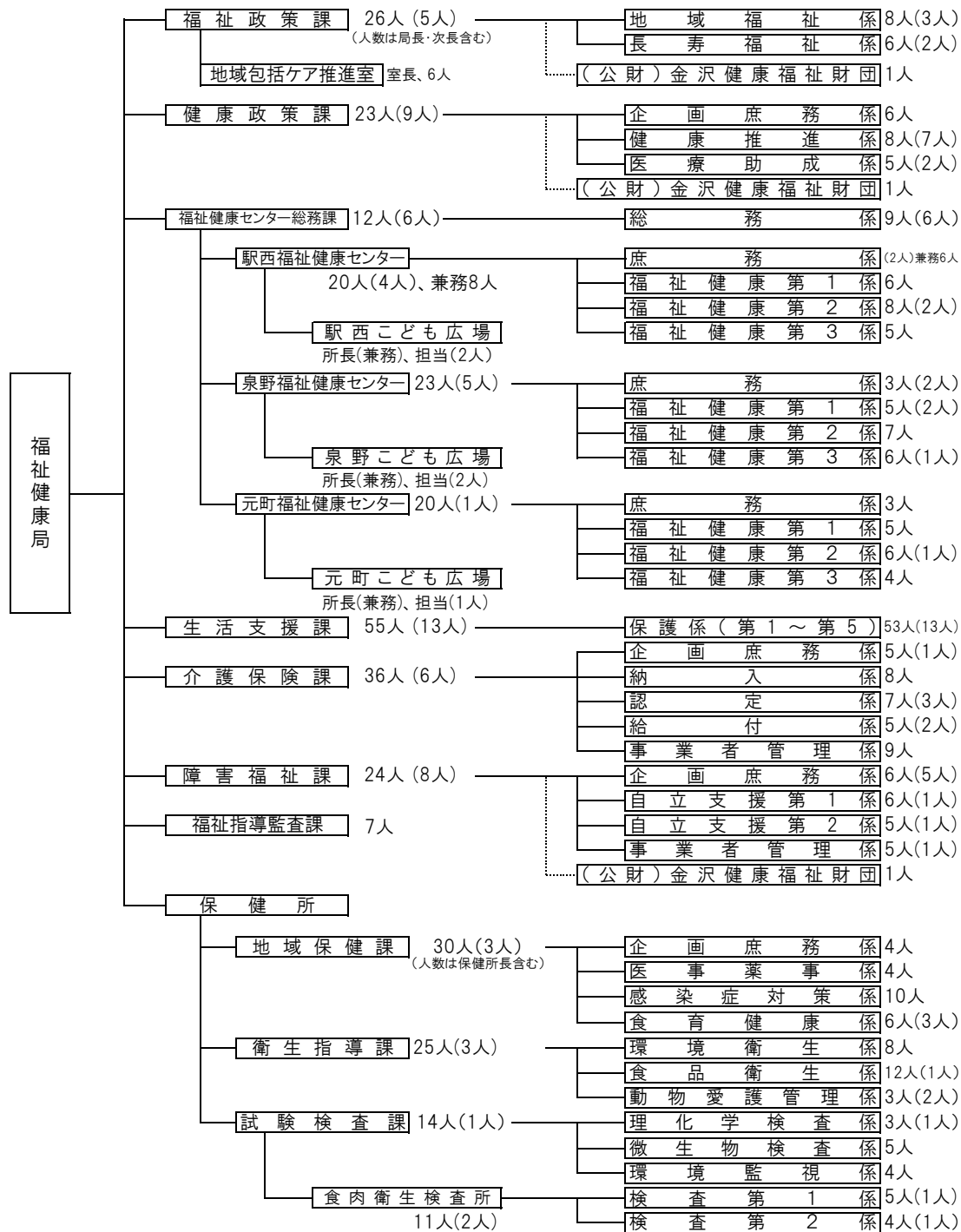

(注)職員数は、令和7年4月1日現在の予算定数、
()の数字は、会計年度任用職員数

1-3-2 分掌事務（R7.4.1現在）

福祉健康局

- ① 社会福祉に関する事項
- ② 保健衛生及び健康増進に関する事項
- ③ 介護保険に関する事項

福祉政策課

- ① 福祉行政の企画及び連絡調整に関する事項
- ② 社会福祉審議会に関する事項
- ③ 所管に係る社会福祉法人及び社会福祉事業に関する事項
- ④ 社会福祉事業に従事する職員の研修等に関する事項
- ⑤ 地域福祉活動の振興に関する事項
- ⑥ 福祉ボランティア活動の育成に関する事項
- ⑦ 福祉活動育成基金に関する事項
- ⑧ 民生委員及び児童委員に関する事項
- ⑨ 善隣館に関する事項
- ⑩ バリアフリーの推進に関する事項
- ⑪ 更生保護団体等の援助に関する事項
- ⑫ 戦傷病者、戦没者遺族等の援護及び戦没者叙勲に関する事項
- ⑬ 松ヶ枝福祉館に関する事項
- ⑭ 金沢福祉用具情報プラザに関する事項
- ⑮ 社会福祉法人金沢市社会福祉協議会に関する事項
- ⑯ 局の所管事務で他課及び他係に属しない事項
- ⑰ 高齢者福祉に係る総合施策の企画及び調整に関する事項
- ⑱ 老人福祉センター、地域老人福祉センター及び老人憩の家に関する事項
- ⑲ 卯辰山公園健康交流センター千寿閣の管理運営に関する事項
- ⑳ 高齢者の生きがいにに関する事項
- ㉑ 長寿お祝い金等の支給に関する事項

地域包括ケア推進室

- ① 地域包括ケアの推進に関する事項
- ② 老人福祉法の規定による福祉の措置に関する事項
- ③ 高齢者虐待防止に関する事項
- ④ 認知症施策の推進に関する事項
- ⑤ 居宅等における医療の計画に関する事項

健康政策課

- ① 保健衛生行政の企画及び調整に関する事項
- ② 医療法に基づく医療機関の施設整備に関する事項
- ③ 救急医療に関する事項
- ④ 金沢広域急病センターに関する事項（駅西福祉健康センターが所管する事項を除く。）
- ⑤ 簡易水道に関する事項
- ⑥ 金沢健康プラザ大手町に関する事項
- ⑦ 公益財団法人金沢健康福祉財団に関する事項
- ⑧ 公衆衛生の普及及び向上に関する事項
- ⑨ 生活習慣病の予防に関する事項
- ⑩ 健康増進事業の実施に関する事項
- ⑪ 歯科口腔保健の推進に関する事項
- ⑫ 予防接種の企画及び実施の管理に関する事項
- ⑬ 子ども、高齢者等の医療費助成に関する事項

福祉健康センター総務課

- ① 福祉健康センターの統括に関する事項
- ② 福祉健康センターの施策の総合的企画及び調整に関する事項
- ③ 保健師の研修の企画及び実施に関する事項
- ④ 妊婦のための支援給付に関する事項

福祉健康センター

- ① 高齢者等の医療費受給者証の交付に関する事項
- ② 身体障害者手帳の交付に関する事項
- ③ 予防接種に関する事項（健康政策課が所管する事項を除く。）
- ④ 福祉、保健及び介護保険に係る各種相談及び申請の受付に関する事項
- ⑤ 金沢広域急病センターの管理運営に関する事項（駅西福祉健康センターに限る。）
- ⑥ 健康増進に係る情報の収集及び提供に関する事項
- ⑦ 健康増進に係る健康相談及び健康教育並びに保健指導に関する事項
- ⑧ 治療方法が確立していない疾病その他の特殊な疾病により長期に療養を必要とする者の保健に関する事項
- ⑨ 栄養相談及び栄養指導に関する事項（保健所が所管する事項を除く。）
- ⑩ 介護保険に係る要介護認定等に関する事項
- ⑪ 母子保健に係る情報の収集及び提供に関する事項
- ⑫ 母子保健に係る健康相談及び健康教育並びに保健指導に関する事項
- ⑬ 乳幼児の集団健康診査に関する事項
- ⑭ 母子健康手帳の交付に関する事項
- ⑮ こども広場に関する事項
- ⑯ 精神保健に関する事項（保健所が所管する事項を除く。）
- ⑰ 高齢者等の相談に関する事項（他課の所管に属する事項を除く。）

生活支援課

- ① 生活保護に関する事項
- ② 生活困窮者の自立支援に関する事項
- ③ 金沢市援護規則の規定に関する事項
- ④ 所管に係る社会福祉法人及び社会福祉事業に関する事項
- ⑤ 行旅病人及び行旅死亡人に関する事項
- ⑥ 中国残留邦人等に係る支援給付及び配偶者支援金に関する事項
- ⑦ 外地引揚者の援護に関する事項

介護保険課

- ① 介護保険事業計画に関する事項
- ② 介護保険運営協議会に関する事項
- ③ 介護保険被保険者の資格に関する事項
- ④ 介護保険料の賦課に関する事項
- ⑤ 介護保険料等の収納に関する事項
- ⑥ 要介護認定等に関する事項
- ⑦ 介護保険の給付に関する事項
- ⑧ 高齢者等の生活自立のための住まいづくりの助成に関する事項
- ⑨ 介護サービスを行う事業者及び施設に関する事項
- ⑩ 所管に係る社会福祉法人及び社会福祉事業に関する事項
- ⑪ 有料老人ホームの設置の届出の受理に関する事項
- ⑫ サービス付き高齢者向け住宅事業に関する事項（登録に係る事項を除く。）

障 害 福 祉 課

- ① 障害者福祉に係る総合施策の企画及び調整に関する事項
- ② 身体障害者手帳の交付に関する事項
- ③ 特別児童扶養手当等に関する事項
- ④ 自立支援医療機関の指定に関する事項
- ⑤ 障害者の社会参加の促進に関する事項
- ⑥ 障害者高齢者体育館に関する事項
- ⑦ 障害支援区分の認定に関する事項
- ⑧ 障害者等の介護給付費等に関する事項
- ⑨ 身体障害者福祉法に規定する措置に関する事項
- ⑩ 知的障害者福祉法に規定する措置に関する事項
- ⑪ ひまわり教室に関する事項
- ⑫ 所管に係る社会福祉法人及び社会福祉事業に関する事項
- ⑬ 指定障害福祉サービス事業者の指定に関する事項

福 祉 指 導 監 査 課

- ① 福祉事務所の指導監査に関する事項
- ② 社会福祉法人及び社会福祉事業等の指導監査に関する事項

保 健 所

地域保健課

- ① 地域保健に関する思想の普及及び向上に関する事項
- ② 保健事業の企画及び立案に関する事項
- ③ 人口動態統計その他地域保健に係る統計に関する事項
- ④ 保健師に関する事項
- ⑤ 母体保護に関する事項
- ⑥ 精神保健及び精神障害者福祉に関する法律の規定による保健所長の事務に係る精神保健に関する事項
- ⑦ 看護学校等の学生及び生徒の実習に関する事項
- ⑧ 保健所の庶務及び予算に関する事項
- ⑨ 駅西健康ホールに関する事項
- ⑩ 養育医療に関する事項
- ⑪ 育成医療に関する事項
- ⑫ 小児慢性特定疾病医療支援に関する事項
- ⑬ 他課及び他係に属しない事項
- ⑭ 医事に関する事項(衛生検査所に関する事項を除く。)
- ⑮ 公共医療事業の向上及び増進に関する事項
- ⑯ 薬事に関する事項
- ⑰ 毒物及び劇物に関する事項
- ⑱ 結核、感染症その他の疾病の予防に関する事項
- ⑲ 感染症診査協議会に関する事項
- ⑳ 健康危機管理に関する事項
- ㉑ 食育施策の総合的な推進及び連絡調整に関する事項
- ㉒ 専門的な栄養指導等に関する事項

衛生指導課

- ① 環境衛生関係営業に関する事項
- ② そ族衛生害虫の発生の抑制その他環境衛生の改善指導に関する事項
- ③ 温泉法に関する事項
- ④ 水道法に関する事項
- ⑤ 特定建築物の衛生的環境の確保に関する事項
- ⑥ 家庭用品の監視指導に関する事項
- ⑦ 住宅宿泊事業の届出に関する事項
- ⑧ 住宅宿泊事業者の指導及び監督に関する事項
- ⑨ 住宅宿泊事業の苦情相談に関する事項
- ⑩ 食品の安全性の確保に関する事項
- ⑪ 食中毒事件等の調査及び処理に関する事項
- ⑫ 食品衛生関係営業に関する事項
- ⑬ 給食施設の衛生管理の指導に関する事項
- ⑭ 動物の愛護及び管理に関する法律に関する事項
- ⑮ 狂犬病予防及び犬の危害防止に関する事項
- ⑯ 化製場等に関する法律に関する事項(犬の飼養又は収容のための施設に関する事項に限る。)

試験検査課

- ① 理化学に係る衛生上の試験及び検査に関する事項
- ② 微生物に係る衛生上の試験及び検査に関する事項
- ③ 衛生検査所に関する事項
- ④ 大気汚染、水質汚濁及び悪臭の監視に係る試験及び検査に関する事項

食肉衛生検査所

- ① と畜場法に関する事項
- ② と畜場内における食肉等に係る食品衛生法に関する事項
- ③ 食鳥処理の事業の規制及び食鳥検査に関する法律に関する事項
- ④ 化製場等に関する法律に関する事項(犬の飼養又は収容のための施設に関する事項を除く。)

1-3-3 職員数

(令和7年4月1日現在)

区 分		総 数	福 祉 政 策 課	健 康 政 策 課	福祉健康セン ター総務課				生 活 支 援 課	介 護 保 険 課	障 害 福 祉 課	福祉指導監 査課	保 健 所		
						駅 西 福 祉 健 康 	セ 野 福 祉 健 康 	元 町 福 祉 健 康 					地 域 保 健 課	衛 生 指 導 課	試 験 検 査 課
総 数		341	26	23	14	22	27	22	54	36	28	7	32	26	24
職 名	局 長 級	2	1										1		
	次 長 級	4	2	1						1					
	課 長 級	17	1	1	2	1	1	1	1		2	1	2	1	3
	補 佐 級	48	2	4	3		4	4	5	5	4	3	3	2	9
	主 査 級	85	9	6	4	6	5	4	10	11	7	2	10	7	4
	事 務 職	96	9	8	3	1		1	38	19	15	1	1		
	技 術 職	88	2	3	2	14	17	12					15	15	8
	そ の 他	1												1	
職 種 別 の 内 訳	医 師	3											2		1
	薬 剤 師	13		1									3	8	1
	獣 医 師	18												7	11
	保 健 師	85	2	4	6	21	23	18			1		10		
	助 産 師														
	看 護 師														
	管 理 栄 養 士	13											7	6	
	放 射 線 技 師	3											3		
	臨 床 検 査 技 師	4													4
	検 査 技 師														
	歯 科 衛 生 士	1		1											
	作 業 療 法 士	2		1								1			
	化 学	10												3	7
	社 会 福 祉 士														
	保 育 士														
	事 務 職	188	24	16	8	1	4	4	54	36	27	6	7	1	
	運 転 技 師														
	業 務 士 (員)	1												1	

1-3-4 施設一覧

(令和7年4月1日現在)

施 設 名	所 在 地 (電 話 番 号)	建 物 構 造 (開 設 年 月)	建築延べ 面 積	敷地面積
泉 野 福 祉 健 康 セ ン タ ー	泉が丘1-2-22 TEL242-1131	鉄筋コンクリート3階 (S49.4) (R4.8改修)	4,822	3,510
元 町 福 祉 健 康 セ ン タ ー	元町1-12-12 TEL251-0200	鉄筋コンクリート3階 (S53.4) (H10.11改修)	2,628	2,496
金 沢 市 保 健 所	西念3-4-25 TEL234-5102	鉄骨鉄筋コンクリート 地下1階、地上6階 (H6.10) (H30.1改修)	12,458	5,713
駅 西 福 祉 健 康 セ ン タ ー	TEL234-5103			
金 沢 健 康 プ ラ ザ 大 手 町	大手町3-21 TEL233-0033	鉄筋コンクリート4階 (S57.5) (H17.11改修)	4,267	2,014
動物愛護管理センター	才田町戊370-2 TEL258-9070	鉄骨造一部RC造平屋 (H16.3)	819	5,736
食 肉 衛 生 検 査 所	才田町戊370-2 TEL257-1402	鉄筋コンクリート3階 (H11.9)	1,733	37,038

1-3-5 関係委員会名簿

1-3-5-a 金沢市保健医療審議会

(令和7年7月1日現在)

区 分	氏 名	役 職 名
委 員	西 野 善 一	金沢医科大学医学部公衆衛生学教授
委 員	表 志 津 子	金沢大学医薬保健研究域保健学系看護科学領域教授
委 員	曾 我 千 春	金沢星稜大学経済学部教授
委 員	菊 知 充	金沢大学医薬保健研究域医学系精神行動科学教授
委 員	岡 島 正 樹	金沢大学医薬保健研究域医学系 救急・災害医学分野 教授
委 員	笠 川 弘 子	金沢市社会福祉協議会評議員
委 員	中 川 一 成	金沢・健康を守る市民の会会長
委 員	寺 西 陽 一	金沢市学校保健会副会長
委 員	中 田 二 郎	金沢市食品衛生協会理事
委 員	安 嶋 弘 子	金沢市校下婦人会連絡協議会副会長
委 員	鍛 治 恭 介	金沢市医師会会長
委 員	橋 本 寿 美 子	石川県栄養士会金沢支部長
委 員	小 川 外 志 江	石川県看護協会専務理事
委 員	伊 藤 基 夫	金沢市歯科医師会会長
委 員	乙 田 雅 章	金沢市薬剤師会会長

(参考)

※根拠法令 金沢市保健医療審議会設置条例

- ・市民の健康体系の確立に関する事項
- ・地域保健法第11条に規定する地域保健及び保健所の運営に関する事項
- ・健康増進法第4条に規定する健康増進事業に関する事項
- ・居宅等における医療に関する事項
- ・金沢市立病院に関する事項

※任 期 2年(令和6年4月1日～令和8年3月31日)

1-3-5-b 感染症診査協議会

(令和7年4月1日現在)

区 分	氏 名	職 業 又 は 役 職
委 員	魚 谷 知 佳	金沢市医師会
委 員	戸 島 史 仁	金沢大学附属病院放射線部助教
委 員	曾 根 崇	石川県立中央病院診療部長
委 員	古 莊 志 保	金沢市立病院呼吸器内科医長
委 員	中 出 健 作	金沢弁護士会
委 員	柴 田 和 子	金沢人権擁護委員協議会

(参考)

※根拠法令 感染症の予防及び感染症の患者に対する医療に関する法律第24条

金沢市感染症診査協議会条例

※開催回数 随時

※任 期 2年(令和7年4月1日～令和9年3月31日)

1-3-5-c 金沢市医療安全支援事業推進協議会

(令和7年8月1日現在)

区 分	氏 名	職 業 又 は 役 職
委 員	池 田 富 三 香	石川県看護協会常任理事
委 員	松 本 哲 哉	金沢市弁護士会
委 員	長 谷 川 洋 一	金沢市医師会理事
委 員	福 村 吉 昭	金沢市歯科医師会専務理事
委 員	前 千 代 子	金沢市校下婦人会連絡協議会副会長
委 員	土 山 寿 志	石川県立中央病院 副院長・医療安全部長

(参考)

※根拠 金沢市医療安全支援事業等実施要綱

※開催回数 年1回

※任 期 2年(令和7年8月1日～令和9年7月31日)

1-3-5-d 金沢市精度管理専門委員会

(令和7年7月1日現在)

区 分	氏 名	職 業 又 は 役 職
委 員	大 江 宏 康	金沢大学附属病院臨床検査技師長
委 員	小 川 哲	石川県臨床衛生検査技師会副会長
委 員	鍛 治 恭 介	金沢市医師会会長
委 員	金 森 肇	金沢大学教授
委 員	滝 野 豊	北陸大学准教授
委 員	中 田 聡 子	国立病院機構医王病院研究検査科科长
委 員	森 下 英 理 子	金沢大学教授
委 員	渡 邊 珠 代	石川県立中央病院診療部長

(参考)

※根拠 金沢市精度管理専門委員設置要綱

※開催回数 随時

※任 期 2年(令和7年7月1日～令和9年6月30日)

1-3-5-e 金沢市小児慢性特定疾病審査会

(令和7年4月1日現在)

区 分	氏 名	職 業 又 は 役 職
委 員	太 田 和 秀	独立行政法人国立病院機構金沢医療センター感染管理部長
委 員	加 畑 寿 明	金沢市医師会理事
委 員	和 田 泰 三	国立大学法人金沢大学 医薬保健研究域医学系 教授
委 員	越 田 理 恵	金沢市福祉健康局担当局長(保健所長)
委 員	後 藤 千 奈 美	金沢市駅西福祉健康センター会計年度任用職員(医師)

(参考)

※根拠 児童福祉法第19条の4

※開催回数 月1回

※任 期 2年(令和7年1月1日～令和8年12月31日)

1-3-5-f 金沢市食育推進会議

(令和7年8月1日現在)

区 分	氏 名	推 薦 団 体 又 は 役 職
委 員 長	尾 島 恭 子	金沢大学融合研究域融合科学系教授
副 委 員 長	田 中 弘 美	石川県栄養士会
委 員	池 内 孝 輔	金沢おさかな普及協会
	岡 嶋 啓 介	やさい・くだもの消費促進協議会
	小 石 幸 一 郎	学校法人北川学園金沢製菓調理専門学校
	倉 知 真 理 子	金沢市立緑小学校 栄養教諭
	田 中 直 美	金沢市食生活改善推進協議会
	辻 昌 美	公募委員
	津 島 毅 彦	金沢市歯科医師会
	豊 島 康 子	金沢市社会福祉協議会保育部会
	野 村 京 子	かなざわ食マネジメント専門職大学
	松 本 哲 弥	金沢農業振興協議会
	本 谷 悦 子	金沢市公民館連合会
	山 下 陽 子	金沢市医師会
	山 田 達 也	公募委員

(参考)

※任 期 令和7年8月1日～令和9年7月31日

1-3-5-g 金沢健康プラン推進会議

(令和7年4月1日現在)

区 分	氏 名	役 職 名
委 員 長	西 野 善 一	金沢医科大学公衆衛生学教授
委 員	大 野 秀 棋	金沢市医師会副会長
委 員	河 崎 滋	金沢市歯科医師会副会長
委 員	齊 藤 陽 子	富山県立大学工学部教養教育センター准教授
委 員	櫻 井 千 佳	石川県栄養士会
委 員	甚 田 和 幸	金沢・健康を守る市民の会理事
委 員	中 村 勝 浩	公募委員
委 員	西 田 茂	金沢市公民館連合会理事
委 員	細 木 里 衣	全国健康保険協会石川支部保健グループ長
委 員	前 千 代 子	金沢市校下婦人会連絡協議会副会長
委 員	宮 永 守	金沢健康づくり応援団企業 第一電機工業株式会社
委 員	山 崎 裕 司	公募委員

(12名:五十音順)

(参考)

※開催回数 随時

※任 期 2年(令和7年4月1日～令和9年3月31日)

1-3-5-h 金沢市食の安全・安心委員会

(令和7年10月1日現在)

区 分	氏 名	役 職 名
委 員	榎 本 俊 樹	北陸学院大学栄養学科教授
委 員	中 口 義 次	石川県立大学食品科学科准教授
委 員	天 野 昌 子	石川県漁業協同組合事務担当課長
委 員	井 納 拓 樹	金沢市農業協同組合園芸販売課長
委 員	元 雄 有 紀	金沢市食品衛生協会食品衛生指導員
委 員	鍛 冶 一 雄	石川県スーパーマーケット連絡協議会代表幹事
委 員	上 田 久 美 子	金沢市校下婦人会連絡協議会副会長
委 員	瀧 能 由 枝	石川県生活協同組合連合会理事
委 員	掛 場 清 美	公募委員

(参考)

※根拠法令 金沢市食の安全・安心の確保に関する条例

※開催回数 随時

※任 期 2年(令和7年10月1日～令和9年9月30日)

1-4 人口統計

本市の人口は、明治22年の市制施行時は94,209人であった。大正9年の第1回国勢調査によると人口は206,011人で、30年で2.1倍となった。その後の合併等により増加し、令和2年国勢調査時には4.9倍となった。

一世帯当たり人口は2.14人となっている。

年次	世帯数	人口			人口密度	1世帯 当り平均	備考
		計	男	女			
大正 9年	42,722	206,011	102,724	103,287	447.7	4.82	10.1国勢調査
1 4	45,081	214,945	106,405	108,540	467.1	4.77	〃
昭和 5年	46,383	224,043	110,874	113,169	486.8	4.83	〃
1 0	48,228	231,194	112,626	118,568	502.4	4.79	〃
1 5	49,978	230,988	110,981	120,007	501.9	4.62	〃
2 2	62,158	266,599	127,317	139,282	579.3	4.29	〃
2 5	62,476	284,023	136,102	147,921	617.2	4.55	〃
3 0	65,283	299,909	144,193	155,716	651.7	4.59	〃
3 5	73,629	313,112	150,412	162,700	680.4	4.25	〃
4 0	85,094	335,828	161,988	173,840	729.7	3.95	〃
4 5	99,828	361,379	174,918	186,461	785.3	3.62	〃
5 0	118,686	395,268	193,271	201,997	858.9	3.33	〃
5 5	134,267	417,684	204,257	213,427	907.6	3.11	〃
6 0	141,097	430,481	209,860	220,621	919.7	3.05	〃
平成 2年	154,257	442,868	215,509	227,359	946.8	2.87	〃
7	169,151	453,975	221,220	232,755	970.5	2.68	〃
1 2	177,686	456,398	222,720	233,678	975.8	2.57	〃
1 7	181,491	454,607	220,679	233,928	971.9	2.50	〃
1 8	183,320	455,581	221,068	234,513	973.9	2.49	10.1推計人口
1 9	185,049	456,835	221,675	235,160	976.6	2.47	〃
2 0	186,847	458,180	222,215	235,965	979.5	2.45	〃
2 1	188,948	460,035	222,955	237,080	983.5	2.43	〃
2 2	191,256	462,361	224,087	238,274	988.4	2.42	10.1国勢調査
2 3	193,423	462,862	224,444	238,418	989.5	2.39	10.1推計人口
2 4	194,371	463,511	224,800	238,711	990.9	2.38	〃
2 5	196,362	463,762	225,119	238,643	990.5	2.36	〃
2 6	198,547	464,431	225,531	238,900	991.9	2.34	〃
2 7	199,572	465,699	226,007	239,692	993.7	2.33	10.1国勢調査
2 8	201,538	466,264	226,149	240,115	994.9	2.31	10.1推計人口
2 9	203,105	466,037	226,110	239,927	994.4	2.29	〃
3 0	204,175	465,323	225,690	239,633	992.9	2.28	〃
令和 元年	205,609	463,809	224,924	238,885	989.7	2.26	〃
2年	207,520	463,254	224,549	238,705	988.2	2.23	10.1国勢調査
3年	209,004	461,625	223,637	237,988	984.7	2.21	10.1推計人口
4年	210,382	459,940	222,754	237,186	981.1	2.19	〃
5年	211,581	457,719	221,555	236,164	976.3	2.16	〃
6年	213,002	455,751	220,525	235,226	972.1	2.14	〃

1-5 人口動態統計

1-5-1 人口動態(実数・率・年次別)

年	人 口	出 生	死 亡	自 然 増 加	乳 児 死 亡	新 生 児 死 亡
	(10月1日現在)	実 数 (率)	実 数 (率)	実 数 (率)	実 数 (率)	実 数 (率)
昭和 30年	※ 277,283	4,603 (16.6)	2,258 (8.1)	2,345 (8.5)	173 (37.6)	126 (27.4)
35	※ 298,972	4,992 (16.7)	2,286 (7.6)	2,706 (9.1)	141 (28.2)	93 (18.6)
40	※ 335,828	5,988 (17.8)	2,406 (7.2)	3,582 (10.7)	80 (13.4)	53 (8.9)
45	※ 361,379	6,936 (19.2)	2,349 (6.5)	4,587 (12.7)	78 (11.2)	53 (7.6)
50	※ 393,851	7,245 (18.4)	2,359 (6.0)	4,886 (12.4)	56 (7.7)	36 (5.0)
55	※ 417,684	5,842 (14.0)	2,401 (5.7)	3,441 (8.2)	41 (7.0)	29 (5.0)
60	※ 429,004	5,242 (12.2)	2,433 (5.7)	2,799 (6.5)	29 (5.5)	18 (3.4)
平成 2年	※ 440,741	4,645 (10.5)	2,698 (6.1)	1,947 (4.4)	23 (5.0)	10 (2.2)
7	※ 451,573	4,398 (9.7)	2,965 (6.6)	1,433 (3.2)	19 (4.3)	10 (2.3)
12	※ 453,008	4,758 (10.5)	3,064 (6.8)	1,694 (3.7)	8 (1.7)	6 (1.3)
17	※ 450,315	4,094 (9.1)	3,424 (7.6)	670 (1.5)	18 (4.4)	7 (1.7)
22	※ 457,599	4,076 (8.9)	3,860 (8.4)	216 (0.5)	13 (3.2)	8 (2.0)
23	458,270	4,168 (9.1)	4,018 (8.8)	150 (0.3)	6 (1.4)	4 (1.0)
24	459,010	4,155 (9.1)	4,158 (9.1)	△ 3 (0.0)	7 (1.7)	3 (0.7)
25	459,468	4,027 (8.8)	4,277 (9.3)	△ 250 (0.5)	9 (2.2)	5 (1.2)
26	460,036	3,830 (8.3)	4,255 (9.2)	△ 425 (0.9)	11 (2.9)	4 (1.0)
27	※ 461,262	3,960 (8.6)	4,353 (9.4)	△ 393 (0.9)	2 (0.5)	2 (0.5)
28	461,371	3,931 (8.5)	4,388 (9.5)	△ 457 (1.0)	9 (2.3)	5 (1.3)
29	460,869	3,813 (8.3)	4,526 (9.8)	△ 713 (1.5)	8 (2.1)	3 (0.8)
30	459,977	3,723 (8.1)	4,468 (9.7)	△ 745 (1.6)	4 (1.1)	2 (0.5)
令和 元年	457,949	3,342 (7.3)	4,668 (10.2)	△ 1,326 (2.9)	3 (0.9)	1 (0.3)
令和 2年	※ 457,716	3,400 (7.4)	4,492 (9.8)	△ 1,092 (2.4)	6 (1.8)	4 (1.2)
令和 3年	456,286	3,053 (6.7)	4,802 (10.5)	△ 1,749 (3.8)	9 (2.9)	5 (1.6)
令和 4年	453,926	3,022 (6.7)	5,206 (11.5)	△ 2,184 (4.8)	4 (1.3)	2 (0.7)
令和 5年	450,825	2,829 (6.3)	5,196 (11.5)	2,367 (5.3)	4 (1.4)	2 (0.7)
令和 6年	448,145	2,532 (5.6)	5,368 (12.0)	2,836 (6.3)	5 (2.0)	2 (0.8)

- 注：1) 厚生労働省「人口動態調査」の調査票情報を独自集計したもの。
2) 資料は所在地による(但し昭和30年の表頭、出生から離婚までの全部と昭和35年・40年の婚姻・離婚は発生地(届出地)による。)
3) 人口の※印欄は国勢調査人口{昭和30年～45年(但し30年～35年は現在の市域編入前の)総人口、昭和50年・55年・60年・平成2年・7年・12年・17年・22年・27年・令和2年は日本人(外国人登録者を除いた)人口}、平成23～26年・28～31年・令和3～6年の人口は調査統計室推計日本人(外国人登録を除いた)人口による。

周産期死亡			妊産婦死亡	死産			婚姻	離婚	合計 特殊 出生率
総数	妊娠満 22週以 後の死産	早期 新生児 死亡		総数	自然	人工			
実数 (率)	実数 (率)	実数 (率)	実数 (率)	実数 (率)	実数 (率)	実数 (率)	実数 (率)	実数 (率)	
...	15 (326)	694 (131.0)	2,238 (8.1)	276 (1.00)	...
...	2 (40)	515 (93.5)	284 (51.6)	231 (41.9)	2,760 (9.2)	263 (0.88)	...
...	1 (17)	437 (68.0)	300 (46.7)	137 (21.3)	3,197 (9.5)	315 (0.94)	...
...	1 (14)	454 (61.4)	356 (48.2)	98 (13.3)	3,971 (11.0)	433 (1.20)	1.95
...	-	375 (49.2)	293 (38.5)	82 (10.8)	3,508 (8.9)	509 (1.29)	1.89
96 (16.2)	71 (12.0)	25 (4.3)	-	288 (47.0)	188 (30.7)	100 (16.3)	2,861 (6.8)	595 (1.42)	1.71
73 (13.8)	59 (11.1)	14 (2.7)	1 (19)	238 (43.4)	134 (24.5)	104 (19.0)	2,754 (6.4)	599 (1.40)	1.66
45 (9.6)	36 (7.7)	9 (1.9)	-	221 (45.4)	100 (20.6)	121 (24.9)	2,600 (5.9)	518 (1.18)	1.53
25 (5.7)	20 (4.5)	5 (1.1)	-	121 (26.8)	68 (15.0)	53 (11.7)	3,081 (6.8)	609 (1.35)	1.35
27 (5.6)	23 (4.8)	4 (0.8)	-	129 (26.4)	71 (14.5)	58 (11.9)	3,051 (6.7)	822 (1.81)	1.36
23 (5.6)	16 (3.9)	7 (1.7)	-	102 (24.3)	57 (13.6)	45 (10.7)	2,661 (5.9)	776 (1.7)	1.24
23 (5.6)	16 (3.9)	7 (1.7)	-	90 (21.6)	55 (13.2)	35 (8.4)	2,716 (5.9)	752 (1.6)	1.37
22 (5.3)	21 (5.0)	1 (0.2)	-	98 (23.0)	65 (15.2)	33 (7.7)	2,590 (5.7)	683 (1.5)	1.43
10 (2.4)	9 (2.2)	1 (0.2)	-	71 (16.8)	42 (9.9)	29 (6.9)	2,549 (5.6)	739 (1.6)	1.46
14 (3.5)	10 (2.5)	4 (1.0)	1 (24.8)	68 (16.6)	40 (9.8)	28 (6.8)	2,367 (5.2)	794 (1.7)	1.43
12 (3.1)	9 (2.3)	3 (0.8)	-	85 (21.7)	44 (11.2)	41 (10.5)	2,483 (5.4)	780 (1.7)	1.39
21 (5.3)	20 (5.1)	1 (0.3)	-	89 (22.0)	51 (12.6)	38 (9.4)	2,418 (5.2)	724 (1.6)	1.49
12 (3.1)	8 (2.0)	4 (1.0)	-	85 (21.2)	45 (11.2)	40 (10.0)	2,455 (5.3)	699 (1.5)	1.50
11 (2.9)	10 (2.6)	1 (0.3)	-	74 (19.0)	45 (11.6)	29 (7.5)	2,429 (5.3)	661 (1.4)	1.50
10 (2.7)	9 (2.4)	1 (0.3)	-	50 (13.3)	31 (8.2)	19 (5.0)	2,316 (5.0)	612 (1.3)	1.48
10 (3.0)	9 (2.7)	1 (0.3)	-	58 (17.1)	36 (10.6)	22 (6.5)	2,426 (5.3)	636 (1.4)	1.37
13 (3.8)	10 (2.9)	3 (0.9)	-	52 (15.1)	25 (7.2)	27 (7.8)	2,012 (4.4)	626 (1.4)	1.47
12 (3.9)	10 (3.3)	2 (0.7)	-	58 (18.6)	28 (9.0)	30 (9.6)	1,951 (4.3)	595 (1.3)	1.34
12 (4.0)	10 (3.3)	2 (0.7)	-	59 (19.1)	25 (8.1)	34 (11.0)	1,965 (4.3)	508 (1.1)	1.35
9 (3.2)	7 (2.5)	2 (0.7)	-	50 (17.4)	28 (9.7)	22 (7.6)	1,751 (3.9)	573 (1.3)	1.29
7 (2.8)	5 (2.0)	2 (0.8)	-	46 (17.8)	25 (9.7)	21 (8.1)	1,791 (4.0)	593 (1.3)	1.17

4) 平成7年から周産期の定義が「妊娠満22週以後の死産＋早期新生児死亡」となったので、昭和55年以降について再計算し掲載した。

5) 出生・死亡・自然増加・婚姻・離婚率は人口千対。乳児死亡・新生児死亡・早期新生児死亡率は出生千対。死産率は出生(出生＋死産)千対。周産期死亡率及び妊娠満22週以後の死産率は出生(出生及び妊娠満22週以後の死産)千対。妊産婦死亡率は出生十萬対。

1-5-2 出生数、出生時体重・性・妊娠期間別

(令和6年)

			総 数	1.0K g 未 満	1.0 ～ 1.4	1.5 ～ 1.9	2.0 ～ 2.4	2.5～ 2.9	(再掲) 2.5丁 度	3.0～ 3.4	3.5～ 3.9	4.0 ～ 4.4	4.5 ～ 4.9	5.0 ～
計	総 数		2,532	5	11	34	204	935	3	1,062	264	16	1	-
	早 期	妊 娠 満22週未満	-	-	-	-	-	-	-	-	-	-	-	-
		満22～23週	-	-	-	-	-	-	-	-	-	-	-	-
		満24～27週	-	-	-	-	-	-	-	-	-	-	-	-
		満28～31週	14	5	7	2	-	-	-	-	-	-	-	-
		満32～36週	127	-	4	26	50	43	-	4	-	-	-	-
	正 期	満37～41週	2,389	-	-	6	154	892	3	1,057	263	16	1	-
	過 期	満42週以上	2	-	-	-	-	-	-	1	1	-	-	-
	不 詳		-	-	-	-	-	-	-	-	-	-	-	-
男	総 数		1,244	2	4	9	84	422	3	557	154	11	1	-
	早 期	妊 娠 満22週未満	-	-	-	-	-	-	-	-	-	-	-	-
		満22～23週	-	-	-	-	-	-	-	-	-	-	-	-
		満24～27週	-	-	-	-	-	-	-	-	-	-	-	-
		満28～31週	4	2	2	-	-	-	-	-	-	-	-	-
		満32～36週	67	-	2	6	28	28	-	3	-	-	-	-
	正 期	満37～41週	1,173	-	-	3	56	394	3	554	154	11	1	-
	過 期	満42週以上	-	-	-	-	-	-	-	-	-	-	-	-
	不 詳		-	-	-	-	-	-	-	-	-	-	-	-
女	総 数		1,288	3	7	25	120	513	-	505	110	5	-	-
	早 期	妊 娠 満22週未満	-	-	-	-	-	-	-	-	-	-	-	-
		満22～23週	-	-	-	-	-	-	-	-	-	-	-	-
		満24～27週	-	-	-	-	-	-	-	-	-	-	-	-
		満28～31週	10	3	5	2	-	-	-	-	-	-	-	-
		満32～36週	60	-	2	20	22	15	-	1	-	-	-	-
	正 期	満37～41週	1,216	-	-	3	98	498	-	503	109	5	-	-
	過 期	満42週以上	2	-	-	-	-	-	-	1	1	-	-	-
	不 詳		-	-	-	-	-	-	-	-	-	-	-	-

1-5-3 出生数、母の年齢・性・出生順位別

(令和6年)

		総 数	14 歳 以 下	15～19	20～24	25～29	30～34	35～39	40～44	45 歳 以 上	不 詳
計	総 数	2,532	1	12	146	684	972	562	145	10	-
	第 1 児	1,209	1	10	119	442	412	179	44	2	-
	2	919	-	2	24	193	411	236	51	2	-
	3	301	-	-	2	42	123	103	27	4	-
	4	83	-	-	1	4	22	34	20	2	-
	5	10	-	-	-	1	-	7	2	-	-
	6	10	-	-	-	2	4	3	1	-	-
	7	-	-	-	-	-	-	-	-	-	-
	8	-	-	-	-	-	-	-	-	-	-
	9	-	-	-	-	-	-	-	-	-	-
	10以上	-	-	-	-	-	-	-	-	-	-
	不 詳	-	-	-	-	-	-	-	-	-	-
男	総 数	1,244	-	10	81	321	482	274	74	2	-
	第 1 児	614	-	9	68	206	215	93	23	-	-
	2	445	-	1	12	92	198	112	30	-	-
	3	136	-	-	1	20	57	45	11	2	-
	4	42	-	-	-	2	11	20	9	-	-
	5	3	-	-	-	-	-	2	1	-	-
	6	4	-	-	-	1	1	2	-	-	-
	7	-	-	-	-	-	-	-	-	-	-
	8	-	-	-	-	-	-	-	-	-	-
	9	-	-	-	-	-	-	-	-	-	-
	10以上	-	-	-	-	-	-	-	-	-	-
	不 詳	-	-	-	-	-	-	-	-	-	-
女	総 数	1,288	1	2	65	363	490	288	71	8	-
	第 1 児	595	1	1	51	236	197	86	21	2	-
	2	474	-	1	12	101	213	124	21	2	-
	3	165	-	-	1	22	66	58	16	2	-
	4	41	-	-	1	2	11	14	11	2	-
	5	7	-	-	-	1	-	5	1	-	-
	6	6	-	-	-	1	3	1	1	-	-
	7	-	-	-	-	-	-	-	-	-	-
	8	-	-	-	-	-	-	-	-	-	-
	9	-	-	-	-	-	-	-	-	-	-
	10以上	-	-	-	-	-	-	-	-	-	-
	不 詳	-	-	-	-	-	-	-	-	-	-

1-5-4 死因順位別死亡率(人口10万対)の推移

年	第 1 位	第 2 位	第 3 位	第 4 位
昭 和 45 年	脳 血 管 疾 患 138.6	悪 性 新 生 物 132.8	心 疾 患 83.0	精 神 病 の 記 載 の な い 老 衰 41.0
50	脳 血 管 疾 患 149.8	悪 性 新 生 物 129.2	心 疾 患 69.1	肺 炎 及 び 気 管 支 炎 33.3
55	悪 性 新 生 物 152.1	脳 血 管 疾 患 130.0	心 疾 患 99.7	肺 炎 及 び 気 管 支 炎 38.0
60	悪 性 新 生 物 167.5	心 疾 患 101.0	脳 血 管 疾 患 96.3	肺 炎 及 び 気 管 支 炎 43.9
平 成 2 年	悪 性 新 生 物 178.1	心 疾 患 103.7	脳 血 管 疾 患 86.7	肺 炎 及 び 気 管 支 炎 71.0
7	悪 性 新 生 物 197.3	脳 血 管 疾 患 101.4	心 疾 患 91.2	肺 炎 76.2
12	悪 性 新 生 物 221.9	心 疾 患 102.0	脳 血 管 疾 患 89.6	肺 炎 78.8
17	悪 性 新 生 物 225.2	心 疾 患 129.7	肺 炎 89.0	脳 血 管 疾 患 87.5
18	悪 性 新 生 物 249.6	心 疾 患 120.3	肺 炎 81.5	脳 血 管 疾 患 80.6
19	悪 性 新 生 物 255.6	心 疾 患 121.1	脳 血 管 疾 患 98.1	肺 炎 86.6
20	悪 性 新 生 物 254.3	心 疾 患 125.0	脳 血 管 疾 患 93.0	肺 炎 80.9
21	悪 性 新 生 物 260.5	心 疾 患 124.7	脳 血 管 疾 患 90.7	肺 炎 83.9
22	悪 性 新 生 物 258.7	心 疾 患 124.8	肺 炎 96.4	脳 血 管 疾 患 83.3
23	悪 性 新 生 物 258.8	心 疾 患 133.3	肺 炎 103.2	脳 血 管 疾 患 87.5
24	悪 性 新 生 物 265.4	心 疾 患 144.4	肺 炎 97.6	脳 血 管 疾 患 94.8
25	悪 性 新 生 物 266.4	心 疾 患 153.2	肺 炎 96.4	脳 血 管 疾 患 93.8
26	悪 性 新 生 物 268.9	心 疾 患 150.4	脳 血 管 疾 患 98.0	肺 炎 87.2
27	悪 性 新 生 物 279.7	心 疾 患 141.6	肺 炎 98.0	脳 血 管 疾 患 92.8
28	悪 性 新 生 物 272.9	心 疾 患 142.6	肺 炎 86.9	脳 血 管 疾 患 83.9
29	悪 性 新 生 物 283.6	心 疾 患 144.9	脳 血 管 疾 患 98.1	肺 炎 75.9
30	悪 性 新 生 物 279.6	心 疾 患 156.7	脳 血 管 疾 患 87.2	老 衰 70.0
令 和 元 年	悪 性 新 生 物 279.5	心 疾 患 156.1	老 衰 81.9	脳 血 管 疾 患 80.1
令 和 2 年	悪 性 新 生 物 286.2	心 疾 患 145.5	老 衰 77.3	脳 血 管 疾 患 75.2
令 和 3 年	悪 性 新 生 物 291.7	心 疾 患 151.7	脳 血 管 疾 患 94.0	老 衰 85.7
令 和 4 年	悪 性 新 生 物 294.5	心 疾 患 164.3	老 衰 127.1	脳 血 管 疾 患 82.4
令 和 5 年	悪 性 新 生 物 286.1	心 疾 患 165.0	老 衰 131.5	脳 血 管 疾 患 91.8
令 和 6 年	悪 性 新 生 物 301.9	心 疾 患 169.1	老 衰 150.0	脳 血 管 疾 患 88.4

注：1) 厚生労働省「人口動態調査」の調査票情報を独自集計したもの。

2) 昭和45年は、第8回国際疾病分類による。昭和55年から平成2年の死因は、第9回国際疾病分類による。平成7年からは第10回国際疾病分類による。平成18年からは第10回修正国際疾病分類による。

第 5 位	第 6 位	第 7 位	第 8 位	第 9 位	第 10 位
不慮の事故及び有害作用 33.8	肺炎及び気管支炎 28.1	高血圧 16.9	全結核 16.3	自殺 14.4	慢性肝疾患及び肝硬変 12.2
不慮の事故及び有害作用 27.9	精神病の記載のない老衰 27.2	自殺 16.8	高血圧 11.7	糖尿病 10.9	慢性肝疾患及び肝硬変 10.7
精神病の記載のない老衰 21.4	不慮の事故及び有害作用 19.2	自殺 12.3	慢性肝疾患及び肝硬変 10.3	高血圧 8.2	糖尿病 7.4
不慮の事故及び有害作用 22.4	精神病の記載のない老衰 17.7	自殺 16.8	慢性肝疾患及び肝硬変 9.6	糖尿病 8.9	腎炎・ネフローゼ 8.9
不慮の事故及び有害作用 24.1	腎炎・ネフローゼ 12.9	自殺 12.9	慢性肝疾患及び肝硬変 12.3	精神病の記載のない老衰 11.6	糖尿病 7.9
不慮の事故 26.1	自殺 12.8	糖尿病 12.4	老衰 11.1	肝疾患 10.0	慢性閉塞性肺疾患 8.9
不慮の事故 25.8	自殺 18.8	慢性閉塞性肺疾患 12.1	肝疾患 8.6	老衰 8.6	大動脈瘤及び解離 7.3
不慮の事故 24.0	自殺 21.8	腎不全 14.0	老衰 13.5	肝疾患 11.1	慢性閉塞性肺疾患 9.8
不慮の事故 25.0	自殺 20.6	老衰 19.3	大動脈瘤及び解離 10.4	腎不全 9.5	糖尿病 9.3
不慮の事故 23.9	自殺 19.7	老衰 19.0	腎不全 11.5	慢性閉塞性肺疾患 10.2	肝疾患 9.7
不慮の事故 33.1	老衰 21.8	自殺 18.1	腎不全 16.3	大動脈瘤及び解離 13.2	慢性閉塞性肺疾患 11.9
不慮の事故 29.2	老衰 23.5	自殺 21.3	腎不全 12.7	大動脈瘤及び解離 12.1	肝疾患 10.8
不慮の事故 32.6	老衰 25.3	自殺 19.0	慢性閉塞性肺疾患 12.9	大動脈瘤及び解離 12.7	腎不全 10.9
不慮の事故 30.5	老衰 29.0	自殺 23.8	大動脈瘤及び解離 16.4	腎不全 14.4	慢性閉塞性肺疾患 9.6
老衰 38.8	不慮の事故 24.0	自殺 22.9	腎不全 15.0	大動脈瘤及び解離 13.1	慢性閉塞性肺疾患 12.0
老衰 49.6	不慮の事故 23.9	自殺 16.8	腎不全 13.1	肝疾患 12.4	慢性閉塞性肺疾患 12.0
老衰 49.1	不慮の事故 28.9	腎不全 16.1	大動脈瘤及び解離 13.9	自殺 13.3	慢性閉塞性肺疾患 11.5
老衰 52.2	不慮の事故 31.9	自殺 16.5	腎不全 15.4	肝疾患 13.9	大動脈瘤及び解離 13.2
老衰 56.4	不慮の事故 29.3	腎不全 17.1	大動脈瘤及び解離 15.0	自殺 14.7	慢性閉塞性肺疾患 13.0
老衰 58.2	不慮の事故 30.2	自殺 19.3	腎不全 18.4	慢性閉塞性肺疾患 15.8	大動脈瘤及び解離 15.6
肺炎 66.1	不慮の事故 28.5	腎不全 20.7	慢性閉塞性肺疾患 13.9	大動脈瘤及び解離 13.5	自殺 10.7
肺炎 66.2	不慮の事故 24.7	腎不全 17.5	大動脈瘤及び解離 15.7	自殺 13.5	肝疾患 13.1
肺炎 56.8	不慮の事故 26.9	腎不全 17.7	大動脈瘤及び解離 14.0	自殺 12.9	肝疾患 12.0
肺炎 61.1	不慮の事故 26.7	腎不全 16.0	大動脈瘤及び解離 15.3	肝疾患 12.9	糖尿病 11.8
肺炎 51.1	不慮の事故 28.4	腎不全 17.0	大動脈瘤及び解離 15.6	自殺 15.6	高血圧性疾患 13.7
肺炎 57.5	不慮の事故 33.3	腎不全 18.4	自殺 18.2	大動脈瘤及び解離 15.3	糖尿病 15.1
肺炎 51.3	不慮の事故 35.7	腎不全 17.6	糖尿病 16.1	大動脈瘤及び解離 15.4	高血圧性疾患 15.0

1-5-5 死亡数等

1-5-5-a 死亡実数・率(人口10万対)、主要死因(全国・石川県・金沢市)

区 分		死 亡 総 数		5、6		28～37		39		46、51、52 54～56		48～49		58～60		62、63、66	
				全 結 核		悪性新生物		糖 尿 病		心 疾 患		高血圧性疾患		脳血管疾患		肺 炎 及 び 気 管 支 炎	
		実 数	率	実数	率	実数	率	実数	率	実数	率	実数	率	実数	率	実数	率
昭和45年	全 国	712,962	691.4	15,899	15.4	119,977	116.3	7,642	7.4	89,411	86.7	18,303	17.7	181,315	175.8	35,142	34.1
	石川県	7,776	775.7	160	16.0	1,344	134.1	94	9.4	991	98.9	204	20.4	1,892	188.8	387	38.6
	金沢市	2,349	650.0	59	16.3	480	132.8	34	9.4	300	83.0	61	16.9	501	138.6	103	28.5
50	全 国	702,275	631.1	10,567	9.5	136,383	122.6	9,032	8.1	99,226	89.2	19,831	17.8	174,367	156.7	37,462	33.7
	石川県	7,706	722.3	115	10.8	1,473	138.1	133	12.5	1,056	99.0	181	17.0	1,888	177.0	394	36.9
	金沢市	2,359	599.0	37	9.4	509	129.2	43	10.9	272	69.1	46	11.7	590	149.8	131	33.3
55	全 国	722,801	622.0	6,439	5.5	161,764	139.2	8,504	7.3	123,505	106.3	15,911	13.7	162,317	139.7	39,241	33.8
	石川県	7,681	692.5	48	4.3	1,825	164.5	101	9.1	1,302	117.4	164	14.8	1,707	153.9	449	40.5
	金沢市	2,401	576.7	11	2.6	633	152.1	31	7.4	415	99.7	34	8.2	541	130.0	158	38.0
60	全 国	752,283	625.5	4,692	3.9	187,714	156.1	9,244	7.7	141,097	117.3	12,700	10.6	134,994	112.2	51,366	42.7
	石川県	7,657	666.4	65	5.7	1,960	170.6	114	9.9	1,411	125.4	105	9.1	1,356	118.0	544	47.3
	金沢市	2,443	569.8	17	4.0	918	167.5	38	8.9	433	101.0	35	8.2	413	96.3	188	43.9
平成2年	全 国	820,305	668.4	3,664	3.0	217,413	177.2	9,470	7.7	165,478	134.8	9,246	7.5	121,944	99.4	74,535	60.7
	石川県	8,231	709.5	43	3.7	2,181	188.0	92	7.9	1,655	142.7	70	6.0	1,218	105.0	891	76.8
	金沢市	2,698	612.2	12	2.7	785	178.1	35	7.9	457	103.7	22	5.0	382	86.7	313	71.0

1-5-5-b 死亡実数・率(人口10万対)、選択死因(全国・石川県・金沢市)

区 分		死 亡 総 数		01200		02100		04100		09100		09200		09300		09400	
				結 核		悪性新生物		糖 尿 病		高血圧性疾患		心 疾 患		脳血管疾患		大 動 脈 瘤 及 び 解 離	
		実 数	率	実数	率	実数	率	実数	率	実数	率	実数	率	実数	率	実数	率
平成7年	全 国	922,139	741.9	3,178	2.6	263,022	211.6	14,225	11.4	8,222	6.6	139,206	112.0	146,552	117.9	6,207	5.0
	石川県	9,174	780.7	28	2.4	2,582	219.7	152	12.9	90	7.7	1,383	117.7	1,470	125.1	49	4.2
	金沢市	2,965	656.6	10	2.2	891	197.3	56	12.4	29	6.4	412	91.2	458	101.4	15	3.3
24	全 国	1,256,359	997.5	2,110	1.7	360,963	286.6	14,486	11.5	7,261	5.8	198,836	157.9	121,602	96.5	15,831	12.6
	石川県	12,223	1,059.2	9	0.8	3,485	302.0	130	11.3	54	4.7	1,948	168.8	1,278	110.7	152	13.2
	金沢市	4,158	905.9	2	0.4	1,218	265.4	47	10.2	18	3.9	663	144.4	435	94.8	60	13.1
25	全 国	1,268,438	1,009.1	2,087	1.7	364,873	290.3	13,812	11.0	7,165	5.7	196,723	156.5	118,347	94.1	16,105	12.8
	石川県	12,223	1,062.9	15	1.3	3,416	297.0	121	10.5	47	4.1	1,934	168.2	1,296	112.7	150	13.0
	金沢市	4,277	930.9	5	1.1	1,224	266.4	31	6.7	19	4.1	704	153.2	431	93.8	44	9.6
26	全 国	1,273,025	1,014.9	2,100	1.7	368,106	293.5	13,669	10.9	6,932	5.5	196,931	157.0	114,209	91.1	16,423	13.1
	石川県	12,190	1,063.7	11	1.0	3,535	308.5	113	9.9	64	5.6	1,855	161.9	1,190	103.8	167	14.6
	金沢市	4,255	924.9	3	0.7	1,237	268.9	36	7.8	19	4.1	692	150.4	451	98.0	64	13.9
27	全 国	1,290,510	1,029.8	1,956	1.6	370,362	295.5	13,328	10.6	6,726	5.4	196,127	156.5	111,974	89.4	16,887	13.5
	石川県	12,280	1,072.8	14	1.2	3,483	304.3	104	9.1	45	3.9	1,885	164.7	1,132	98.9	158	13.8
	金沢市	4,353	943.7	4	0.9	1,290	279.7	38	8.2	16	3.5	653	141.6	428	92.8	61	13.2
28	全 国	1,308,158	1,046.4	1,893	1.5	373,088	298.4	13,483	10.8	6,843	5.5	198,070	158.4	109,353	87.5	18,154	14.5
	石川県	12,422	1,089.6	14	1.2	3,517	308.5	112	9.8	60	5.3	1,891	165.9	1,139	99.9	164	14.4
	金沢市	4,388	951.1	5	1.1	1,259	272.9	38	8.2	24	5.2	658	142.6	387	83.9	69	15.0
29	全 国	1,340,567	1,075.5	2,306	1.9	373,365	299.5	13,971	11.2	9,570	7.7	204,868	164.4	109,896	88.2	19,128	15.3
	石川県	12,727	1,120.3	13	1.1	3,577	314.9	111	9.8	89	7.8	1,994	175.5	1,108	97.5	166	14.6
	金沢市	4,526	982.1	3	0.7	1,307	283.6	39	8.5	33	7.2	668	144.9	452	98.1	72	15.6
30	全 国	1,362,470	1,096.8	2,204	1.8	373,584	300.7	14,181	11.4	9,581	7.7	208,221	167.6	108,186	87.1	18,803	15.1
	石川県	12,723	1,125.9	15	1.3	3,530	312.4	134	11.9	93	8.2	2,039	180.4	1,135	100.4	172	15.2
	金沢市	4,468	971.4	7	1.5	1,286	279.6	42	9.1	44	9.6	721	156.7	401	87.2	62	13.5
令和元年	全 国	1,381,093	1,116.2	2,087	1.7	376,425	304.2	13,846	11.2	9,549	7.7	207,714	167.9	106,552	86.1	18,830	15.2
	石川県	12,900	1,148.7	8	0.7	3,525	313.9	126	11.2	98	8.7	1,995	177.6	1,046	93.1	161	14.3
	金沢市	4,668	1,019.3	3	0.7	1,280	279.5	45	9.8	44	9.6	715	156.1	367	80.1	72	15.7
令和2年	全 国	1,372,755	1,112.5	1,909	1.5	378,385	306.6	13,902	11.3	10,003	8.1	205,596	166.6	102,978	83.5	18,795	15.2
	石川県	12,721	1,138.5	15	1.3	3,625	324.4	125	11.2	86	7.7	1,894	169.5	1,013	90.7	182	16.3
	金沢市	4,492	981.4	6	1.3	1,310	286.2	44	9.6	28	6.1	666	145.5	344	75.2	64	14.0
令和3年	全 国	1,439,856	1,172.7	1,845	1.5	381,505	310.7	14,356	11.7	10,223	8.3	214,710	174.9	104,595	85.2	19,351	15.8
	石川県	13,214	1,189.4	16	1.4	3,509	315.8	142	12.8	95	8.6	1,968	177.1	1,117	100.5	178	16.0
	金沢市	4,802	1,052.4	4	0.9	1,331	291.7	54	11.8	40	8.8	692	151.7	429	94.0	70	15.3
令和4年	全 国	1,569,050	1,285.8	1,664	1.4	385,797	316.1	15,927	13.1	11,665	9.6	232,964	190.9	107,481	88.1	19,987	16.4
	石川県	14,316	1,299.1	18	1.6	3,587	325.5	156	14.2	118	10.7	2,099	190.5	1,081	98.1	198	18.0
	金沢市	5,206	1,146.9	7	1.5	1,337	294.5	59	13.0	62	13.7	746	164.3	374	82.4	71	15.6
令和5年	全 国	1,576,016	1,300.4	1,587	1.3	382,504	315.6	15,448	12.7	11,396	9.4	231,148	190.7	104,533	86.3	20,033	16.5
	石川県	14,746	1,351.6	10	0.9	3,566	326.9	173	15.9	151	13.8	2,193	201.0	1,091	100.0	176	16.1
	金沢市	5,196	1,152.6	3	0.7	1,290	286.1	68	15.1	53	11.8	744	165.0	414	91.8	69	15.3
令和6年	全 国	1,605,298	1,334.5	1,461	1.2	384,099	319.3	14,945	12.4	11,791	9.8	226,277	188.1	102,808	85.5	20,419	17.0
	石川県	15,034	1,393.3	7	0.6	3,547	328.7	168	15.6	141	13.1	2,017	186.9	1,074	99.5	207	19.2
	金沢市	5,368	1,197.8	5	1.1	1,353	301.9	72	16.1	67	15.0	758	169.1	396	88.4	69	15.4

注：1) 厚生労働省「人口動態調査」の調査票情報を独自集計したもの。

2) 死因分類の改正により、年次別比較には完全な内容の一致をみることができない。

3) 昭和55年以降の死因は昭和54年から適用した第9回国際疾病、障害及び死因の統計分類によっている。(1-5-5-a)

73		76～77		84～87		88		E104～E114		E115	
慢性肝疾患及び肝硬変		腎炎、ネフローゼ症候群及びネフローゼ		その他の周産期の死		精神病の記載のない老衰		不慮の事故及び有害作用		自殺	
実数	率	実数	率	実数	率	実数	率	実数	率	実数	率
12,898	12.5	9,188	8.9	8,880	8.6	39,277	38.1	43,802	42.5	15,728	15.3
111	11.1	87	8.7	90	9.0	543	54.2	423	42.2	151	15.1
44	12.2	19	5.3	28	7.7	148	41.0	122	33.8	52	14.4
15,129	13.6	7,038	6.3	6,165	5.5	29,916	26.9	33,710	30.3	19,975	18.0
108	10.1	83	7.8	80	7.5	443	41.5	420	39.4	175	16.4
42	10.7	23	5.8	21	5.3	107	27.2	110	27.9	66	16.8
16,490	14.2	10,180	8.8	1,905	1.6	32,154	27.7	29,217	25.1	20,542	17.7
122	11.0	81	7.3	24	2.2	423	38.1	325	29.3	186	16.8
43	10.3	25	6.0	8	1.9	89	21.4	80	19.2	51	12.3
17,174	14.3	13,521	11.2	920	0.8	27,804	23.1	29,597	24.6	23,383	19.4
116	10.0	115	10.0	9	0.8	404	35.2	328	28.5	207	18.0
41	9.6	38	8.9	5	1.2	76	17.7	96	22.4	72	16.8
16,804	13.7	17,140	14.0	574	0.5	24,187	19.7	32,122	26.2	20,088	16.4
130	11.2	147	12.7	6	0.5	252	21.7	365	31.5	169	14.6
54	12.3	57	12.9	2	0.5	51	11.6	106	24.1	57	12.9

10200		10400		10500		11300		14200		18100		20100		20200	
肺炎		慢性閉塞性肺疾患		喘息		肝疾患		腎不全		老衰		不慮の事故		自殺	
実数	率	実数	率	実数	率	実数	率	実数	率	実数	率	実数	率	実数	率
79,629	64.1	13,092	10.5	7,253	5.8	17,018	13.7	16,187	13.0	21,493	17.3	45,323	36.5	21,420	17.2
893	76.0	127	10.8	60	5.1	143	12.2	138	11.7	212	18.0	455	38.7	188	16.0
344	76.2	40	8.9	24	5.3	45	10.0	35	7.8	50	11.1	118	26.1	58	12.8
123,925	98.4	16,402	13.0	1,874	1.5	15,980	12.7	25,107	19.9	60,719	48.2	41,031	32.6	26,433	21.0
1,246	108.0	167	14.5	19	1.6	124	10.7	221	19.2	638	55.3	431	37.3	241	20.9
448	97.6	55	12.0	8	1.7	39	8.5	69	15.0	178	38.8	110	24.0	105	22.9
122,969	97.8	16,443	13.1	1,728	1.4	15,930	12.7	25,101	20.0	69,721	55.5	39,574	31.5	26,063	20.7
1,251	108.8	149	13.0	21	1.8	132	11.5	191	16.6	742	64.5	405	35.2	204	17.7
443	96.4	55	12.0	9	2.0	57	12.4	60	13.1	228	49.6	110	23.9	77	16.8
119,652	95.4	16,184	12.9	1,550	1.2	15,692	12.5	24,776	19.8	75,391	60.1	39,030	31.1	24,417	19.5
1,172	102.3	159	13.9	18	1.6	114	9.9	187	16.3	721	62.9	452	39.4	180	15.7
401	87.2	53	11.5	5	1.1	41	8.9	74	16.1	226	49.1	133	28.9	61	13.3
120,959	96.5	15,756	12.6	1,511	1.2	15,659	12.5	24,561	19.6	84,819	67.7	38,310	30.6	23,152	18.5
1,233	107.7	123	10.7	14	1.2	138	12.1	205	17.9	801	70.0	436	38.1	209	18.3
452	98.0	47	10.2	6	1.3	64	13.9	71	15.4	241	52.2	147	31.9	76	16.5
119,346	95.5	15,692	12.6	1,455	1.2	15,780	12.6	24,620	19.7	92,836	74.3	38,314	30.6	21,021	16.8
1,112	97.5	150	13.2	18	1.6	121	10.6	204	17.9	890	78.1	449	39.4	177	15.5
401	86.9	60	13.0	8	1.7	56	12.1	79	17.1	260	56.4	135	29.3	68	14.7
96,859	77.7	18,528	14.9	1,794	1.4	17,019	13.7	25,135	20.2	101,411	81.4	40,332	32.4	20,468	16.4
929	81.8	187	16.5	21	1.8	161	14.2	218	19.2	963	84.8	404	35.6	189	16.6
350	75.9	73	15.8	6	1.3	68	14.8	85	18.4	268	58.2	139	30.2	89	19.3
94,661	76.2	18,577	15.0	1,617	1.3	17,275	13.9	26,081	21.0	109,605	88.2	41,238	33.2	20,031	16.1
772	68.3	169	15.0	16	1.4	139	12.3	243	21.5	1,049	92.8	410	36.3	146	12.9
304	66.1	64	13.9	7	1.5	47	10.2	95	20.7	322	70.0	131	28.5	49	10.7
95,518	77.2	17,836	14.4	1,481	1.2	17,273	14.0	26,644	21.5	121,863	98.5	39,184	31.7	19,425	15.7
837	74.5	132	11.8	16	1.4	138	12.3	234	20.8	1,056	94.0	381	33.9	160	14.2
303	66.2	55	12.0	4	0.9	60	13.1	80	17.5	375	81.9	113	24.7	62	13.5
78,450	63.6	16,125	13.1	1,158	0.9	17,688	14.3	26,948	21.8	132,440	107.3	38,133	30.9	20,243	16.4
691	61.8	131	11.7	13	1.2	134	12.0	215	19.2	1,130	101.1	369	33.0	168	15.0
260	56.8	45	9.8	6	1.3	55	12.0	81	17.7	354	77.3	123	26.9	59	12.9
73,194	59.6	16,384	13.3	1,038	0.8	18,017	14.7	28,688	23.4	152,027	123.8	38,355	31.2	20,291	16.5
655	59.0	142	12.8	8	0.7	155	14.0	222	20.0	1,253	112.8	389	35.0	152	13.7
279	61.1	44	9.6	2	0.4	59	12.9	73	16.0	391	85.7	122	26.7	51	11.2
74,013	60.7	16,676	13.7	1,004	0.8	18,896	15.5	30,739	25.2	179,529	147.1	43,420	35.6	21,252	17.4
660	59.9	138	12.5	8	0.7	131	11.9	227	20.6	1,654	150.1	389	35.3	185	16.8
232	51.1	61	13.4	3	0.7	55	12.1	77	17.0	577	127.1	129	28.4	71	15.6
75,753	62.5	16,941	14.0	1,089	0.9	18,638	15.4	30,208	24.9	189,919	156.7	44,440	36.7	21,037	17.4
657	60.2	133	12.2	15	1.4	152	13.9	236	21.6	1,790	164.1	430	39.4	199	18.2
259	57.5	49	10.9	9	2.0	48	10.6	83	18.4	593	131.5	150	33.3	82	18.2
80,171	66.6	16,628	13.8	1,087	0.9	18,849	15.7	29,661	24.7	206,882	172.0	45,689	38.0	19,594	16.3
629	58.3	147	13.6	14	1.3	166	15.4	246	22.8	1,955	181.2	639	59.2	140	13.0
230	51.3	39	8.7	6	1.3	52	11.6	79	17.6	672	150.0	160	35.7	53	11.8

4) 平成7年以降は第10回国際疾病・障害及び死因の統計分類による。(1-5-5-b)

5) 平成24～29年の全国統計については、厚生労働省「人口動態調査」の調査票の修正を反映。

1-5-6 死亡順位・死亡数、年齢階級別

	死亡総数	1 位	2 位	3 位	4 位
総 数	5,368	悪性新生物 1,353	心疾患(高血圧性を除く) 758	老衰 672	脳血管疾患 396
0 歳	5	その他の先天奇形及び変形 3	※脳血管疾患 1	※出産外傷 1	
1 ～ 4	2	※その他の感染症及び寄生虫症 1	※不慮の事故 1		
5 ～ 9	2	不慮の事故 2			
10～14	2	※心疾患(高血圧性を除く) 1	※不慮の事故 1		
15～19	5	※不慮の事故 2	※自殺 2	悪性新生物 1	
20～24	6	自殺 3	※敗血症 1	※悪性新生物 1	※不慮の事故 1
25～29	8	悪性新生物 3	不慮の事故 2	※肺炎 1	※自殺 1
30～34	8	自殺 3	※その他の神経系の疾患 2	※不慮の事故 2	その他の消化器系の疾患 1
35～39	10	悪性新生物 3	不慮の事故 2	※その他の内分泌、栄養及び代謝疾患 1	※心疾患(高血圧性を除く) 1
40～44	19	悪性新生物 5	※不慮の事故 4	※自殺 4	肝疾患 2
45～49	38	悪性新生物 15	自殺 9	心疾患(高血圧性を除く) 4	不慮の事故 3
50～54	64	悪性新生物 27	※心疾患(高血圧性を除く) 5	※脳血管疾患 5	※不慮の事故 5
55～59	93	悪性新生物 40	心疾患(高血圧性を除く) 14	肝疾患 7	※脳血管疾患 5
60～64	133	悪性新生物 60	心疾患(高血圧性を除く) 11	脳血管疾患 10	肝疾患 8
65～69	202	悪性新生物 88	心疾患(高血圧性を除く) 19	※脳血管疾患 13	※その他の症状、徴候及び異常臨床所見・異常検査所見で他に分類されないもの 13
70～74	390	悪性新生物 160	心疾患(高血圧性を除く) 44	脳血管疾患 30	その他の症状、徴候及び異常臨床所見・異常検査所見で他に分類されないもの 19
75～79	643	悪性新生物 233	心疾患(高血圧性を除く) 73	脳血管疾患 45	肺炎 26
80～84	927	悪性新生物 280	心疾患(高血圧性を除く) 120	脳血管疾患 76	老衰 66
8 5 ～	2,811	老衰 586	心疾患(高血圧性を除く) 465	悪性新生物 437	脳血管疾患 211

注：※は死亡数が同数のもので、主要死因と思われるものを上順位とした。詳細は1-5-8 死亡者数、死因(死因簡単分類)・性・年齢階級別を参照

(令和6年)

5 位	6 位	7 位	8 位	9 位	1 0 位
誤嚥性肺炎 245	肺炎 230	不慮の事故 160	その他の症状、徴候及び異常臨床所見・異常検査所見で他に分類されないもの 98	その他の消化器系の疾患 97	その他の特殊目的用コード 90
※その他の外因 1					
※皮膚及び皮下組織の疾患 1	※自殺 1	※その他の外因 1			
※心疾患(高血圧性を除く) 1	※その他の循環器系の疾患 1	※筋骨格系及び結合組織の疾患 1	※循環器系の先天奇形 1		
※その他の神経系の疾患 2	※肝疾患 2	※大動脈瘤及び解離 1	※その他の消化器系の疾患 1	※腎不全 1	
※糖尿病 4	※自殺 4	※その他の神経系の疾患 2	※その他の消化器系の疾患 2	※その他の症状、徴候及び異常臨床所見・異常検査所見で他に分類されないもの 2	※その他の新生物 1
※その他の症状、徴候及び異常臨床所見・異常検査所見で他に分類されないもの 5	※糖尿病 3	※自殺 3	※その他の新生物 2	※その他の内分泌、栄養及び代謝疾患 2	※その他の神経系の疾患 2
※その他の神経系の疾患 5	※その他の症状、徴候及び異常臨床所見・異常検査所見で他に分類されないもの 5	※不慮の事故 5	※大動脈瘤及び解離 4	※自殺 4	※高血圧性疾患 3
※その他の神経系の疾患 8	※不慮の事故 8	肝疾患 7	肺炎 6	※糖尿病 4	※自殺 4
※誤嚥性肺炎 11	※不慮の事故 11	※糖尿病 10	※間質性肺疾患 10	大動脈瘤及び解離 9	※パーキンソン病 6
誤嚥性肺炎 20	老衰 16	その他の消化器系の疾患 15	※パーキンソン病 14	※その他の症状、徴候及び異常臨床所見・異常検査所見で他に分類されないもの 14	※その他の神経系の疾患 13
誤嚥性肺炎 43	肺炎 39	不慮の事故 26	その他の消化器系の疾患 23	※間質性肺疾患 16	※その他の特殊目的用コード 16
誤嚥性肺炎 168	肺炎 151	不慮の事故 72	血管性及び詳細不明の認知症 61	アルツハイマー病 58	その他の特殊目的用コード 56

1-5-7 悪性新生物発生部位別死亡数及び率(人口10万対)、構成比(全国・石川県・金沢市)

区 分		総 数			食 道			胃			結 腸			直腸S状結腸移行部及び直腸			肝及び肝内胆管		
		実 数	率	構 成 比	実 数	率	構 成 比	実 数	率	構 成 比	実 数	率	構 成 比	実 数	率	構 成 比	実 数	率	構 成 比
平成19年	全 国	336,468	266.9	100.0	11,669	9.3	3.5	50,597	40.1	15.0	27,933	22.2	8.3	13,926	11.0	4.1	33,599	26.6	10.0
	石川県	3,225	277.8	100.0	84	7.2	2.6	484	41.7	15.0	265	22.8	8.2	137	11.8	4.2	295	25.4	9.1
	金沢市	1,157	256.4	100.0	36	8.0	3.1	142	31.5	12.3	109	23.9	9.4	47	10.4	4.1	115	25.5	9.9
20	全 国	342,963	272.3	100.0	11,746	9.3	3.4	50,160	39.8	14.6	28,804	22.9	8.4	14,207	11.3	4.1	33,665	26.7	9.8
	石川県	3,288	283.9	100.0	86	7.4	2.6	513	44.3	15.6	263	22.7	8.0	125	10.8	3.8	271	23.4	8.2
	金沢市	1,154	255.5	100.0	31	6.9	2.7	180	39.8	15.6	96	21.0	8.3	48	10.6	4.2	94	20.8	8.1
21	全 国	344,105	273.5	100.0	11,713	9.3	3.4	50,017	39.8	14.5	28,692	22.8	8.3	13,742	10.9	4.0	32,725	26.0	9.5
	石川県	3,391	293.3	100.0	94	8.1	2.8	525	45.4	15.5	275	23.8	8.1	110	9.5	3.2	286	24.7	8.4
	金沢市	1,186	262.0	100.0	33	7.3	2.8	173	38.2	14.6	102	22.5	8.6	31	6.8	2.6	111	24.5	9.4
22	全 国	353,499	279.7	100.0	11,867	9.4	3.4	50,136	39.7	14.2	30,040	23.8	8.5	14,198	11.2	4.0	32,765	25.9	9.3
	石川県	3,349	288.7	100.0	107	9.2	3.2	520	44.8	15.5	301	26.0	9.0	121	10.4	3.6	275	23.7	8.2
	金沢市	1,184	258.7	100.0	32	7.0	2.7	164	35.8	13.9	111	24.3	9.4	43	9.4	3.6	104	22.7	8.8
23	全 国	357,306	283.2	100.0	11,970	9.5	3.4	49,830	39.5	14.0	31,051	24.6	8.7	14,694	11.6	4.1	31,875	25.3	8.9
	石川県	3,454	298.5	100.0	112	9.7	3.2	504	43.6	14.6	295	25.5	8.5	145	12.5	4.2	264	22.8	7.6
	金沢市	1,186	258.8	100.0	49	10.7	4.1	146	31.9	12.3	96	20.9	8.1	45	9.8	3.8	107	23.3	9.0
24	全 国	360,963	286.6	100.0	11,592	9.2	3.2	49,129	39.0	13.6	32,177	25.5	8.9	15,099	12.0	4.2	30,690	24.4	8.5
	石川県	3,485	302.0	100.0	87	7.5	2.5	506	43.8	14.5	300	26.0	8.6	130	11.3	3.7	259	22.4	7.4
	金沢市	1,218	265.4	100.0	34	7.4	2.8	178	38.8	14.6	115	25.1	9.4	56	12.2	4.6	99	21.6	8.1
25	全 国	364,873	290.3	100.0	11,543	9.2	3.1	48,632	38.7	12.9	32,682	26.0	8.7	14,972	11.9	4.0	30,175	24.0	8.0
	石川県	3,416	297.0	100.0	79	6.9	2.3	519	45.1	15.2	305	26.5	8.9	141	12.3	4.1	267	23.2	7.8
	金沢市	1,224	266.4	100.0	29	6.3	2.4	157	34.2	12.8	113	24.6	9.2	51	11.1	4.2	108	23.5	8.8
26	全 国	368,106	293.5	100.0	11,576	9.2	3.1	47,904	38.2	13.0	33,297	26.5	9.0	15,188	12.1	4.1	29,544	23.6	8.0
	石川県	3,535	308.5	100.0	117	10.2	3.3	480	41.9	13.6	306	26.7	8.7	130	11.3	3.7	264	23.0	7.5
	金沢市	1,237	268.9	100.0	45	9.8	3.6	153	33.3	12.4	127	27.6	10.2	38	8.3	3.1	110	23.9	8.9
27	全 国	370,362	295.5	100.0	11,740	9.4	3.2	46,681	37.2	12.6	34,339	27.4	9.3	15,363	12.3	4.1	28,890	23.1	7.8
	石川県	3,483	304.3	100.0	110	9.6	3.2	487	42.5	14.0	311	27.2	8.9	115	10.0	3.3	257	22.5	7.4
	金沢市	1,290	279.7	100.0	44	9.5	3.4	152	33.0	11.8	129	28.0	10.0	43	9.3	3.3	104	22.5	8.1
28	全 国	373,088	298.4	100.0	11,485	9.2	3.1	45,546	36.4	12.2	34,533	27.6	9.3	15,581	12.5	4.2	28,535	22.8	7.6
	石川県	3,517	308.5	100.0	91	8.0	2.6	452	39.6	12.9	337	29.6	9.6	135	11.8	3.8	274	24.0	7.8
	金沢市	1,259	272.9	100.0	38	8.2	3.0	153	33.2	12.2	137	29.7	10.9	51	11.1	4.1	99	21.5	7.9
29	全 国	373,365	299.5	100.0	11,568	9.3	3.1	45,227	36.3	12.1	35,352	28.4	9.5	15,333	12.3	4.1	27,116	21.8	7.3
	石川県	3,577	314.9	100.0	74	6.5	2.1	436	38.4	12.2	347	30.5	9.7	130	11.4	3.6	224	19.7	6.3
	金沢市	1,307	283.6	100.0	22	4.8	1.7	145	31.5	11.1	123	26.7	9.4	43	9.3	3.3	87	18.9	6.7
30	全 国	373,584	300.7	100.0	11,345	9.1	3.0	44,192	35.6	11.8	35,414	28.5	9.5	15,244	12.3	4.1	25,925	20.9	6.9
	石川県	3,530	312.4	100.0	78	6.9	2.2	461	40.8	13.1	317	28.1	9.0	157	13.9	4.4	190	16.8	5.4
	金沢市	1,286	279.6	100.0	27	5.9	2.1	145	31.5	11.3	114	24.8	8.9	51	11.1	4.0	72	15.7	5.6
令和元年	全 国	376,425	304.2	100.0	11,619	9.4	3.1	42,931	34.7	11.4	35,599	28.8	9.5	15,821	12.8	4.2	25,264	20.4	6.7
	石川県	3,525	313.9	100.0	100	8.9	2.8	435	38.7	12.3	326	29.0	9.2	143	12.7	4.1	197	17.5	5.6
	金沢市	1,280	279.5	100.0	35	7.6	2.7	156	34.1	12.2	133	29.0	10.4	52	11.4	4.1	87	19.0	6.8
令和2年	全 国	378,385	306.6	100.0	10,981	8.9	2.9	42,319	34.3	11.2	36,204	29.3	9.6	15,584	12.6	4.1	24,839	20.1	6.6
	石川県	3,625	324.4	100.0	93	8.3	2.6	416	37.2	11.5	358	32.0	9.9	143	12.8	3.9	215	19.2	5.9
	金沢市	1,310	286.2	100.0	36	7.9	2.7	152	33.2	11.6	136	29.7	10.4	54	11.8	4.1	74	16.2	5.6
令和3年	全 国	381,505	310.7	100.0	10,958	8.9	2.9	41,624	33.9	10.9	36,773	30.0	9.6	15,645	12.7	4.1	24,102	19.6	6.3
	石川県	3,509	315.8	100.0	87	7.8	2.5	402	36.2	11.5	361	32.5	10.3	128	11.5	3.6	202	18.2	5.8
	金沢市	1,331	291.7	100.0	32	7.0	2.4	130	28.5	9.8	133	29.1	10.0	54	11.8	4.1	67	14.7	5.0
令和4年	全 国	385,797	316.1	100.0	10,918	8.9	2.8	40,711	33.4	10.6	37,236	30.5	9.7	15,852	13.0	4.1	23,620	19.4	6.1
	石川県	3,587	325.5	100.0	94	8.5	2.6	417	37.8	11.6	377	34.2	10.5	149	13.5	4.2	192	17.4	5.4
	金沢市	1,337	294.5	100.0	39	8.6	2.9	151	33.3	11.3	148	32.6	11.1	60	13.2	4.5	75	16.5	5.6
令和5年	全 国	382,504	315.6	100.0	10,750	8.9	2.8	38,771	32.0	10.1	37,394	30.9	9.8	15,737	13.0	4.1	22,908	18.9	6.0
	石川県	3,566	326.9	100.0	76	7.0	2.1	387	35.5	10.9	348	31.9	9.8	149	13.7	4.2	199	18.2	5.6
	金沢市	1,290	286.1	100.0	24	5.3	1.9	140	31.1	10.9	126	27.9	9.8	57	12.6	4.4	71	15.7	5.5
令和6年	全 国	384,099	319.3	100.0	10,637	8.8	2.8	37,866	31.5	9.9	38,298	31.8	10.0	16,115	13.4	4.2	22,464	18.7	5.8
	石川県	3,547	328.7	100.0	88	8.2	2.5	351	32.5	9.9	378	35.0	10.7	137	12.7	3.9	236	21.9	6.7
	金沢市	1,353	301.9	100.0	35	7.8	2.6	112	25.0	8.3	134	29.9	9.9	44	9.8	3.3	95	21.2	7.0

注:1) 子宮と乳房の悪性新生物については女子人口10万対の率、前立腺の悪性新生物については男子人口10万対の率である。

2) 平成21～29年の全国統計については、厚生労働省「人口動態調査」の調査票の修正を反映。

脾			気管、気管支 及び肺			乳 房			子 宮			白 血 病			(再) 大 腸			前 立 腺		
実 数	率	構 成 比	実 数	率	構 成 比	実 数	率	構 成 比	実 数	率	構 成 比	実 数	率	構 成 比	実 数	率	構 成 比	実 数	率	構 成 比
24,634	19.5	7.3	65,608	52.0	19.5	11,414	17.7	3.4	5,622	8.7	1.7	7,607	6.0	2.3	41,859	33.2	12.4	9,786	15.9	2.9
247	21.3	7.7	676	58.2	21.0	89	14.8	2.8	55	9.2	1.7	72	6.2	2.2	402	34.6	12.5	86	15.4	2.7
90	19.9	7.8	236	52.3	20.4	37	15.8	3.2	18	7.7	1.6	31	6.9	2.7	156	34.2	13.5	30	13.6	2.6
25,976	20.6	7.6	66,849	53.1	19.5	11,890	18.4	3.5	5,709	8.8	1.7	7,675	6.1	2.2	43,011	34.2	12.5	9,989	16.3	2.9
261	22.5	7.9	694	59.9	21.1	105	17.5	3.2	46	7.7	1.4	84	7.3	2.6	388	33.5	11.8	62	11.1	1.9
90	19.9	7.8	237	52.5	20.5	40	17.0	3.5	15	6.4	1.3	33	7.3	2.9	144	31.6	12.5	23	10.4	2.0
26,791	21.3	7.9	67,583	53.7	19.6	12,008	18.6	3.5	5,524	8.6	1.6	7,896	6.3	2.3	42,434	33.7	12.3	10,036	16.4	2.9
279	24.1	8.2	693	59.9	20.4	120	20.1	3.5	50	8.4	1.5	80	6.9	2.4	385	33.3	11.4	75	13.4	2.2
94	20.8	7.9	223	49.3	18.8	45	19.3	3.8	16	6.9	1.3	34	7.5	2.9	133	29.3	11.2	27	12.3	2.3
28,017	22.2	7.9	69,813	55.2	19.7	12,545	19.4	3.5	5,930	9.1	1.7	8,078	6.4	2.3	44,238	35.0	12.5	10,722	17.4	3.0
271	23.4	8.1	705	60.8	21.1	116	19.4	3.5	31	5.2	1.0	85	7.3	2.5	422	36.4	12.6	67	12.0	2.0
95	20.8	8.0	267	58.3	22.6	35	14.9	3.0	9	3.8	0.8	37	8.1	3.1	154	33.7	13.0	28	12.6	2.4
28,829	22.8	8.1	70,293	55.7	19.7	12,838	19.8	3.6	6,075	9.4	1.7	8,156	6.5	2.3	45,745	36.3	12.8	10,823	17.6	3.0
306	26.4	8.9	659	57.0	19.1	99	16.6	2.9	50	8.4	1.4	77	6.7	2.2	440	38.0	12.7	95	17.0	2.8
120	26.2	10.1	231	50.4	19.5	30	12.7	2.5	21	8.9	1.8	24	5.2	2.0	141	30.8	11.9	27	12.1	2.3
29,916	23.8	8.3	71,518	56.8	19.8	12,617	19.4	3.5	6,113	9.5	1.7	7,900	6.3	2.2	47,276	37.5	13.1	11,143	18.2	3.1
306	26.5	8.8	696	60.3	20.0	122	20.5	3.5	52	8.7	1.5	87	7.5	2.5	430	37.3	12.3	94	16.8	2.7
89	19.4	7.3	215	46.8	17.7	43	18.2	3.5	20	8.5	1.6	32	7.0	2.6	171	37.3	14.0	32	14.4	2.6
30,673	24.4	8.2	72,734	57.9	19.4	13,230	20.5	3.5	6,033	9.4	1.6	8,133	6.5	2.2	47,654	37.9	12.7	11,560	18.9	3.1
282	24.5	8.3	696	60.5	20.4	110	18.5	3.2	54	9.1	1.6	81	7.0	2.4	446	38.3	13.1	88	15.8	2.6
98	21.3	8.0	256	55.7	20.9	47	19.9	3.8	14	5.9	1.1	31	6.7	2.5	164	35.7	13.4	32	14.3	2.6
31,717	25.3	8.6	73,396	58.5	19.9	13,323	20.7	3.6	6,429	10.0	1.7	8,196	6.5	2.2	48,485	38.6	13.2	11,507	18.9	3.1
336	29.3	9.5	698	60.9	19.7	122	20.6	3.5	57	9.6	1.6	67	5.8	1.9	436	38.0	12.3	85	15.3	2.4
113	24.6	9.1	230	50.0	18.6	45	19.0	3.6	20	8.4	1.6	26	5.7	2.1	165	35.9	13.3	26	11.7	3.6
31,868	25.4	8.6	74,382	59.4	20.1	13,706	21.3	3.7	6,429	10.0	1.7	8,631	6.9	2.3	49,702	39.7	13.4	11,326	18.6	3.1
323	28.2	9.3	719	62.8	20.6	126	21.3	3.6	62	10.5	1.8	82	7.2	2.4	426	37.2	12.2	82	14.8	2.4
128	27.7	9.9	254	55.1	19.7	54	22.8	4.2	24	10.1	1.9	24	5.2	1.9	172	37.3	13.3	29	13.0	2.2
33,485	26.8	9.0	73,860	59.1	19.8	14,135	22.0	3.8	6,348	9.9	1.7	8,802	7.0	2.4	50,114	40.1	13.4	11,810	19.4	3.2
328	28.8	9.3	706	61.9	20.1	124	21.1	3.5	54	9.2	1.5	72	6.3	2.0	472	41.4	13.4	86	15.6	2.4
96	20.8	7.6	256	55.5	20.3	59	24.8	4.7	22	9.3	1.7	29	6.3	2.3	188	40.7	14.9	27	12.1	2.1
34,229	27.5	9.2	74,127	59.5	19.9	14,384	22.5	3.9	6,611	10.3	1.8	8,571	6.9	2.3	50,685	40.7	13.6	12,014	19.8	3.2
372	32.7	10.4	721	63.5	20.2	134	22.9	3.7	57	9.7	1.6	84	7.4	2.3	477	42.0	13.3	93	16.9	2.6
164	35.6	12.5	235	51.0	18.0	53	22.3	4.1	21	8.9	1.6	33	7.2	2.5	166	36.0	12.7	33	14.8	2.5
35,390	28.5	9.5	74,328	59.8	19.9	14,759	23.1	4.0	6,800	10.7	1.8	8,809	7.1	2.4	50,658	40.8	13.6	12,250	20.3	3.3
344	30.4	9.7	709	62.7	20.1	147	25.3	4.2	63	10.8	1.8	72	6.4	2.0	474	41.9	13.4	105	19.2	3.0
127	27.6	9.9	261	56.7	20.3	65	27.4	5.1	19	8.0	1.5	33	7.2	2.6	165	35.9	12.8	40	17.9	3.1
36,356	29.4	9.7	75,394	60.9	20.0	14,935	23.5	4.0	6,804	10.7	1.8	8,839	7.1	2.3	51,420	41.6	13.7	12,544	20.8	3.3
343	30.5	9.7	707	63.0	20.1	135	23.3	3.8	45	7.8	1.3	97	8.6	2.8	469	41.8	13.3	88	16.1	2.5
106	23.1	8.3	239	52.2	18.7	46	19.5	3.6	20	8.5	1.6	41	9.0	3.2	185	40.4	14.5	39	17.6	3.0
37,677	30.5	10.0	75,585	61.3	20.0	14,779	23.3	3.9	6,808	10.7	1.8	8,983	7.3	2.4	51,788	41.9	13.7	12,759	21.3	3.4
407	36.4	11.2	729	65.2	20.1	119	20.7	3.3	55	9.6	1.5	85	7.6	2.3	501	44.8	13.8	89	16.4	2.5
153	33.4	11.7	251	54.8	19.2	48	20.4	3.7	24	10.2	1.8	26	5.7	2.0	190	41.5	14.5	29	13.1	2.2
38,579	31.4	10.1	76,212	62.1	20.0	14,908	23.6	3.9	6,818	10.8	1.8	9,124	7.4	2.4	52,418	42.7	13.7	13,217	22.1	3.5
365	32.9	10.4	703	63.3	20.0	137	24.0	3.9	52	9.1	1.5	81	7.3	2.3	489	44.0	13.9	104	19.3	3.0
141	30.9	10.6	258	56.5	19.4	66	28.1	5.0	24	10.2	1.8	38	8.3	2.9	187	41.0	14.0	38	17.2	2.9
39,468	32.3	10.2	76,663	62.8	19.9	16,021	25.5	4.2	7,157	11.4	1.9	9,759	8.0	2.5	53,088	43.5	13.8	13,439	22.7	3.5
350	31.8	9.8	740	67.2	20.6	146	25.7	4.1	50	8.8	1.4	91	8.3	2.5	526	47.7	14.7	89	16.7	2.5
140	30.8	10.5	271	59.7	20.3	58	24.8	4.3	17	7.3	1.3	31	6.8	2.3	208	45.8	15.6	32	14.6	2.4
40,175	33.1	10.5	75,762	62.5	19.8	15,763	25.3	4.1	7,137	11.5	1.9	9,869	8.1	2.6	53,131	43.9	13.9	13,429	22.8	3.5
355	32.5	10.0	675	61.9	18.9	142	25.3	4.0	56	10.0	1.6	107	9.8	3.0	497	45.6	13.9	124	23.4	3.5
125	27.7	9.7	240	53.2	18.6	57	24.5	4.4	23	9.9	1.8	44	9.8	3.4	183	40.6	14.2	51	23.4	4.0
41,234	34.3	10.7	75,565	62.8	19.7	16,005	25.9	4.2	7,114	11.5	1.9	9,972	8.3	2.6	54,413	45.2	14.2	13,670	23.4	3.6
401	37.2	11.3	662	61.4	18.7	131	23.6	3.7	51	9.2	1.4	103	9.5	2.9	515	47.7	14.5	115	22.0	3.2
156	34.8	11.5	254	56.7	18.8	58	25.1	4.3	22	9.5	1.6	29	6.5	2.1	178	39.7	13.2	45	20.8	3.3

1-5-8 死亡者数、死因(死因簡単分類)・性・年齢階級別

死因分類表番号	区分	総数	0歳	新生児再掲	1	2	3	4	5～9	10～14	15～19	20～24	25～29
死亡者総数	計 男 女	5,368 2,636 2,732	5 1 4	2 - 2	- - -	- - -	1 1 -	1 1 -	2 2 -	2 1 1	5 1 4	6 4 2	8 5 3
01000 感染症及び寄生虫症	計 男 女	82 41 41	- - -	- - -	- - -	- - -	- - -	1 1 -	- - -	- - -	- - -	1 1 -	- - -
01100 腸管感染症	計 男 女	7 1 6	- - -	- - -	- - -	- - -	- - -	- - -	- - -	- - -	- - -	- - -	- - -
01200 結核	計 男 女	5 4 1	- - -	- - -	- - -	- - -	- - -	- - -	- - -	- - -	- - -	- - -	- - -
01201 呼吸器結核	計 男 女	5 4 1	- - -	- - -	- - -	- - -	- - -	- - -	- - -	- - -	- - -	- - -	- - -
01300 敗血症	計 男 女	30 13 17	- - -	- - -	- - -	- - -	- - -	- - -	- - -	- - -	- - -	1 1 -	- - -
01400 ウイルス肝炎	計 男 女	5 2 3	- - -	- - -	- - -	- - -	- - -	- - -	- - -	- - -	- - -	- - -	- - -
01401 B型ウイルス肝炎	計 男 女	- - -	- - -	- - -	- - -	- - -	- - -	- - -	- - -	- - -	- - -	- - -	- - -
01402 C型ウイルス肝炎	計 男 女	5 2 3	- - -	- - -	- - -	- - -	- - -	- - -	- - -	- - -	- - -	- - -	- - -
01600 その他の感染症及び寄生虫症	計 男 女	35 21 14	- - -	- - -	- - -	- - -	- - -	1 1 -	- - -	- - -	- - -	- - -	- - -
02000 新生物	計 男 女	1,389 758 631	- - -	- - -	- - -	- - -	- - -	- - -	- - -	- - -	1 - 1	1 1 -	3 3 -
02100 悪性新生物	計 男 女	1,353 733 620	- - -	- - -	- - -	- - -	- - -	- - -	- - -	- - -	1 - 1	1 1 -	3 3 -
02101 口唇、口腔及び咽頭の悪性新生物	計 男 女	35 22 13	- - -	- - -	- - -	- - -	- - -	- - -	- - -	- - -	- - -	- - -	- - -
02102 食道の悪性新生物	計 男 女	35 29 6	- - -	- - -	- - -	- - -	- - -	- - -	- - -	- - -	- - -	- - -	- - -
02103 胃の悪性新生物	計 男 女	112 78 34	- - -	- - -	- - -	- - -	- - -	- - -	- - -	- - -	- - -	- - -	- - -
02104 結腸の悪性新生物	計 男 女	134 52 82	- - -	- - -	- - -	- - -	- - -	- - -	- - -	- - -	- - -	- - -	- - -
02105 直腸S状結腸移行部及び直腸の悪性新生物	計 男 女	44 26 18	- - -	- - -	- - -	- - -	- - -	- - -	- - -	- - -	- - -	- - -	2 2 -
02106 肝及び肝内胆管の悪性新生物	計 男 女	95 53 42	- - -	- - -	- - -	- - -	- - -	- - -	- - -	- - -	- - -	- - -	- - -

(令和6年)

30～34	35～39	40～44	45～49	50～54	55～59	60～64	65～69	70～74	75～79	80～84	85～89	90～94	95以上
8 7 1	10 6 4	19 5 14	38 23 15	64 40 24	93 67 26	133 80 53	202 134 68	390 276 114	643 439 204	927 517 410	1,052 510 542	996 355 641	763 161 602
-	-	-	-	-	-	-	5	3	11	24	15	16	6
-	-	-	-	-	-	-	4	1	7	15	7	4	1
-	-	-	-	-	-	-	1	2	4	9	8	12	5
-	-	-	-	-	-	-	-	-	1	1	1	3	1
-	-	-	-	-	-	-	-	-	1	-	-	-	-
-	-	-	-	-	-	-	-	-	-	1	1	3	1
-	-	-	-	-	-	-	-	-	1	1	2	-	1
-	-	-	-	-	-	-	-	-	1	1	2	-	-
-	-	-	-	-	-	-	-	-	-	-	-	-	1
-	-	-	-	-	-	-	-	-	1	1	2	-	1
-	-	-	-	-	-	-	-	-	1	1	2	-	-
-	-	-	-	-	-	-	-	-	-	-	-	-	1
-	-	-	-	-	-	-	2	-	2	11	7	7	-
-	-	-	-	-	-	-	2	-	1	4	3	2	-
-	-	-	-	-	-	-	-	-	1	7	4	5	-
-	-	-	-	-	-	-	-	2	1	1	1	-	-
-	-	-	-	-	-	-	-	1	-	1	-	-	-
-	-	-	-	-	-	-	-	1	1	-	1	-	-
-	-	-	-	-	-	-	-	-	-	-	-	-	-
-	-	-	-	-	-	-	-	-	-	-	-	-	-
-	-	-	-	-	-	-	-	-	-	-	-	-	-
-	-	-	-	-	-	-	-	2	1	1	1	-	-
-	-	-	-	-	-	-	-	1	-	1	-	-	-
-	-	-	-	-	-	-	-	1	1	-	1	-	-
-	-	-	-	-	-	-	3	1	6	10	4	6	4
-	-	-	-	-	-	-	2	-	4	9	2	2	1
-	-	-	-	-	-	-	1	1	2	1	2	4	3
-	3	5	15	28	42	62	88	162	245	284	232	153	65
-	1	1	5	12	26	30	50	107	170	155	119	61	17
-	2	4	10	16	16	32	38	55	75	129	113	92	48
-	3	5	15	27	40	60	88	160	233	280	224	151	62
-	1	1	5	12	25	29	50	106	158	153	113	60	16
-	2	4	10	15	15	31	38	54	75	127	111	91	46
-	-	-	2	1	2	5	3	3	6	9	3	1	-
-	-	-	1	-	2	4	3	2	4	5	-	1	-
-	-	-	1	1	-	1	-	1	2	4	3	-	-
-	-	-	-	1	3	6	1	3	6	5	7	3	-
-	-	-	-	1	3	4	1	3	6	3	7	1	-
-	-	-	-	-	-	2	-	-	-	2	-	2	-
-	-	-	-	1	2	4	8	12	22	27	16	18	2
-	-	-	-	1	2	2	6	10	17	19	7	12	2
-	-	-	-	-	-	2	2	2	5	8	9	6	-
-	-	1	1	2	2	3	10	12	16	28	28	19	12
-	-	1	1	-	2	3	2	9	11	7	10	4	2
-	-	-	-	2	-	-	8	3	5	21	18	15	10
-	1	1	1	3	2	1	2	5	8	8	6	1	3
-	-	-	1	2	1	-	2	3	6	5	3	-	1
-	1	1	-	1	1	1	-	2	2	3	3	1	2
-	-	-	1	2	2	1	9	14	15	19	16	11	5
-	-	-	1	1	-	-	7	12	13	9	8	1	1
-	-	-	-	1	2	1	2	2	2	10	8	10	4

死因分類表番号	区分	総数	0歳	新生児再掲	1	2	3	4	5～9	10～14	15～19	20～24	25～29
02107 胆のう及びその他の胆道の悪性新生物	計 男 女	83 47 36	- - -	- - -	- - -	- - -	- - -	- - -	- - -	- - -	- - -	- - -	- - -
02108 脾の悪性新生物	計 男 女	156 72 84	- - -	- - -	- - -	- - -	- - -	- - -	- - -	- - -	- - -	- - -	- - -
02109 喉頭の悪性新生物	計 男 女	5 4 1	- - -	- - -	- - -	- - -	- - -	- - -	- - -	- - -	- - -	- - -	- - -
02110 気管、気管支及び肺の悪性新生物	計 男 女	254 169 85	- - -	- - -	- - -	- - -	- - -	- - -	- - -	- - -	- - -	- - -	- - -
02111 皮膚の悪性新生物	計 男 女	5 3 2	- - -	- - -	- - -	- - -	- - -	- - -	- - -	- - -	- - -	- - -	- - -
02112 乳房の悪性新生物	計 男 女	58 1 57	- - -	- - -	- - -	- - -	- - -	- - -	- - -	- - -	- - -	- - -	- - -
02113 子宮の悪性新生物	計 男 女	22 - 22	- - -	- - -	- - -	- - -	- - -	- - -	- - -	- - -	- - -	- - -	- - -
02114 卵巣の悪性新生物	計 男 女	22 - 22	- - -	- - -	- - -	- - -	- - -	- - -	- - -	- - -	- - -	- - -	- - -
02115 前立腺の悪性新生物	計 男 女	45 45 -	- - -	- - -	- - -	- - -	- - -	- - -	- - -	- - -	- - -	- - -	- - -
02116 膀胱の悪性新生物	計 男 女	35 24 11	- - -	- - -	- - -	- - -	- - -	- - -	- - -	- - -	- - -	- - -	- - -
02117 中枢神経系の悪性新生物	計 男 女	13 5 8	- - -	- - -	- - -	- - -	- - -	- - -	- - -	- - -	- - -	- - -	- - -
02118 悪性リンパ腫	計 男 女	51 22 29	- - -	- - -	- - -	- - -	- - -	- - -	- - -	- - -	- - -	- - -	- - -
02119 白血病	計 男 女	29 22 7	- - -	- - -	- - -	- - -	- - -	- - -	- - -	- - -	- - -	- - -	- - -
02120 その他のリンパ組織、造血組織及び関連組織の悪性新生物	計 男 女	19 8 11	- - -	- - -	- - -	- - -	- - -	- - -	- - -	- - -	- - -	- - -	- - -
02121 その他の悪性新生物	計 男 女	101 51 50	- - -	- - -	- - -	- - -	- - -	- - -	- - -	- - -	1 - 1	1 1 -	1 1 -
02200 その他の新生物	計 男 女	36 25 11	- - -	- - -	- - -	- - -	- - -	- - -	- - -	- - -	- - -	- - -	- - -
02201 中枢神経系のその他の新生物	計 男 女	4 3 1	- - -	- - -	- - -	- - -	- - -	- - -	- - -	- - -	- - -	- - -	- - -
02202 中枢神経系を除くその他の新生物	計 男 女	32 22 10	- - -	- - -	- - -	- - -	- - -	- - -	- - -	- - -	- - -	- - -	- - -
03000 血液及び造血器の疾患並びに免疫機構の障害	計 男 女	16 4 12	- - -	- - -	- - -	- - -	- - -	- - -	- - -	- - -	- - -	- - -	- - -

30~34	35~39	40~44	45~49	50~54	55~59	60~64	65~69	70~74	75~79	80~84	85~89	90~94	95以上
-	-	-	1	1	2	1	3	5	16	25	13	13	3
-	-	-	-	-	2	-	3	5	7	17	6	6	1
-	-	-	1	1	-	1	-	-	9	8	7	7	2
-	-	-	-	4	3	9	13	22	27	32	19	19	8
-	-	-	-	3	3	4	6	11	17	13	7	8	-
-	-	-	-	1	-	5	7	11	10	19	12	11	8
-	-	-	-	-	-	-	-	1	-	-	4	-	-
-	-	-	-	-	-	-	-	1	-	-	3	-	-
-	-	-	-	-	-	-	-	-	-	-	1	-	-
-	-	1	1	3	8	7	16	36	57	46	48	23	8
-	-	-	1	2	6	4	14	27	43	32	31	7	2
-	-	1	-	1	2	3	2	9	14	14	17	16	6
-	-	-	-	-	-	-	1	1	-	-	2	-	1
-	-	-	-	-	-	-	-	1	-	-	1	-	1
-	-	-	-	-	-	-	1	-	-	-	1	-	-
-	-	-	3	3	3	6	5	10	4	7	8	3	6
-	-	-	-	-	-	-	-	-	-	-	1	-	-
-	-	-	3	3	3	6	5	10	4	7	7	3	6
-	1	-	1	-	2	3	5	-	1	2	1	6	-
-	-	-	-	-	-	-	-	-	-	-	-	-	-
-	1	-	1	-	2	3	5	-	1	2	1	6	-
-	-	-	4	3	1	1	2	2	3	3	1	2	-
-	-	-	-	-	-	-	-	-	-	-	-	-	-
-	-	-	4	3	1	1	2	2	3	3	1	2	-
-	-	-	-	-	-	1	1	2	6	13	11	9	2
-	-	-	-	-	-	1	1	2	6	13	11	9	2
-	-	-	-	-	-	-	-	-	-	-	-	-	-
-	-	-	-	-	-	3	2	5	6	10	5	4	-
-	-	-	-	-	-	3	-	4	3	7	4	3	-
-	-	-	-	-	-	-	2	1	3	3	1	1	-
-	-	-	-	2	1	2	1	-	2	4	-	1	-
-	-	-	-	1	-	-	-	-	1	3	-	-	-
-	-	-	-	1	1	2	1	-	1	1	-	1	-
-	-	-	-	-	1	2	1	8	8	10	13	7	1
-	-	-	-	-	1	2	-	4	5	5	4	1	-
-	-	-	-	-	-	-	1	4	3	5	9	6	1
-	1	1	-	-	1	3	2	2	8	9	2	-	-
-	1	-	-	-	1	2	2	2	8	6	-	-	-
-	-	1	-	-	-	1	-	-	-	3	2	-	-
-	-	-	-	1	-	1	-	-	4	6	3	1	3
-	-	-	-	1	-	-	-	-	2	2	1	1	1
-	-	-	-	-	-	1	-	-	2	4	2	-	2
-	-	1	-	-	5	1	3	17	18	17	18	10	8
-	-	-	-	-	2	-	3	10	9	7	9	6	3
-	-	1	-	-	3	1	-	7	9	10	9	4	5
-	-	-	-	1	2	2	-	2	12	4	8	2	3
-	-	-	-	-	1	1	-	1	12	2	6	1	1
-	-	-	-	1	1	1	-	1	-	2	2	1	2
-	-	-	-	-	1	-	-	-	1	1	-	-	1
-	-	-	-	-	1	-	-	-	1	-	-	-	1
-	-	-	-	-	-	-	-	-	-	1	-	-	-
-	-	-	-	1	1	2	-	2	11	3	8	2	2
-	-	-	-	-	-	1	-	1	11	2	6	1	-
-	-	-	-	1	1	1	-	1	-	1	2	1	2
-	-	-	-	-	-	1	1	1	3	2	3	3	2
-	-	-	-	-	-	1	-	1	-	1	-	1	-
-	-	-	-	-	-	-	1	-	3	1	3	2	2

死因分類表番号	区分	総数	0歳	新生児再掲	1	2	3	4	5～9	10～14	15～19	20～24	25～29
03100 貧血	計 男 女	10 2 8	- - -	- - -	- - -	- - -	- - -	- - -	- - -	- - -	- - -	- - -	- - -
03200 その他の血液及び造血器の疾患並びに免疫機構の障害	計 男 女	6 2 4	- - -	- - -	- - -	- - -	- - -	- - -	- - -	- - -	- - -	- - -	- - -
04000 内分泌、栄養及び代謝疾患	計 男 女	100 55 45	- - -	- - -	- - -	- - -	- - -	- - -	- - -	- - -	- - -	- - -	- - -
04100 糖尿病	計 男 女	72 41 31	- - -	- - -	- - -	- - -	- - -	- - -	- - -	- - -	- - -	- - -	- - -
04200 その他の内分泌、栄養及び代謝疾患	計 男 女	28 14 14	- - -	- - -	- - -	- - -	- - -	- - -	- - -	- - -	- - -	- - -	- - -
05000 精神及び行動の障害	計 男 女	97 35 62	- - -	- - -	- - -	- - -	- - -	- - -	- - -	- - -	- - -	- - -	- - -
05100 血管性及び詳細不明の痴呆	計 男 女	86 30 56	- - -	- - -	- - -	- - -	- - -	- - -	- - -	- - -	- - -	- - -	- - -
05200 その他の精神及び行動の障害	計 男 女	11 5 6	- - -	- - -	- - -	- - -	- - -	- - -	- - -	- - -	- - -	- - -	- - -
06000 神経系の疾患	計 男 女	210 99 111	- - -	- - -	- - -	- - -	- - -	- - -	- - -	- - -	- - -	- - -	- - -
06200 脊髄性筋萎縮症及び関連症候群	計 男 女	10 6 4	- - -	- - -	- - -	- - -	- - -	- - -	- - -	- - -	- - -	- - -	- - -
06300 パーキンソン病	計 男 女	48 28 20	- - -	- - -	- - -	- - -	- - -	- - -	- - -	- - -	- - -	- - -	- - -
06400 アルツハイマー病	計 男 女	77 24 53	- - -	- - -	- - -	- - -	- - -	- - -	- - -	- - -	- - -	- - -	- - -
06500 その他の神経系の疾患	計 男 女	73 39 34	- - -	- - -	- - -	- - -	- - -	- - -	- - -	- - -	- - -	- - -	- - -
07000 眼及び付属器の疾患	計 男 女	- - -	- - -	- - -	- - -	- - -	- - -	- - -	- - -	- - -	- - -	- - -	- - -
08000 耳及び乳様突起の疾患	計 男 女	- - -	- - -	- - -	- - -	- - -	- - -	- - -	- - -	- - -	- - -	- - -	- - -
09000 循環器系の疾患	計 男 女	1,312 613 699	1 - 1	- - -	- - -	- - -	- - -	- - -	- - -	1 1 -	- - -	- - -	- - -
09100 高血圧性疾患	計 男 女	67 32 35	- - -	- - -	- - -	- - -	- - -	- - -	- - -	- - -	- - -	- - -	- - -
09101 高血圧性心疾患及び心腎疾患	計 男 女	20 6 14	- - -	- - -	- - -	- - -	- - -	- - -	- - -	- - -	- - -	- - -	- - -
09102 その他の高血圧性疾患	計 男 女	47 26 21	- - -	- - -	- - -	- - -	- - -	- - -	- - -	- - -	- - -	- - -	- - -

30～34	35～39	40～44	45～49	50～54	55～59	60～64	65～69	70～74	75～79	80～84	85～89	90～94	95以上
-	-	-	-	-	-	1	-	-	2	2	1	2	2
-	-	-	-	-	-	1	-	-	-	1	-	-	-
-	-	-	-	-	-	-	-	-	2	1	1	2	2
-	-	-	-	-	-	-	1	1	1	-	2	1	-
-	-	-	-	-	-	-	-	1	-	-	-	1	-
-	-	-	-	-	-	-	1	-	1	-	2	-	-
-	1	-	-	4	5	2	4	14	9	19	18	12	12
-	1	-	-	3	4	1	3	10	7	11	8	3	4
-	-	-	-	1	1	1	1	4	2	8	10	9	8
-	-	-	-	4	3	1	4	10	8	15	13	8	6
-	-	-	-	3	2	1	3	7	6	9	5	2	3
-	-	-	-	1	1	-	1	3	2	6	8	6	3
-	1	-	-	-	2	1	-	4	1	4	5	4	6
-	1	-	-	-	2	-	-	3	1	2	3	1	1
-	-	-	-	-	-	1	-	1	-	2	2	3	5
-	-	-	-	1	-	1	1	6	10	12	17	27	22
-	-	-	-	1	-	1	1	5	6	6	7	6	2
-	-	-	-	-	-	-	-	1	4	6	10	21	20
-	-	-	-	-	-	-	1	4	9	11	16	24	21
-	-	-	-	-	-	-	1	3	6	5	7	6	2
-	-	-	-	-	-	-	-	1	3	6	9	18	19
-	-	-	-	1	-	1	-	2	1	1	1	3	1
-	-	-	-	1	-	1	-	2	-	1	-	-	-
-	-	-	-	-	-	-	-	-	1	-	1	3	1
2	-	-	2	2	2	7	14	13	36	41	44	26	21
1	-	-	1	1	-	2	10	11	22	22	19	9	1
1	-	-	1	1	2	5	4	2	14	19	25	17	20
-	-	-	-	-	-	-	1	2	3	3	1	-	-
-	-	-	-	-	-	-	1	1	2	1	1	-	-
-	-	-	-	-	-	-	-	1	1	2	-	-	-
-	-	-	-	-	-	1	3	6	14	15	7	2	-
-	-	-	-	-	-	-	3	5	8	7	3	2	-
-	-	-	-	-	-	1	-	1	6	8	4	-	-
-	-	-	-	-	-	1	1	1	5	11	22	18	18
-	-	-	-	-	-	-	-	1	4	8	6	4	1
-	-	-	-	-	-	1	1	-	1	3	16	14	17
2	-	-	2	2	2	5	8	4	13	12	14	6	3
1	-	-	1	1	-	2	5	4	7	6	9	3	-
1	-	-	1	1	2	3	3	-	6	6	5	3	3
-	-	-	-	-	-	-	-	-	-	-	-	-	-
-	-	-	-	-	-	-	-	-	-	-	-	-	-
-	-	-	-	-	-	-	-	-	-	-	-	-	-
-	-	-	-	-	-	-	-	-	-	-	-	-	-
-	-	-	-	-	-	-	-	-	-	-	-	-	-
-	1	2	5	13	22	28	39	90	135	223	259	252	241
-	1	1	5	9	19	21	29	65	93	121	116	83	49
-	-	1	-	4	3	7	10	25	42	102	143	169	192
-	-	-	-	1	1	3	3	5	6	13	9	10	16
-	-	-	-	1	1	3	2	3	3	8	5	4	2
-	-	-	-	-	-	-	1	2	3	5	4	6	14
-	-	-	-	-	-	-	1	-	-	4	3	3	9
-	-	-	-	-	-	-	-	-	-	1	2	-	2
-	-	-	-	-	-	-	-	-	-	3	1	3	7
-	-	-	-	1	1	3	2	5	6	9	6	7	7
-	-	-	-	1	1	3	1	3	3	7	3	4	-
-	-	-	-	-	-	-	1	2	3	2	3	3	7

死因分類表番号	区分	総数	0歳	新生児再掲	1	2	3	4	5～9	10～14	15～19	20～24	25～29
09200 心疾患(高血圧性を除く)	計 男 女	758 352 406	- - -	- - -	- - -	- - -	- - -	- - -	- - -	1 1 -	- - -	- - -	- - -
09201 慢性リウマチ性心疾患	計 男 女	7 - 7	- - -	- - -	- - -	- - -	- - -	- - -	- - -	- - -	- - -	- - -	- - -
09202 急性心筋梗塞	計 男 女	149 96 53	- - -	- - -	- - -	- - -	- - -	- - -	- - -	- - -	- - -	- - -	- - -
09203 その他の虚血性心疾患	計 男 女	103 64 39	- - -	- - -	- - -	- - -	- - -	- - -	- - -	- - -	- - -	- - -	- - -
09204 慢性非リウマチ性心内膜疾患	計 男 女	54 14 40	- - -	- - -	- - -	- - -	- - -	- - -	- - -	- - -	- - -	- - -	- - -
09205 心筋症	計 男 女	17 8 9	- - -	- - -	- - -	- - -	- - -	- - -	- - -	1 1 -	- - -	- - -	- - -
09206 不整脈及び伝導障害	計 男 女	88 37 51	- - -	- - -	- - -	- - -	- - -	- - -	- - -	- - -	- - -	- - -	- - -
09207 心不全	計 男 女	328 126 202	- - -	- - -	- - -	- - -	- - -	- - -	- - -	- - -	- - -	- - -	- - -
09208 その他の心疾患	計 男 女	12 7 5	- - -	- - -	- - -	- - -	- - -	- - -	- - -	- - -	- - -	- - -	- - -
09300 脳血管疾患	計 男 女	396 183 213	1 - 1	- - -	- - -	- - -	- - -	- - -	- - -	- - -	- - -	- - -	- - -
09301 くも膜下出血	計 男 女	31 12 19	- - -	- - -	- - -	- - -	- - -	- - -	- - -	- - -	- - -	- - -	- - -
09302 脳内出血	計 男 女	100 53 47	1 - 1	- - -	- - -	- - -	- - -	- - -	- - -	- - -	- - -	- - -	- - -
09303 脳梗塞	計 男 女	255 115 140	- - -	- - -	- - -	- - -	- - -	- - -	- - -	- - -	- - -	- - -	- - -
09304 その他の脳血管疾患	計 男 女	10 3 7	- - -	- - -	- - -	- - -	- - -	- - -	- - -	- - -	- - -	- - -	- - -
09400 大動脈瘤及び解離	計 男 女	69 39 30	- - -	- - -	- - -	- - -	- - -	- - -	- - -	- - -	- - -	- - -	- - -
09500 その他の循環器系の疾患	計 男 女	22 7 15	- - -	- - -	- - -	- - -	- - -	- - -	- - -	- - -	- - -	- - -	- - -
10000 呼吸器系の疾患	計 男 女	285 175 110	- - -	- - -	- - -	- - -	- - -	- - -	- - -	- - -	- - -	- - -	1 1 -
10100 インフルエンザ	計 男 女	9 2 7	- - -	- - -	- - -	- - -	- - -	- - -	- - -	- - -	- - -	- - -	- - -

30~34	35~39	40~44	45~49	50~54	55~59	60~64	65~69	70~74	75~79	80~84	85~89	90~94	95以上
-	1	1	4	5	14	11	19	44	73	120	161	156	148
-	1	1	4	3	11	9	15	32	50	65	74	52	34
-	-	-	-	2	3	2	4	12	23	55	87	104	114
-	-	-	-	-	-	-	-	-	-	1	1	4	1
-	-	-	-	-	-	-	-	-	-	-	-	-	-
-	-	-	-	-	-	-	-	-	-	1	1	4	1
-	1	1	-	1	7	2	7	13	24	32	30	18	13
-	1	1	-	1	5	2	6	11	17	24	14	9	5
-	-	-	-	-	2	-	1	2	7	8	16	9	8
-	-	-	1	1	1	4	6	5	15	21	25	12	12
-	-	-	1	1	1	4	5	2	11	9	20	5	5
-	-	-	-	-	-	-	1	3	4	12	5	7	7
-	-	-	-	-	1	-	-	1	2	2	17	15	16
-	-	-	-	-	1	-	-	1	1	1	5	4	1
-	-	-	-	-	-	-	-	-	1	1	12	11	15
-	-	-	1	-	1	1	-	3	-	3	4	1	2
-	-	-	1	-	1	1	-	2	-	2	-	-	-
-	-	-	-	-	-	-	-	1	-	1	4	1	2
-	-	-	2	3	2	2	2	3	8	13	18	22	13
-	-	-	2	1	2	1	2	2	5	5	9	6	2
-	-	-	-	2	-	1	-	1	3	8	9	16	11
-	-	-	-	-	1	2	3	16	23	45	66	83	89
-	-	-	-	-	-	1	1	11	15	23	26	28	21
-	-	-	-	-	1	1	2	5	8	22	40	55	68
-	-	-	-	-	1	-	1	3	1	3	-	1	2
-	-	-	-	-	1	-	1	3	1	1	-	-	-
-	-	-	-	-	-	-	-	-	-	2	-	1	2
-	-	-	-	5	5	10	13	30	45	76	70	69	72
-	-	-	-	3	5	5	11	25	32	37	33	20	12
-	-	-	-	2	-	5	2	5	13	39	37	49	60
-	-	-	-	2	-	3	-	3	6	10	3	2	2
-	-	-	-	1	-	1	-	2	4	3	1	-	-
-	-	-	-	1	-	2	-	1	2	7	2	2	2
-	-	-	-	3	4	7	6	13	12	18	16	11	9
-	-	-	-	2	4	4	4	10	9	7	9	4	-
-	-	-	-	1	-	3	2	3	3	11	7	7	9
-	-	-	-	-	1	-	7	12	26	47	50	52	60
-	-	-	-	-	1	-	7	11	19	27	23	15	12
-	-	-	-	-	-	-	-	1	7	20	27	37	48
-	-	-	-	-	-	-	-	2	1	1	1	4	1
-	-	-	-	-	-	-	-	2	-	-	-	1	-
-	-	-	-	-	-	-	-	-	1	1	1	3	1
-	-	-	1	1	2	4	3	9	9	8	14	14	4
-	-	-	1	1	2	4	1	5	7	7	4	6	1
-	-	-	-	-	-	-	2	4	2	1	10	8	3
-	-	1	-	1	-	-	1	2	2	6	5	3	1
-	-	-	-	1	-	-	-	-	1	4	-	1	-
-	-	1	-	-	-	-	1	2	1	2	5	2	1
-	-	-	-	1	1	1	6	11	38	49	73	61	43
-	-	-	-	-	1	-	4	8	32	35	51	25	18
-	-	-	-	1	-	1	2	3	6	14	22	36	25
-	-	-	-	-	-	-	-	1	1	-	2	4	1
-	-	-	-	-	-	-	-	1	1	-	-	-	-
-	-	-	-	-	-	-	-	-	-	-	2	4	1

死因分類表番号	区分	総数	0歳	新生児再掲	1	2	3	4	5～9	10～14	15～19	20～24	25～29
10200 肺炎	計 男 女	230 139 91	- - -	- - -	- - -	- - -	- - -	- - -	- - -	- - -	- - -	- - -	1 1 -
10300 急性気管支炎	計 男 女	1 1 -	- - -	- - -	- - -	- - -	- - -	- - -	- - -	- - -	- - -	- - -	- - -
10400 慢性閉塞性肺疾患	計 男 女	39 30 9	- - -	- - -	- - -	- - -	- - -	- - -	- - -	- - -	- - -	- - -	- - -
10500 喘息	計 男 女	6 3 3	- - -	- - -	- - -	- - -	- - -	- - -	- - -	- - -	- - -	- - -	- - -
10601 誤嚥性肺炎	計 男 女	245 146 99	- - -	- - -	- - -	- - -	- - -	- - -	- - -	- - -	- - -	- - -	- - -
10602 間質性肺疾患	計 男 女	75 48 27	- - -	- - -	- - -	- - -	- - -	- - -	- - -	- - -	- - -	- - -	- - -
10603 その他の呼吸器系の疾患(10601及び10602を除く)	計 男 女	67 38 29	- - -	- - -	- - -	- - -	- - -	- - -	- - -	- - -	- - -	- - -	- - -
11000 消化器系の疾患	計 男 女	198 113 85	- - -	- - -	- - -	- - -	- - -	- - -	- - -	- - -	- - -	- - -	- - -
11100 胃潰瘍及び十二指腸潰瘍	計 男 女	12 5 7	- - -	- - -	- - -	- - -	- - -	- - -	- - -	- - -	- - -	- - -	- - -
11200 ヘルニア及び腸閉塞	計 男 女	37 20 17	- - -	- - -	- - -	- - -	- - -	- - -	- - -	- - -	- - -	- - -	- - -
11300 肝疾患	計 男 女	52 32 20	- - -	- - -	- - -	- - -	- - -	- - -	- - -	- - -	- - -	- - -	- - -
11301 肝硬変(アルコール性を除く)	計 男 女	20 10 10	- - -	- - -	- - -	- - -	- - -	- - -	- - -	- - -	- - -	- - -	- - -
11302 その他の肝疾患	計 男 女	32 22 10	- - -	- - -	- - -	- - -	- - -	- - -	- - -	- - -	- - -	- - -	- - -
11400 その他の消化器系の疾患	計 男 女	97 56 41	- - -	- - -	- - -	- - -	- - -	- - -	- - -	- - -	- - -	- - -	- - -
12000 皮膚及び皮下組織の疾患	計 男 女	6 3 3	- - -	- - -	- - -	- - -	- - -	- - -	- - -	- - -	- - -	- - -	- - -
13000 筋骨格系及び結合組織の疾患	計 男 女	41 17 24	- - -	- - -	- - -	- - -	- - -	- - -	- - -	- - -	- - -	- - -	- - -
14000 尿路性器系の疾患	計 男 女	146 74 72	- - -	- - -	- - -	- - -	- - -	- - -	- - -	- - -	- - -	- - -	- - -
14100 糸球体疾患及び腎尿細管間質性疾患	計 男 女	18 8 10	- - -	- - -	- - -	- - -	- - -	- - -	- - -	- - -	- - -	- - -	- - -
14200 腎不全	計 男 女	79 47 32	- - -	- - -	- - -	- - -	- - -	- - -	- - -	- - -	- - -	- - -	- - -

30～34	35～39	40～44	45～49	50～54	55～59	60～64	65～69	70～74	75～79	80～84	85～89	90～94	95以上
-	-	-	-	1	-	1	6	5	26	39	56	53	42
-	-	-	-	-	-	-	4	4	21	28	39	24	18
-	-	-	-	1	-	1	2	1	5	11	17	29	24
-	-	-	-	-	-	-	-	-	-	-	1	-	-
-	-	-	-	-	-	-	-	-	-	-	1	-	-
-	-	-	-	-	-	-	-	-	-	-	-	-	-
-	-	-	-	-	-	-	-	5	10	9	12	3	-
-	-	-	-	-	-	-	-	3	9	7	10	1	-
-	-	-	-	-	-	-	-	2	1	2	2	2	-
-	-	-	-	-	1	-	-	-	1	1	2	1	-
-	-	-	-	-	1	-	-	-	1	-	1	-	-
-	-	-	-	-	-	-	-	-	-	1	1	1	-
-	-	-	-	-	1	1	1	11	20	43	55	71	42
-	-	-	-	-	-	1	1	8	17	31	35	40	13
-	-	-	-	-	1	-	-	3	3	12	20	31	29
-	-	-	-	-	-	1	1	10	13	16	20	12	2
-	-	-	-	-	-	1	1	7	11	7	13	7	1
-	-	-	-	-	-	-	-	3	2	9	7	5	1
-	-	-	-	-	-	1	3	2	8	12	22	16	3
-	-	-	-	-	-	1	1	2	5	5	11	11	2
-	-	-	-	-	-	-	2	-	3	7	11	5	1
1	-	2	3	3	8	12	10	10	26	42	34	30	17
1	-	1	2	3	7	10	9	10	13	23	17	16	1
-	-	1	1	-	1	2	1	-	13	19	17	14	16
-	-	-	-	-	-	-	1	1	3	1	-	4	2
-	-	-	-	-	-	-	1	1	1	1	-	1	-
-	-	-	-	-	-	-	-	-	2	-	-	3	2
-	-	-	-	-	-	1	1	2	2	11	8	9	3
-	-	-	-	-	-	1	1	2	-	7	5	4	-
-	-	-	-	-	-	-	-	-	2	4	3	5	3
-	-	2	2	1	7	8	7	3	6	7	8	1	-
-	-	1	1	1	6	6	7	3	-	3	4	-	-
-	-	1	1	-	1	2	-	-	6	4	4	1	-
-	-	-	-	-	3	3	3	-	3	4	4	-	-
-	-	-	-	-	2	2	3	-	-	1	2	-	-
-	-	-	-	-	1	1	-	-	3	3	2	-	-
-	-	2	2	1	4	5	4	3	3	3	4	1	-
-	-	1	1	1	4	4	4	3	-	2	2	-	-
-	-	1	1	-	-	1	-	-	3	1	2	1	-
1	-	-	1	2	1	3	1	4	15	23	18	16	12
1	-	-	1	2	1	3	-	4	12	12	8	11	1
-	-	-	-	-	-	-	1	-	3	11	10	5	11
-	1	-	-	-	-	-	-	-	-	1	1	2	1
-	1	-	-	-	-	-	-	-	-	-	-	1	1
-	-	-	-	-	-	-	-	-	-	1	1	1	-
-	-	1	-	-	1	1	2	3	7	11	5	5	5
-	-	-	-	-	1	1	1	1	4	4	2	1	2
-	-	1	-	-	-	-	1	2	3	7	3	4	3
-	-	-	1	-	-	-	1	9	19	27	38	33	17
-	-	-	1	-	-	-	1	8	13	17	16	12	6
-	-	-	-	-	-	1	-	1	6	10	22	21	11
-	-	-	-	-	-	-	-	2	1	5	4	5	1
-	-	-	-	-	-	-	-	2	1	3	2	-	-
-	-	-	-	-	-	-	-	-	-	2	2	5	1
-	-	-	1	-	-	-	1	6	13	13	19	18	8
-	-	-	1	-	-	-	1	6	9	8	9	9	4
-	-	-	-	-	-	-	-	-	4	5	10	9	4

死因分類表番号	区分	総数	0歳	新生児再掲	1	2	3	4	5～9	10～14	15～19	20～24	25～29
14201 急性腎不全	計 男 女	7 2 5	- - -	- - -	- - -	- - -	- - -	- - -	- - -	- - -	- - -	- - -	- - -
14202 慢性腎不全	計 男 女	58 34 24	- - -	- - -	- - -	- - -	- - -	- - -	- - -	- - -	- - -	- - -	- - -
14203 詳細不明の腎不全	計 男 女	14 11 3	- - -	- - -	- - -	- - -	- - -	- - -	- - -	- - -	- - -	- - -	- - -
14300 その他の尿路性器系の疾患	計 男 女	49 19 30	- - -	- - -	- - -	- - -	- - -	- - -	- - -	- - -	- - -	- - -	- - -
15000 妊娠、分娩及び産じょく	計 男 女	- - -	- - -	- - -	- - -	- - -	- - -	- - -	- - -	- - -	- - -	- - -	- - -
16000 周産期に発生した病態	計 男 女	1 - 1	1 - 1	1 - 1	- - -	- - -	- - -	- - -	- - -	- - -	- - -	- - -	- - -
16200 出産外傷	計 男 女	1 - 1	1 - 1	1 - 1	- - -	- - -	- - -	- - -	- - -	- - -	- - -	- - -	- - -
17000 先天奇形、変形及び染色体異常	計 男 女	6 2 4	3 1 2	1 - 1	- - -	- - -	- - -	- - -	- - -	- - -	- - -	- - -	- - -
17100 神経系の先天奇形	計 男 女	1 - 1	- - -	- - -	- - -	- - -	- - -	- - -	- - -	- - -	- - -	- - -	- - -
17200 循環器系の先天奇形	計 男 女	1 - 1	- - -	- - -	- - -	- - -	- - -	- - -	- - -	- - -	- - -	- - -	- - -
17201 心臓の先天奇形	計 男 女	1 - 1	- - -	- - -	- - -	- - -	- - -	- - -	- - -	- - -	- - -	- - -	- - -
17300 消化器系の先天奇形	計 男 女	1 1 -	- - -	- - -	- - -	- - -	- - -	- - -	- - -	- - -	- - -	- - -	- - -
17400 その他の先天奇形及び変形	計 男 女	3 1 2	3 1 2	1 - 1	- - -	- - -	- - -	- - -	- - -	- - -	- - -	- - -	- - -
18000 症状、徴候及び異常臨床所見・異常検査所見で他に分類されないもの	計 男 女	770 231 539	- - -	- - -	- - -	- - -	- - -	- - -	- - -	- - -	- - -	- - -	- - -
18100 老衰	計 男 女	672 179 493	- - -	- - -	- - -	- - -	- - -	- - -	- - -	- - -	- - -	- - -	- - -
18300 その他の症状、徴候及び異常臨床所見・異常検査所見で他に分類されないもの	計 男 女	98 52 46	- - -	- - -	- - -	- - -	- - -	- - -	- - -	- - -	- - -	- - -	- - -
20000 傷病及び死亡の外因	計 男 女	232 130 102	- - -	- - -	- - -	- - -	1 1 -	- - -	2 2 -	1 - 1	4 1 3	4 2 2	4 1 3
20100 不慮の事故	計 男 女	160 83 77	- - -	- - -	- - -	- - -	1 1 -	- - -	2 2 -	1 - 1	2 1 1	1 1 -	2 - 2
20101 交通事故	計 男 女	11 6 5	- - -	- - -	- - -	- - -	- - -	- - -	- - -	- - -	- - -	1 1 -	- - -

30~34	35~39	40~44	45~49	50~54	55~59	60~64	65~69	70~74	75~79	80~84	85~89	90~94	95以上
-	-	-	-	-	-	-	-	1	1	1	2	2	-
-	-	-	-	-	-	-	-	1	-	-	1	-	-
-	-	-	-	-	-	-	-	-	1	1	1	2	-
-	-	-	1	-	-	-	1	2	11	10	15	13	5
-	-	-	1	-	-	-	1	2	8	6	6	8	2
-	-	-	-	-	-	-	-	-	3	4	9	5	3
-	-	-	-	-	-	-	-	3	1	2	2	3	3
-	-	-	-	-	-	-	-	3	1	2	2	1	2
-	-	-	-	-	-	-	-	-	-	-	-	2	1
-	-	-	-	-	-	1	-	1	5	9	15	10	8
-	-	-	-	-	-	-	-	-	3	6	5	3	2
-	-	-	-	-	-	1	-	1	2	3	10	7	6
-	-	-	-	-	-	-	-	-	-	-	-	-	-
-	-	-	-	-	-	-	-	-	-	-	-	-	-
-	-	-	-	-	-	-	-	-	-	-	-	-	-
-	-	-	-	-	-	-	-	-	-	-	-	-	-
-	-	-	-	-	-	-	-	-	-	-	-	-	-
-	-	1	-	-	-	-	-	-	-	1	1	-	-
-	-	-	-	-	-	-	-	-	-	-	1	-	-
-	-	1	-	-	-	-	-	-	-	1	-	-	-
-	-	-	-	-	-	-	-	-	-	1	-	-	-
-	-	-	-	-	-	-	-	-	-	-	-	-	-
-	-	1	-	-	-	-	-	-	-	-	-	-	-
-	-	-	-	-	-	-	-	-	-	-	-	-	-
-	-	1	-	-	-	-	-	-	-	-	-	-	-
-	-	-	-	-	-	-	-	-	-	-	-	-	-
-	-	1	-	-	-	-	-	-	-	-	-	-	-
-	-	-	-	-	-	-	-	-	-	-	-	-	-
-	-	1	-	-	-	-	-	-	-	-	-	-	-
-	-	-	-	-	-	-	-	-	-	-	1	-	-
-	-	-	-	-	-	-	-	-	-	-	1	-	-
-	-	-	-	-	-	-	-	-	-	-	-	-	-
-	-	-	-	-	-	-	-	-	-	-	-	-	-
-	-	-	-	-	-	-	-	-	-	-	-	-	-
-	-	-	-	-	-	-	-	-	-	-	-	-	-
-	-	-	-	2	5	5	14	22	30	76	152	230	234
-	-	-	-	2	4	4	11	17	17	32	53	54	37
-	-	-	-	-	1	1	3	5	13	44	99	176	197
-	-	-	-	-	-	-	1	3	16	66	138	218	230
-	-	-	-	-	-	-	1	2	12	27	49	51	37
-	-	-	-	-	-	-	-	1	4	39	89	167	193
-	-	-	-	2	5	5	13	19	14	10	14	12	4
-	-	-	-	2	4	4	10	15	5	5	4	3	-
-	-	-	-	-	1	1	3	4	9	5	10	9	4
5	4	8	12	9	6	9	12	17	22	28	44	26	14
5	2	2	9	8	5	6	8	11	12	19	23	10	3
-	2	6	3	1	1	3	4	6	10	9	21	16	11
2	2	4	3	5	2	5	8	11	11	26	36	24	12
2	-	-	3	4	2	4	5	6	5	18	18	9	2
-	2	4	-	1	-	1	3	5	6	8	18	15	10
1	1	-	1	1	1	-	2	-	1	-	2	-	-
1	-	-	1	1	1	-	1	-	-	-	-	-	-
-	1	-	-	-	-	-	1	-	1	-	2	-	-

死因分類表番号	区分	総数	0歳	新生児再掲	1	2	3	4	5～9	10～14	15～19	20～24	25～29
20102 転倒・転落	計	32	-	-	-	-	-	-	-	-	-	-	-
	男	15	-	-	-	-	-	-	-	-	-	-	-
	女	17	-	-	-	-	-	-	-	-	-	-	-
20103 不慮の溺死及び溺水	計	31	-	-	-	-	-	-	-	-	-	-	-
	男	18	-	-	-	-	-	-	-	-	-	-	-
	女	13	-	-	-	-	-	-	-	-	-	-	-
20104 不慮の窒息	計	34	-	-	-	-	-	-	-	-	-	-	-
	男	14	-	-	-	-	-	-	-	-	-	-	-
	女	20	-	-	-	-	-	-	-	-	-	-	-
20105 煙、火及び火炎への曝露	計	6	-	-	-	-	-	-	-	-	-	-	-
	男	2	-	-	-	-	-	-	-	-	-	-	-
	女	4	-	-	-	-	-	-	-	-	-	-	-
20106 有害物質による不慮の中毒及び有害物質への曝露	計	2	-	-	-	-	-	-	-	-	-	-	-
	男	1	-	-	-	-	-	-	-	-	-	-	-
	女	1	-	-	-	-	-	-	-	-	-	-	-
20107 その他の不慮の事故	計	44	-	-	-	-	1	-	2	1	2	-	2
	男	27	-	-	-	-	1	-	2	-	1	-	-
	女	17	-	-	-	-	-	-	-	1	1	-	2
20200 自殺	計	53	-	-	-	-	-	-	-	-	2	3	1
	男	34	-	-	-	-	-	-	-	-	-	1	1
	女	19	-	-	-	-	-	-	-	-	2	2	-
20400 その他の外因	計	19	-	-	-	-	-	-	-	-	-	-	1
	男	13	-	-	-	-	-	-	-	-	-	-	-
	女	6	-	-	-	-	-	-	-	-	-	-	1
22000 特殊目的用コード	計	90	-	-	-	-	-	-	-	-	-	-	-
	男	54	-	-	-	-	-	-	-	-	-	-	-
	女	36	-	-	-	-	-	-	-	-	-	-	-
22200 その他の特殊目的用コード	計	90	-	-	-	-	-	-	-	-	-	-	-
	男	54	-	-	-	-	-	-	-	-	-	-	-
	女	36	-	-	-	-	-	-	-	-	-	-	-
22201 新型コロナウイルス感染症	計	90	-	-	-	-	-	-	-	-	-	-	-
	男	54	-	-	-	-	-	-	-	-	-	-	-
	女	36	-	-	-	-	-	-	-	-	-	-	-

30～34	35～39	40～44	45～49	50～54	55～59	60～64	65～69	70～74	75～79	80～84	85～89	90～94	95以上
-	-	-	-	1	-	1	1	1	2	2	10	10	4
-	-	-	-	1	-	1	1	1	1	2	5	3	-
-	-	-	-	-	-	-	-	-	1	-	5	7	4
1	-	-	-	1	1	2	-	3	2	11	5	4	1
1	-	-	-	1	1	1	-	1	1	8	2	2	-
-	-	-	-	-	-	1	-	2	1	3	3	2	1
-	-	-	-	-	-	1	3	3	2	4	8	7	6
-	-	-	-	-	-	1	2	1	-	2	5	2	1
-	-	-	-	-	-	-	1	2	2	2	3	5	5
-	-	-	-	-	-	-	-	-	1	3	2	-	-
-	-	-	-	-	-	-	-	-	-	2	-	-	-
-	-	-	-	-	-	-	-	-	1	1	2	-	-
-	-	-	-	-	-	-	1	-	-	1	-	-	-
-	-	-	-	-	-	-	-	-	-	1	-	-	-
-	-	-	-	-	-	-	1	-	-	-	-	-	-
-	1	4	2	2	-	1	1	4	3	5	9	3	1
-	-	-	2	1	-	1	1	3	3	3	6	2	1
-	1	4	-	1	-	-	-	1	-	2	3	1	-
3	1	4	9	4	3	4	4	4	8	1	1	1	-
3	1	2	6	4	2	2	3	3	4	-	1	1	-
-	-	2	3	-	1	2	1	1	4	1	-	-	-
-	1	-	-	-	1	-	-	2	3	1	7	1	2
-	1	-	-	-	1	-	-	2	3	1	4	-	1
-	-	-	-	-	-	-	-	-	-	-	3	1	1
-	-	-	-	1	-	-	-	6	11	16	19	21	16
-	-	-	-	1	-	-	-	4	10	13	12	11	3
-	-	-	-	-	-	-	-	2	1	3	7	10	13
-	-	-	-	1	-	-	-	6	11	16	19	21	16
-	-	-	-	1	-	-	-	4	10	13	12	11	3
-	-	-	-	-	-	-	-	2	1	3	7	10	13
-	-	-	-	1	-	-	-	6	11	16	19	21	16
-	-	-	-	1	-	-	-	4	10	13	12	11	3
-	-	-	-	-	-	-	-	2	1	3	7	10	13

1-5-9 乳児死亡数、死因(乳児死因分類)・性別

	計	男	女
総 数	5 (2)	1 (-)	4 (2)
Ba16 脳血管疾患	1 (-)	- (-)	1 (-)
Ba23 周産期に発生した病態	1 (1)	- (-)	1 (1)
Ba25 出産外傷	1 (1)	- (-)	1 (1)
Ba35 先天奇形、変形及び染色体異常	3 (1)	1 (-)	2 (1)
Ba42 その他の先天奇形及び変形	3 (1)	1 (-)	2 (1)

注： ()内に新生児死亡を再掲

1-5-10 周産期死亡数

1-5-10-a 周産期死亡

A (B + C)	B	C早期新生児死亡		
周 産 期 死 亡	妊娠満22週以後の死産	計	男	女
7	5	2	-	2

1-5-10-b 妊娠満22週以後の死産(妊娠期間別)

総 数	早 期				正 期	過 期
	妊娠第22 ～ 23 週	第 24 ～ 27 週	第 28 ～ 31 週	第 32 ～ 36 週	第 37 ～ 41 週	第42週～
5	2	-	1	1	1	-

1-5-10-c 早期新生児死亡(生後日数別)

総 数	0 日			1 日			2 日			3 日			4 日			5 日			6 日		
計 男 女	計 男 女	計 男 女	計 男 女	計 男 女	計 男 女	計 男 女	計 男 女	計 男 女	計 男 女	計 男 女	計 男 女	計 男 女	計 男 女	計 男 女	計 男 女	計 男 女	計 男 女	計 男 女	計 男 女	計 男 女	計 男 女
2 - 2	2 - 2	2 - 2	- - -	- - -	- - -	- - -	- - -	- - -	- - -	- - -	- - -	- - -	- - -	- - -	- - -	- - -	- - -	- - -	- - -	- - -	- - -

1-5-10-d 早期新生児死亡(出産時体重別)

総 数	1,000g 未 満	1,000 ～ 1,499g	1,500 ～ 1,999g	2,000 ～ 2,499g	2,500 ～ 3,999g	4,000g～
2	-	-	1	-	1	-

1-5-11 単胎－多胎別の出生・死産数

区 分		単 胎 ・ 多 胎 別 の 出 生 ・ 死 産 数							
		総 数	単 胎	総 数	多 胎 の 種 類 別 数				不 詳
					双 子	三 っ 児	四 っ 児	五 っ 児 ～	
平成 27年	合計	4,049	3,950	99	96	3	-	-	-
	出生	3,960	3,869	91	88	3	-	-	-
	死産	89	81	8	8	-	-	-	-
28	合計	4,016	3,921	95	92	3	-	-	-
	出生	3,931	3,841	90	87	3	-	-	-
	死産	85	80	5	5	-	-	-	-
29	合計	3,887	3,821	66	66	-	-	-	-
	出生	3,813	3,751	62	62	-	-	-	-
	死産	74	70	4	4	-	-	-	-
30	合計	3,773	3,687	86	86	-	-	-	-
	出生	3,723	3,642	81	81	-	-	-	-
	死産	50	45	5	5	-	-	-	-
令和 元年	合計	3,400	3,315	85	82	3	-	-	-
	出生	3,342	3,259	83	80	3	-	-	-
	死産	58	56	2	2	-	-	-	-
令和 2年	合計	3,452	3,376	76	76	-	-	-	-
	出生	3,400	3,325	75	75	-	-	-	-
	死産	52	51	1	1	-	-	-	-
令和 3年	合計	3,111	3,065	46	46	-	-	-	-
	出生	3,053	3,010	43	43	-	-	-	-
	死産	58	55	3	3	-	-	-	-
令和 4年	合計	3,081	3,003	78	78	-	-	-	-
	出生	3,022	2,947	75	75	-	-	-	-
	死産	59	56	3	3	-	-	-	-
令和 5年	合計	2,879	2,805	74	68	6	-	-	-
	出生	2,829	2,756	73	67	6	-	-	-
	死産	50	49	1	1	-	-	-	-
令和 6年	合計	2,578	2,511	67	64	3	-	-	-
	出生	2,532	2,465	67	64	3	-	-	-
	死産	46	46	-	-	-	-	-	-

1-5-12 月別出生数

		月 別 出 生 数	令和6年出生数	令和6年度出生数
令和6年	1 月	227	2,532	2,508
	2 月	189		
	3 月	197		
	4 月	194		
	5 月	229		
	6 月	221		
	7 月	214		
	8 月	207		
	9 月	200		
	10 月	211		
	11 月	198		
	12 月	245		
令和7年	1 月	194		
	2 月	193		
	3 月	202		

1-5-13 合計特殊出生率

[合計特殊出生率の推移] (日本における日本人) ー全国および石川県との比較ー

	45年	50年	55年	60年	2年	3年	4年	5年	6年	7年	8年	9年	10年	11年	12年	13年	14年
金 沢 市	1.95	1.89	1.71	1.66	1.53	1.45	1.45	1.37	1.50	1.35	1.42	1.34	1.35	1.27	1.36	1.31	1.28
石 川 県	2.07	2.08	1.87	1.79	1.60	1.58	1.56	1.48	1.58	1.46	1.46	1.42	1.45	1.38	1.45	1.40	1.37
全 国	2.13	1.91	1.75	1.76	1.54	1.53	1.50	1.46	1.50	1.42	1.43	1.39	1.38	1.34	1.36	1.33	1.32

注意：平成2年以降は1歳階級毎で算出（平成7年は5歳階級毎で算出し、「1.34」と公表した。）

[平均初産年齢の推移] (日本における日本人)

	54年	55年	60年	2年	3年	4年	5年	6年	7年	8年	9年	10年	11年	12年	13年	14年
年 齢	25.4	25.3	25.8	26.4	26.4	26.4	26.3	26.7	27.0	27.0	27.1	27.2	27.5	27.7	27.7	28.0
(石 川 県)		25.6	25.9	25.9					27.0					27.7		
(全 国)		25.4	26.7	27.0					27.5					28.0		

[男女平均初婚年齢の推移] (日本における日本人) (初 婚 者 同 士 + 初 婚 者 と 再 婚 者)

	54年	55年	60年	2年	3年	4年	5年	6年	7年	8年	9年	10年	11年	12年	13年	14年
男	27.1	26.9	27.3	27.5	27.5	27.6	28.0	28.1	28.1	28.1	28.2	28.2	28.5	28.5	28.7	28.8
女	24.2	24.1	24.5	25.0	25.1	25.3	25.8	25.9	26.1	26.3	26.5	26.6	26.9	27.1	27.2	27.4
(石川県 男)		27.3	27.8	28.0					28.0					28.2		
(石川県 女)		24.2	24.7	25.2					25.8					26.7		
(全国 男)		27.8	28.2	28.4					28.5					28.8		
(全国 女)		25.2	25.5	25.9					26.3					27.0		

[男女平均婚姻年齢の推移] (日本における日本人) (初婚者同士+初婚者と再婚者+再婚者同士)

	54年	55年	60年	2年	3年	4年	5年	6年	7年	8年	9年	10年	11年	12年	13年	14年
男	28.2	28.0	28.7	29.3	29.3	29.4	29.7	29.7	29.6	29.8	30.1	29.7	30.3	30.3	30.5	30.6
女	25.1	25.0	25.6	26.4	26.3	26.7	27.1	27.1	27.2	27.5	27.9	27.7	28.2	28.5	28.4	28.7
(全国 男)		28.7	29.3	29.7					29.8					30.4		
(全国 女)		25.9	26.4	26.9					27.3					28.2		

[出生数、第1子および第1子比率の推移] (日本における日本人)

	54年	55年	60年	2年	3年	4年	5年	6年	7年	8年	9年	10年	11年	12年	13年	14年
出生数	6 079	5 842	5 255	4 645	4 470	4 579	4 465	5 003	4 398	4 795	4 655	4 818	4 679	4 758	4 600	4 485
第1子	2 465	2 500	2 309	2 076	2 040	2 207	2 143	2 522	2 158	2 400	2 283	2 438	2 373	2 405	2 281	2 263
第1子比率(%)	40.5	42.8	43.9	44.7	45.6	48.2	48.0	50.4	49.1	50.1	49.0	50.6	50.7	50.5	49.6	50.5

注意：妊娠満22週以後（平成6年までは妊娠満20週以後）の死産を含まない。

[未婚率の推移] (総数)

「男」

	昭35年	40年	45年	50年	55年	60年	平2年	7年	12年	17年	22年	27年	令2年
15～19歳	99.9	99.7	99.3	99.5	99.6	99.5	99.1	99.4	99.5	99.7	98.9	99.7	99.7
20～24歳	93.0	91.1	89.8	88.4	92.9	93.1	94.5	94.4	94.5	95.6	93.6	96.2	96.5
25～29歳	41.4	38.1	38.1	43.2	53.0	57.1	62.7	65.6	66.9	70.5	69.3	70.9	71.5
30～34歳	6.9	8.1	7.5	9.2	16.7	22.5	26.9	34.3	39.0	44.0	43.3	44.6	44.3
35～39歳	2.7	3.5	3.5	3.9	5.9	10.9	15.0	18.8	23.3	26.9	31.7	31.3	33.5
40～44歳	1.6	2.0	2.2	2.7	3.3	5.1	9.4	13.3	15.5	19.6	24.7	26.1	26.2

「女」

	昭35年	40年	45年	50年	55年	60年	平2年	7年	12年	17年	22年	27年	令2年
15～19歳	98.7	99.0	98.0	98.6	99.1	99.0	98.6	99.1	99.3	99.4	99.1	99.7	99.7
20～24歳	67.7	62.7	66.9	66.3	76.8	81.4	87.6	88.9	90.3	91.7	90.1	92.6	94.1
25～29歳	17.2	13.7	13.9	16.3	18.7	25.8	36.3	47.8	53.5	60.5	60.4	61.4	61.7
30～34歳	8.7	8.5	6.5	7.3	7.7	8.5	11.8	17.8	25.8	31.7	34.5	34.2	35.9
35～39歳	6.3	6.8	5.7	5.1	5.6	5.9	6.6	9.2	13.1	18.5	22.7	23.9	23.5
40～44歳	3.6	4.4	5.5	5.3	4.6	5.0	5.1	5.8	8.0	11.6	16.8	18.7	19.9

注意：平成22年以前は不詳を含めて計算している（平成27年以降は不詳を含まず計算）

※全国及び石川県の数値：厚生労働省「人口動態統計」、石川県「衛生統計年報」（一部）

15年	16年	17年	18年	19年	20年	21年	22年	23年	24年	25年	26年	27年	28年	29年	30年	元年	2年	3年	4年	5年	6年
1.28	1.23	1.24	1.30	1.32	1.36	1.33	1.37	1.43	1.46	1.43	1.39	1.49	1.50	1.50	1.48	1.37	1.47	1.34	1.35	1.29	1.17
1.38	1.35	1.35	1.36	1.40	1.41	1.40	1.44	1.43	1.47	1.49	1.45	1.54	1.53	1.54	1.54	1.46	1.47	1.38	1.38	1.34	1.23
1.29	1.29	1.26	1.32	1.34	1.37	1.37	1.39	1.39	1.41	1.43	1.42	1.45	1.44	1.43	1.42	1.36	1.33	1.30	1.26	1.20	1.15

15年	16年	17年	18年	19年	20年	21年	22年	23年	24年	25年	26年	27年	28年	29年	30年	元年	2年	3年	4年	5年	6年
28.4	28.5	28.9	29.2	29.1	29.2	29.4	29.6	29.8	29.6	30.2	30.5	30.2	30.4	30.2	30.5	30.2	30.2	30.0	30.3	30.4	30.3
	28.9				29.3	29.4	29.6	29.8	29.8	30.2	30.4	30.3	30.4	30.3	30.4	30.3	30.3	30.2	30.4	30.4	30.2
	29.1				29.5	29.7	29.9	30.1	30.3	30.4	30.6	30.7	30.7	30.7	30.7	30.7	30.7	30.9	30.9	31.0	31.0

15年	16年	17年	18年	19年	20年	21年	22年	23年	24年	25年	26年	27年	28年	29年	30年	元年	2年	3年	4年	5年	6年
29.3	29.6	29.9	29.7	30.1	30.5	30.3	30.7	30.5	30.7	30.8	31.1	31.0	31.1	31.0	30.6	30.8	30.6	30.5	30.7	30.7	30.6
27.8	28.0	28.3	28.3	28.4	28.8	28.6	29.0	28.9	29.2	29.4	29.4	29.3	29.5	29.4	29.3	29.2	29.1	29.0	29.4	29.4	29.3
	29.6				30.1	30.1	30.5	30.3	30.4	30.5	30.8	30.7	30.9	30.8	30.6	30.7	30.5	30.4	30.3	30.6	30.4
	27.8				28.3	28.3	28.7	28.6	28.9	29.0	29.1	29.1	29.2	29.1	29.2	29.1	29.0	28.9	29.0	29.2	29.2
	29.8				30.2	30.4	30.5	30.7	30.8	30.9	31.1	31.1	31.1	31.2	31.2	31.2	31.0	31.0	31.1	31.1	31.1
	28.0				28.5	28.6	28.8	29.0	29.2	29.3	29.4	29.4	29.4	29.5	29.5	29.6	29.4	29.5	29.7	29.7	29.8

15年	16年	17年	18年	19年	20年	21年	22年	23年	24年	25年	26年	27年	28年	29年	30年	元年	2年	3年	4年	5年	6年
31.3	31.5	32.0	32.0	32.0	32.5	32.3	32.6	32.6	32.6	32.9	33.2	33.2	33.2	33.3	33.1	32.9	33.0	32.7	32.9	33.3	33.3
29.3	29.5	29.8	29.7	29.9	30.2	30.2	30.4	30.4	30.6	30.9	31.0	30.9	31.1	31.2	31.0	30.8	31.0	30.6	30.9	31.4	31.4
	31.7				32.2	32.4	32.5	32.7	32.9	33.0	33.2	33.3	33.3	33.4	33.5	33.6	33.4	33.5	33.7	33.9	33.8
	29.4				29.9	30.1	30.3	30.5	30.7	30.8	30.9	31.1	31.1	31.1	31.2	31.4	31.3	31.4	31.7	31.8	31.9

15年	16年	17年	18年	19年	20年	21年	22年	23年	24年	25年	26年	27年	28年	29年	30年	元年	2年	3年	4年	5年	6年
4 503	4 300	4 094	4 261	4 249	4 327	4 178	4 076	4 168	4 155	4 027	3 830	3 960	3 930	3 813	3 723	3 342	3 400	3 053	3 022	2 829	2 532
2 288	2 117	2 000	2 091	2 086	2 130	1 995	1 978	2 077	2 058	1 905	1 803	1 927	1 906	1 831	1 810	1 600	1 604	1 442	1 392	1 372	1 209
50.8	49.2	48.9	49.1	49.1	49.2	47.8	48.5	49.8	49.5	47.3	47.1	48.7	48.5	48.0	48.6	47.9	47.2	47.2	46.1	48.5	47.7

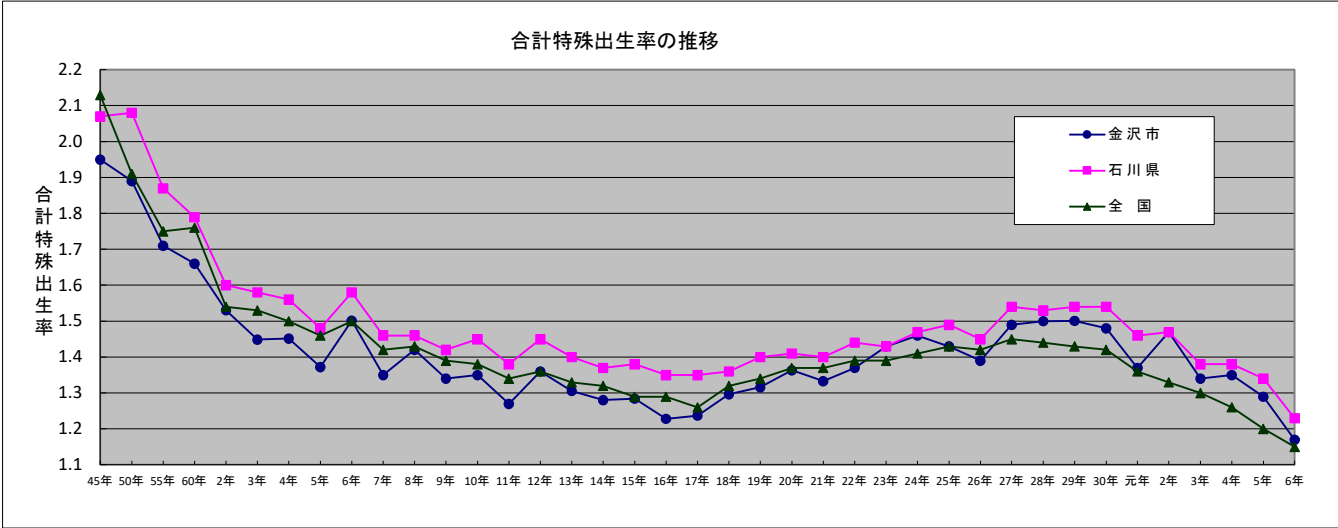

第 2 章 保 健 衛 生

- 1 . 母 子 保 健
- 2 . 健 康 増 進
- 3 . 介 護 予 防
- 4 . 特 定 疾 患 ・ 疾 病 対 策
- 5 . 精 神 保 健 福 祉
- 6 . 医 療 費 助 成 等
- 7 . 栄 養 改 善
- 8 . 歯 科 保 健
- 9 . 金 沢 健 康 プ ラ ン
- 1 0 . 金 沢 市 食 育 推 進 計 画 (第 4 次)

2-1 母子保健

少子高齢化や核家族化が進み、地域や家庭の中で子育ての不安が増大し、育児不安から虐待等の複雑な問題も浮上してきている。金沢市では、妊娠届け・母子健康手帳の交付に始まる一連の母子保健事業の中で、様々な施策を展開し、必要な家庭へのきめ細やかな支援を継続している。

2-1-1 母子保健事業の概要

区分	妊娠期	出産期	乳児期	幼児期
健康 診 査	妊婦健康診査 (医療機関委託)	産婦健康診査 (医療機関委託) 1か月児健康診査 (医療機関委託)	3か月児健康診査 6か月児健康診査 (医療機関委託)	1歳児健康診査 (医療機関委託) 1歳6か月児健康診査 2歳児健康診査 (医療機関委託) 3歳児健康診査
相 談	不妊等への支援 妊婦相談		乳幼児健康相談	5歳児就学前相談 幼児発達相談
	遺伝相談／電話相談支援 妊娠-出産 子育て 女性の健康 栄養 ほっとライン			
保 健 指 導	母子健康手帳交付 児の妊婦支援事業	元気に育て!赤ちゃん訪問事業 (全戸訪問)	健康診査後のフォロー(随時)／乳幼児訪問指導	
	ハイリスク妊産婦訪問指導	健康診査後のフォロー(随時)／乳幼児訪問指導		
	安心「妊娠・出産・育児」支援ネットワーク事業		医療機関連携、育児支援家庭訪問	
	すくすく母乳育児支援事業			
	多胎妊産婦サポート事業			
	産婦のための心理士相談			
	産後ケア事業			
	かかりつけ助産師推進事業			
	ベビースペース『hug』			
教 室 等			すくすく育児教室	こども広場事業
	まちの子育て保健室			
栄 養 関 係			しっかり食べよう教室	
	ヘルシー食生活相談			
歯 科 関 係	妊婦歯科健康診査 (医療機関委託)		親子むし歯予防出前講座	
	歯ッピーウェルカム			
支 援	妊娠・出産包括支援事業 ワンストップ拠点による相談・支援			
	伴走型妊産婦支援事業（相談支援、妊娠8か月アンケート、出産・子育て応援給付金）			
	かなざわ育みネットワーク			

2-1-2 妊娠の届出及び母子健康手帳の交付(母子保健法第15条、第16条)

母子保健法第15条による妊娠の届出は、妊娠を早期に把握し、妊婦から産婦、乳幼児へと一環した母子保健対策を実施するため大切なものであり、早期の届出が肝要である。金沢市では、市役所(健康政策課)、福祉健康センターで妊娠届けを行った市民に対し、母子健康手帳を交付している。

区 分		妊娠届出数	妊 娠 週 数					不 詳
			11週以内	12週～19週	20週～27週	28週～分娩	分娩後	
昭和49年度		8,115	692	6,306	905	208		4
昭和59年度		5,739	2,382	3,002	263	92		0
平成6年度		4,823	3,308	1,356	120	39		0
平成16年度		4,293	2,962	1,227	72	30		2
平成26年度		4,112	3,763	315	24	10	0	0
令和4年度		3,026	2,931	86	3	5	1	-
令和5年度		2,724	2,642	62	13	4	3	-
令和6年度	総 数	2,855	2,771	66	9	7	2	-
	駅 西	1,222	1,201	17	3	1	-	-
	泉 野	860	832	21	2	4	1	-
	元 町	470	459	9	-	1	1	-
	健康政策	303	279	19	4	1	-	-

	妊娠届出数	若 年 妊 婦	高 齢 初 産	多 胎 妊 婦
令和4年度	3,026	13	270	37
令和5年度	2,724	18	262	34
令和6年度	2,855	12	269	54

* 若年妊婦:20歳未満、高齢初産:35歳以上

2-1-3 妊婦保健指導

妊娠届出時に、母子健康手帳交付とあわせて保健指導を行っている。また、その後も継続支援が必要な妊婦や医療機関から連絡票等で連絡があった妊婦に対し、随時保健指導を実施している。

区 分		実 人 員	延 人 員
令和4年度		3,025	4,023
令和5年度		2,724	4,065
令和6年度	総 数	2,855	4,050
	駅 西	1,222	1,731
	泉 野	860	1,310
	元 町	470	706
	健康政策	303	303

注:家庭訪問を除く面接・電話等の保健指導数を計上

2-1-4 妊産婦の健康診査

2-1-4-a 妊婦健康診査（医療機関委託）

「金沢市母子保健のしおり」に綴じ込みの受診票により、産婦人科医療機関等での健康診査を計14回実施。また、出産予定日以降の妊婦健康診査費用(15回目)を、償還払いにより1回分助成している。医療機関から支援が必要と連絡のあった妊婦に対しては、福祉健康センター保健師等が個別支援を実施している。

	受診時期	対象数	受診者数	受診率 (%)		受診時期	対象数	受診者数	受診率 (%)
1回目	妊娠届出後 初回受診時	2,855	2,781	97.4	9回目	32～33 週頃	2,855	2,384	83.5
2回目	12～15 週頃		2,690	94.2	10回目	34～35 週頃		2,265	79.3
3回目	16～19 週頃		2,611	91.5	11回目	36週頃		2,274	79.6
4回目	20～23 週頃		2,552	89.4	12回目	37週頃		2,160	75.7
5回目	24～25 週頃		2,505	87.7	13回目	38週頃		1,831	64.1
6回目	26～27 週頃		2,499	87.5	14回目	39週以降		1,208	42.3
7回目	28～29 週頃		2,461	86.2	15回目	出産予定日 以降		268	
8回目	30～31 週頃		2,482	86.9					

※県外の医療機関等での健康診査実施分は償還払いにより助成しており、上記には含まない。

（健康診査結果の詳細）

区 分	対象者数	受診者数	受診率 (%)	異常ありの内訳（延人員）					医師判定（異常あり・延人員）					
				血圧	尿蛋白	尿糖	血色素	浮腫	妊娠 高血 圧症	貧血	糖尿病	妊娠 悪阻	出血	その他
				収縮期 ≥140 拡張期 ≥90	≥(+) 	≥(±) 	ヘモグ ロビン 10.5g/dl 未満	あり						
1回目	2,855	2,781	97.4	29	225	133	67	16	169	46	112	49	26	167
8回目	2,855	2,482	86.9	19	182	171	538	186	143	622	197	3	135	134
注：妊婦の対象者数は、令和6年度中の妊娠届出数を計上									梅毒検査 (1回目のみ)		検査件数		陽性者数	
											2,773		8	

2-1-4-b 産婦健康診査（医療機関委託）

区 分	対象者数	受診者数	受診率 (%)	異常ありの内訳（延人員）					医師判定 (異常あり・延人員)		
				血圧	尿蛋白	尿糖	血色素	浮腫	妊娠 高血 圧症	貧血	その他
				収縮期 ≥140 拡張期 ≥90	≥(+) 	≥(±) 	ヘモグ ロビン 10.5g/dl 未満	あり			
件 数	2,537	2,355	92.8	72	82	5	14	18	79	12	28

※県外の医療機関での健康診査実施分は償還払いにより助成しており、上記には含まない。

2-1-4-c 妊婦超音波検査

平成21年4月から、妊婦健康診査の8回目と11回目に超音波検査を実施。
平成27年4月から、妊婦健康診査の1回目に超音波検査を追加。
平成28年4月から、妊婦健康診査の4回目に超音波検査を追加。
(平成20年度までは、出産予定日において35歳以上の妊婦を対象に、妊婦健診4回目受診時に1回超音波検査を実施していた。)

令和4年度	11,528 件
令和5年度	10,366
令和6年度	10,089

2-1-4-d B型肝炎母子感染防止事業

妊娠中にB型肝炎ウイルスの検査(HBs抗原)を妊婦健診(医療機関委託)に併せて実施し、陽性の妊婦に対し、平成7年4月より保険診療にてHBe抗原・抗体検査を行っている。陽性の妊婦より出生した乳児に対しては、ワクチンやガンマグロブリンを投与して母子感染予防措置を勧めている。

区 分	HBs抗原検査件数	HBs抗原陽性
令和4年度	2,987	2
令和5年度	2,720	2
令和6年度	2,781	5

2-1-4-e エジンバラ式産後うつ病自己評価票(EPDS)による産婦問診

産後うつの早期発見と支援を目的に、平成15年8月より、エジンバラ式産後うつ病自己評価票(EPDS)による問診を産婦健診(医療機関委託)に併せて実施している。スコアが9点以上の産婦に対しては、医療機関との連携の上、福祉健康センター保健師による支援を行っている。

区 分	産婦健診受診者数	EPDS実施数	9点以上
令和4年度	2,785	2,785	256(9.2%)
令和5年度	2,568	2,568	257(10.0%)
令和6年度	2,355	2,355	207(8.8%)

2-1-4-f 妊婦精密検査(医療機関委託)

(単位:件)

	申請件数	受診件数	精密検査結果		
			異常なし	要再検査	要治療
令和6年度	433	416	317	34	65

※受診件数は令和5年度に申請したものを含む

2-1-5 乳幼児の健康診査

2-1-5-a 概要

母子保健法(昭和40年)に基づき、金沢市では集団での乳幼児健康診査として昭和36年より3歳児健診、53年より1歳6か月児健診、55年より3か月児健診を開始した。精密検査が必要な乳幼児に対しては、専門医療機関へ紹介している。また、医療機関委託健診は昭和48年より行っている。

平成29年8月から3歳児健診の対象時期を3歳6か月に変更し行っている。

区 分	受診率 (6年度)	通知時期	受診場所	内容(計測・診察・保健指導に加えて)
1か月児	91.3%		医療機関	
3か月児	98.6%	3か月 ～ 4か月 (個別通知)	福祉健康センター	・股関節の診察(必要時XP) ・離乳食指導
6か月児	94.6%		医療機関	
1歳児	84.4%		医療機関	
1歳6か月児	99.0%	1歳6か月 ～ 7か月 (個別通知)	福祉健康センター	・歯科健康診査・歯科保健指導 ・心理相談(必要に応じて心理相談員による相談)
2歳児	55.3%		医療機関	
3歳児	99.0%	3歳5か月 (個別通知)	福祉健康センター	・歯科健康診査・歯科保健指導 ・検尿 ・眼科及び耳鼻科疾患の問診/検査 ・心理相談(必要に応じて心理相談員による相談)

2-1-5-b 医療機関委託の乳幼児健康診査

区 分			乳 児		幼 児	
			1か月児	6か月児	1 歳 児	2 歳 児
対象者数			2,572	2,552	2,875	2,986
受診者数			2,347	2,414	2,427	1,651
受診率			91.3	94.6	84.4	55.3
異常・問題・所見あり(実人数)			284	138	138	155
身体的異常・問題	身体的発育	計	29	44	41	18
		体重増加不良・やせ	28	37	20	4
		他	1	7	21	14
	皮膚	計	62	31	17	7
		湿疹	19	27	10	5
		他	43	4	7	2
	循環器	計	58	12	9	7
		心雑音	54	11	9	7
		他	4	1	-	-
	呼吸器	計	1	3	-	-
	消化器	計	25	4	1	2
		そけいヘルニア	2	-	1	1
		他	23	4	-	1
	眼科的	計	2	6	13	14
		視力障害	-	-		
		斜視	-	4		
		他	2	2		
	耳鼻咽喉科的	計	11	2	4	3
		聴力障害	8	1		2
		他	3	1		1
	腎・泌尿器	計	19	12	11	6
		停留睪丸	2	5	8	3
		他	17	7	3	3
	整形外科的	計	13	4	-	2
		股関節異常	5	-		
		他	8	4		
	神経・筋	計	7	4	-	-
		筋緊張異常	1	3		
		他	6	1		
	内分泌・代謝	計	3	-	-	2
	血液	計	36	1	3	-
		貧血	35	1	2	-
		他	1	-	1	-
	その他	計	22	5	3	3
	身体問題あり(実人数)			279	129	99
歯科	異常あり			8	4	4
検尿	所見あり		21	25	42	-
発達	運動・精神発達遅延		6	17	51	106
育児	問題あり		7	4	17	14
主治医判定	要経観・要精検・要治療、治療中の合計		284	151	173	186
福祉健康センターへの訪問・指導依頼件数			42	17	16	34

精密検査(医療機関委託)	申請件数	受診件数	精密検査結果		
			異常なし	要再検査	要治療
	18	18	10	7	1

2-1-5-c-1 3か月児健康診査

区 分			総 数	駅 西	泉 野	元 町
対象者数			2,552	1,084	868	600
受診者数			2,515	1,067	859	589
受診率			98.6	98.4	99.0	98.2
栄養方法	母乳		1,021	416	366	239
	混合		890	394	292	204
	人工		604	257	201	146
身体発育	3ハ°-センチル以下		52	10	30	12
	3～97ハ°-センチル		2,366	1,023	790	553
	97ハ°-センチル以上		97	34	39	24
	未計測		-	-	-	-
疾病・発達状況	問題の有無(実人員)		なし	876	636	459
			あり	191	223	130
	問題ありの内訳(延人員)	骨・関節及び骨格異常		42	17	6
		股関節開排異常(再掲)		25	14	1
		循環器		66	29	11
		呼吸器		6	3	1
		消化器		47	12	14
		神経・筋		17	9	-
		耳鼻・咽喉		21	9	7
		眼		17	4	6
		皮膚		95	47	23
		腎・泌尿器・性器		44	15	9
		代謝・内分泌		104	12	22
		血液		8	3	3
		染色体		3	1	1
		ダウン症(再掲)		3	1	1
		外表奇形		5	-	2
		低身長		-	-	-
		発達		73	23	26
		運動・精神発達(再掲)		73	23	26
		その他		60	30	13
		小計		608	214	144
総合判定	問題の有無(実人員)		なし	876	636	459
			あり	191	223	130
	問題ありの内訳(延人員)	要指導		57	15	17
		要経過観察		141	27	38
		要精密健康診査		59	23	13
		要医療		-	-	-
		管理中		287	126	62

区 分		総 数	駅 西	泉 野	元 町
育児支援の要否	支援不要(実人員)	2,292	994	764	534
	要支援(実人員)	223	73	95	55
	要支援の内訳(延人員)	強い育児不安・育児疲れ、孤立	57	42	43
		虐待・虐待疑い	2	2	-
		不適切な育児行動(マルトリートメント)	2	7	1
		若年の親	1	6	1
		ひとり親	1	14	-
		外国人の母親	4	6	4
		親の疾患・性格、薬物	6	11	4
		経済・生活状況の不安定さ	-	4	-
		DV・家庭の問題	2	1	-
		児の疾患や障害	5	23	1
		その他	-	1	1
		小計	80	117	55
精密健康診査	対象者数(実人員)	59	23	23	13
	受診者数(延人員)	56	21	24	11
	精検結果	異常なし	8	10	5
		異常あり	13	14	6

注：1)複数の疾患があり、各疾患の総合判定が複数該当する場合は、重い方を計上

重い方の基準：管理中＜要指導＜要経過観察＜要精密検査＜要医療

2-1-5-c-2 3か月児精密健康診査受診結果

区 分		総 数	駅 西	泉 野	元 町
精密検査対象件数(実人員)		59	23	23	13
受診件数(延人員)		56	21	24	11
異常の有無	なし	23	8	10	5
	あり	33	13	14	6

区 分			総 数	駅 西	泉 野	元 町
身体面	骨・関節	臼蓋形成不全・疑い	10	4	3	3
		股関節脱臼・亜脱臼	1	-	1	-
		股関節開排制限	-	-	-	-
		内反足・外反足	-	-	-	-
		その他	-	-	-	-
		小計	11	4	4	3
	循環器	心雑音	1	1	-	-
		先天性心疾患	-	-	-	-
		不整脈	-	-	-	-
		その他	-	-	-	-
		小計	1	1	-	-
	呼吸器	喘息	-	-	-	-
		その他	-	-	-	-
		小計	-	-	-	-
	消化器	そけいヘルニア	-	-	-	-
		その他	1	1	-	-
		小計	1	1	-	-
	神経・筋	筋緊張異常	-	-	-	-
		中枢性協調障害	-	-	-	-
		脳性小児麻痺	-	-	-	-
		斜頸	3	2	1	-
		痙攣性疾患	-	-	-	-
		二分脊椎症	-	-	-	-
		分娩麻痺	-	-	-	-
		その他	-	-	-	-
		小計	3	2	1	-
	耳鼻・咽喉	難聴・難聴疑い	-	-	-	-
		中耳炎	-	-	-	-
		その他	1	1	-	-
		小計	1	1	-	-
	眼	遠視	-	-	-	-
		近視	-	-	-	-
		乱視	-	-	-	-
		眼位異常(斜視)	3	-	3	-
		眼位異常(斜位)	-	-	-	-
		眼振	-	-	-	-
		屈折異常	-	-	-	-

区 分			総 数	駅 西	泉 野	元 町
身体面	眼	眼瞼下垂	-	-	-	-
		睫毛、眼瞼内反、外反	-	-	-	-
		白内障	-	-	-	-
		鼻涙管閉塞	1	-	1	-
		その他	1	1	-	-
		小計	5	1	4	-
	皮膚	湿疹	1	1	-	-
		アトピー性皮膚炎	-	-	-	-
		血管腫・母斑	2	1	1	-
		その他	4	1	3	-
		小計	7	3	4	-
	腎・泌尿器・性器	停留辜丸	-	-	-	-
		陰嚢水腫	1	-	1	-
		包茎	-	-	-	-
		尿所見のみ	-	-	-	-
		腎疾患	-	-	-	-
		尿路感染症	-	-	-	-
		その他	-	-	-	-
		小計	1	-	1	-
	血液	貧血	-	-	-	-
		その他	-	-	-	-
		小計	-	-	-	-
	内分泌・代謝	小計	-	-	-	-
	染色体	ダウン症	-	-	-	-
		その他	-	-	-	-
		小計	-	-	-	-
	外表奇形	小計	-	-	-	-
	その他	小計	3	-	-	3
発達面	運動発達の問題		-	-	-	-
	精神発達の問題		-	-	-	-
	その他		2	2	-	-
	小計		2	2	-	-

2-1-5-d-1 1歳6か月児健康診査

区 分			総 数	駅 西	泉 野	元 町
対象者数			2,851	1,110	1,067	674
受診者数			2,822	1,098	1,059	665
受診率			99.0	98.9	99.3	98.7
身体発育	3パーセンタイル以下		37	9	23	5
	3～97パーセンタイル		2,720	1,064	1,019	637
	97パーセンタイル以上		65	25	17	23
	未計測		-	-	-	-
疾 病	問題の有無 (実人員)	なし	2,317	919	871	527
		あり	505	179	188	138
	問題 ありの 内訳 (延人員)	骨・関節	20	8	10	2
		循環器	43	15	16	12
		呼吸器	35	8	8	19
		消化器	27	8	10	9
		神経・筋	20	4	11	5
		耳鼻・咽喉	30	15	11	4
		眼	27	11	13	3
		皮膚	90	29	26	35
		腎・泌尿器・性器	69	19	34	16
		代謝・内分泌	52	20	25	7
		血液	10	2	6	2
		染色体	6	2	3	1
		外表奇形	6	3	1	2
		低身長	43	13	17	13
		その他	91	37	29	25
		小計	569	194	220	155
発 達	問題の有無 (実人員)	なし	2,325	951	818	556
		あり	497	147	241	109
	問題 ありの 内訳 (延人員)	運動発達の問題	56	16	32	8
		言語発達の問題	436	130	214	92
		精神発達の問題	1	-	-	1
		社会性発達の問題	21	8	4	9
		多動傾向中心の問題(再掲)	9	4	1	4
		自閉傾向中心の問題(再掲)	-	-	-	-
		その他	-	-	-	-
		小計	514	154	250	110
総 合 判 定	問題の有無 (実人員)	なし	1,925	802	685	438
		あり	897	296	374	227
	問題ありの内訳 (実人員)	要指導	80	19	30	31
		要経過観察	494	157	231	106
		要精密健康診査	38	6	25	7
		要医療	-	-	-	-
		管理中	285	114	88	83

区 分		総 数	駅 西	泉 野	元 町	
育児支援の要否	支援不要(実人員)		2,641	1,001	1,006	634
	要支援(実人員)		181	97	53	31
	要支援の内訳(延人員)	強い育児不安・育児疲れ、孤立	100	56	32	12
		虐待・虐待疑い	10	8	1	1
		不適切な育児行動(マルトリートメント)	2	2	－	－
		若年の親	1	1	－	－
		ひとり親	12	7	3	2
		外国人の母親	5	1	3	1
		親の疾患・性格、薬物	33	21	11	1
		経済・生活状況の不安定さ	1	－	1	－
		DV・家庭の問題	13	6	6	1
		児の疾患や障害	13	－	4	9
		その他	5	1	－	4
		小計	195	103	61	31
(参考) 心理相談数		222	98	81	43	
精密健康診査	対象者数(実人員)		38	6	25	7
	受診者数(延人員)		33	4	24	5
	精検結果	異常なし	10	1	9	－
		異常あり	23	3	15	5

注：1)複数の疾患があり、各疾患の総合判定が複数該当する場合は、重い方を計上

重い方の基準：管理中<要指導<要経過観察<要精密検査<要医療

2-1-5-d-2 1歳6か月児精密健康診査受診結果

区 分		総 数	駅 西	泉 野	元 町	
精密検査対象件数(実人員)		38	6	25	7	
受診件数(延人員)		33	4	24	5	
異常の有無		なし	1	9	-	
		あり	3	15	5	
身体面	骨・関節	臼蓋形成不全・疑い	-	-	-	-
		股関節脱臼・亜脱臼	-	-	-	-
		股関節開排制限	-	-	-	-
		内反足・外反足	-	-	-	-
		O脚・X脚	4	1	3	-
		ばち指	-	-	-	-
		下腿内捻	-	-	-	-
		内旋筋拘縮	-	-	-	-
		その他	3	-	3	-
		小計	7	1	6	-
	循環器	心雑音	-	-	-	-
		先天性心疾患	-	-	-	-
		不整脈	-	-	-	-
		その他	-	-	-	-
		小計	-	-	-	-

区 分			総 数	駅 西	泉 野	元 町
身体面	呼吸器	喘息	-	-	-	-
		その他	-	-	-	-
		小計	-	-	-	-
	消化器	そけいヘルニア	-	-	-	-
		臍ヘルニア	2	-	-	2
		その他	-	-	-	-
		小計	2	-	-	2
	神経・筋	筋緊張異常	-	-	-	-
		中枢性協調障害	-	-	-	-
		脳性小児麻痺	-	-	-	-
		斜頸	-	-	-	-
		痙攣性疾患	-	-	-	-
		二分脊椎症	-	-	-	-
		その他	2	-	1	1
		小計	2	-	1	1
	耳鼻・咽喉	難聴・難聴疑い	-	-	-	-
		中耳炎	-	-	-	-
		外耳炎	-	-	-	-
		耳管狭窄症	-	-	-	-
		副鼻腔炎	-	-	-	-
		アデノイド	-	-	-	-
		扁桃肥大	-	-	-	-
		舌小帯短縮症	-	-	-	-
		その他	-	-	-	-
		小計	-	-	-	-
	眼	遠視	-	-	-	-
		近視	-	-	-	-
		弱視	-	-	-	-
		乱視	-	-	-	-
		眼位異常(斜視)	1	-	1	-
		眼位異常(斜位)	1	-	1	-
		眼振	-	-	-	-
		屈折異常	-	-	-	-
		眼瞼下垂	-	-	-	-
		過斜筋過動症	-	-	-	-
		調整緊張	-	-	-	-
		角膜炎	-	-	-	-
		結膜炎	1	-	1	-
		睫毛、眼瞼内反、外反	-	-	-	-
		白内障	-	-	-	-
		判定保留	-	-	-	-
		鼻涙管閉塞	2	-	2	-
		その他	-	-	-	-
		小計	5	-	5	-

区 分			総 数	駅 西	泉 野	元 町
身体面	皮膚	湿疹	-	-	-	-
		アトピー性皮膚炎	-	-	-	-
		血管腫・母斑	-	-	-	-
		その他	-	-	-	-
		小計	-	-	-	-
	腎・泌尿器・性器	停留睾丸	2	1	1	-
		陰嚢水腫	3	-	1	2
		包茎	-	-	-	-
		移動性睾丸	-	-	-	-
		精索水腫	1	-	1	-
		尿所見のみ	-	-	-	-
		腎疾患	-	-	-	-
		尿路感染症	-	-	-	-
		その他	-	-	-	-
		小計	6	1	3	2
	血液	貧血	-	-	-	-
		その他	-	-	-	-
		小計	-	-	-	-
	内分泌・代謝	小計	2	1	1	-
	染色体	ダウン症	-	-	-	-
		その他	-	-	-	-
		小計	-	-	-	-
	外表奇形	小計	-	-	-	-
	その他	小計	-	-	-	-
発達面	運動発達の問題		-	-	-	-
	言語発達の問題		-	-	-	-
	精神発達の問題		-	-	-	-
	社会性発達の問題		-	-	-	-
	再掲	多動傾向中心の問題	-	-	-	-
		自閉傾向中心の問題	-	-	-	-
	その他		-	-	-	-
	小計		-	-	-	-

2-1-5-e-1 3歳児健康診査

区 分			総 数	駅 西	泉 野	元 町
対象者数			2,817	1,021	1,097	699
受診者数			2,789	1,014	1,087	688
受診率			99.0	99.3	99.1	98.4
身体発育	3パ-センタイル以下		55	25	19	11
	3～97パ-センタイル		2,691	979	1,045	667
	97パ-センタイル以上		42	10	22	10
	未計測		1	-	1	-
尿 検 査	総数		2,572	959	988	625
	蛋白	+以上	52	21	19	12
	糖	+ー以上	13	2	5	6
疾 病	問題の有無 (実人員)	なし	1,917	703	728	486
		あり	872	311	359	202
	問題 あり の内 訳 (延 人 員)	骨・関節	18	5	11	2
		循環器	53	20	26	7
		呼吸器	49	19	13	17
		消化器	41	15	18	8
		神経・筋	18	9	4	5
		耳鼻・咽喉	90	26	34	30
		眼	430	149	173	108
		皮膚	85	33	34	18
		腎・泌尿器・性器	161	63	59	39
		代謝・内分泌	12	6	4	2
		血液	1	1	-	1
		染色体	4	1	2	1
		外表奇形	7	3	4	-
		低身長	49	14	23	12
		その他	40	19	15	6
		小計	1,058	383	420	255
発 達	問題の有無 (実人員)	なし	2,434	874	963	597
		あり	355	140	124	91
	問題 あり の内 訳 (延 人 員)	運動発達の問題	1	-	-	1
		言語発達の問題	172	58	57	57
		精神発達の問題	4	-	4	-
		社会性発達の問題	185	86	65	34
		多動傾向中心の問題(再掲)	3	1	1	1
		自閉傾向中心の問題(再掲)	6	-	6	-
		その他	-	-	-	-
		小計	362	144	126	92

区 分			総 数	駅 西	泉 野	元 町
総合判定	問題の有無 (実人員)	なし	1,730	616	673	441
		あり	1,059	398	414	247
	問題ありの内訳 (実人員)	要指導	11	6	-	5
		要経過観察	189	91	58	40
		要精密健康診査	544	185	219	140
		要医療	-	-	-	-
		管理中	315	116	137	62
育児支援の要否	支援不要(実人員)		2,629	939	1,037	653
	要支援(実人員)		160	75	50	35
	要支援の内訳(延人員)	強い育児不安・育児疲れ、孤立	116	53	34	29
		虐待・虐待疑い	8	2	6	-
		不適切な育児行動(マルトリートメント)	4	3	1	-
		若年の親	-	-	-	-
		ひとり親	14	6	8	-
		外国人の母親	2	1	1	-
		親の疾患・性格・薬物	36	14	19	3
		経済・生活状況の不安定さ	3	1	2	-
		DV・家庭の問題	6	3	3	-
		児の疾患や障害	16	4	9	3
		その他	-	-	-	-
		小計	205	87	83	35
	(参考) 心理相談数		248	100	94	54
精密健康診査	対象者数(実人員)		544	185	219	140
	受診者数(延人員)		502	173	191	138
	精検結果	異常なし	207	73	84	50
		異常あり	295	100	107	88

注: 1)尿検査は最終結果で計上

2)複数の疾患があり、各疾患の総合判定が複数該当する場合は、重い方を計上

重い方の基準:管理中<要指導<要経過観察<要精密検査<要医療

2-1-5-e-2 3歳児精密健康診査受診結果

区 分			総 数	駅 西	泉 野	元 町
精密検査対象件数(実人員)			544	185	219	140
受診件数(延人員)			502	173	191	138
異常の有無	なし		207	73	84	50
	あり		295	100	107	88
身体面	骨・関節	臼蓋形成不全・疑い	-	-	-	-
		股関節脱臼・亜脱臼	-	-	-	-
		股関節開排制限	-	-	-	-
		内反足・外反足	-	-	-	-
		O脚・X脚	1	-	1	-
		ばち指	-	-	-	-
		下腿内捻	-	-	-	-
		内旋筋拘縮	-	-	-	-
		その他	2	1	-	1
		小計	3	1	1	1

区 分			総 数	駅 西	泉 野	元 町
身体面	循環器	心雑音	-	-	-	-
		先天性心疾患	-	-	-	-
		不整脈	1	1	-	-
		その他	-	-	-	-
		小計	1	1	-	-
	呼吸器	喘息	-	-	-	-
		その他	-	-	-	-
		小計	-	-	-	-
	消化器	そけいヘルニア	1	1	-	-
		臍ヘルニア	-	-	-	-
		その他	-	-	-	-
		小計	1	1	-	-
	神経・筋	筋緊張異常	-	-	-	-
		中枢性協調障害	-	-	-	-
		脳性小児麻痺	-	-	-	-
		斜頸	-	-	-	-
		痙攣性疾患	-	-	-	-
		二分脊椎症	-	-	-	-
		その他	-	-	-	-
		小計	-	-	-	-
	耳鼻・咽喉	難聴・難聴疑い	9	1	5	3
		中耳炎	5	2	1	2
		外耳炎	-	-	-	-
		耳管狭窄症	-	-	-	-
		副鼻腔炎	-	-	-	-
		アデノイド	-	-	-	-
		扁桃肥大	-	-	-	-
		舌小帯短縮症	-	-	-	-
		その他	2	-	2	-
		小計	16	3	8	5
	眼	遠視	19	9	4	6
		近視	6	2	2	2
		弱視	130	40	57	33
		乱視	124	44	47	33
		眼位異常(斜視)	11	5	3	3
		眼位異常(斜位)	7	3	2	2
		眼振	-	-	-	-
		屈折異常	2	1	-	1
		眼瞼下垂	-	-	-	-
		過斜筋過動症	-	-	-	-
		調整緊張	-	-	-	-
		角膜炎	-	-	-	-
		結膜炎	5	5	-	-
		睫毛、眼瞼内反、外反	6	5	1	-
		白内障	1	-	1	-
		判定保留	-	-	-	-
		鼻涙管閉塞	-	-	-	-
		その他	4	-	4	-
		小計	315	114	121	80

区 分			総 数	駅 西	泉 野	元 町
身体面	皮膚	湿疹	-	-	-	-
		アトピー性皮膚炎	-	-	-	-
		血管腫・母斑	-	-	-	-
		その他	-	-	-	-
		小計	-	-	-	-
	腎・泌尿器・性器	停留辜丸	2	1	-	1
		陰嚢水腫	1	-	1	-
		包茎	5	3	-	2
		移動性辜丸	5	-	5	-
		精索水腫	-	-	-	-
		尿所見のみ	-	-	-	-
		腎疾患	2	-	1	1
		尿路感染症	-	-	-	-
		その他	4	3	1	-
		小計	19	7	8	4
	血液	貧血	-	-	-	-
		その他	1	-	1	-
		小計	1	-	1	-
	・内代分泌	小計	24	9	8	7
	染色体	ダウン症	-	-	-	-
		その他	-	-	-	-
		小計	-	-	-	-
	外表奇形	小計	-	-	-	-
	その他	小計	1	1	-	-
発達面	運動発達の問題		6	1	-	5
	言語発達の問題		16	5	3	8
	精神発達の問題		4	-	2	2
	社会性発達の問題		3	2	-	1
	再掲	多動傾向中心の問題	-	-	-	-
		自閉傾向中心の問題	3	2	-	1
	その他		3	1	-	2
	小計		32	9	5	18

2-1-6 訪問指導

2-1-6-a 妊産婦訪問指導(母子保健法第17条)

妊娠届出時に全ての妊婦と面接し、継続支援が必要な妊婦に対し訪問指導を実施している。また出産後は全ての産婦に対し、乳児家庭全戸訪問事業(2-1-6-b)と併せて産婦訪問を実施している。

区 分		妊 娠 届 出 数	妊 婦		産 婦	
			実 人 員	延 人 員	実 人 員	延 人 員
令和4年度		3,026	38	51	2,947	3,137
令和5年度		2,724	49	83	2,714	2,867
令和6年度	総 数	2,855	60	75	2,609	2,752
	駅 西	1,222	27	32	1,095	1,170
	泉 野	860	19	24	899	942
	元 町	470	14	19	615	640
	健康政策	303	-	-	-	-

2-1-6-b 乳児家庭全戸訪問事業(元気に育て！赤ちゃん訪問事業) (母子保健法第19条, 児童福祉法第6条の3第4項)

もっとも不安の強い生後間もない時期から生後3か月までの全出生世帯を対象に、保健師・助産師(一部、委嘱訪問指導員を含む)の専門職が訪問することで、育児不安の解消や虐待予防、母子の健康増進を図ることを目的としている。

区 分	赤ちゃん訪問			未 熟 児 (再 掲)	
	対 象 人 員	実 人 員	延 人 員	実 人 員	延 人 員
令和4年度	3,047	2,900	2,977	288	304
令和5年度	2,723	2,671	2,759	258	275
令和6年度	2,603	2,588	2,691	46	53

※未熟児について、令和5年度までは出生時体重2,500g未満の児及び、未熟児養育医療の受給申請対象児を計上。令和6年度からは対象を見直し、未熟児養育医療の受給申請対象児を計上。

元気に育て！赤ちゃん訪問事業研修会・連絡会

事業の円滑な運営を図る事を目的に訪問指導員の研修会及び意見交換等の連絡会を年1回開催している。

2-1-6-c 乳幼児訪問指導

健康診査や各種相談により、発育・発達や養育環境などにおいて支援が必要となった児および集団健康診査を受診しなかった児に訪問指導を実施している。

区 分		乳 児 (赤 ち ゃ ん 訪 問 を 除 く)		幼 児	
		実 人 員	延 人 員	実 人 員	延 人 員
令和4年度		100	226	297	438
令和5年度		130	239	331	506
令和6年度	総 数	107	238	288	436
	駅 西	40	89	98	162
	泉 野	35	54	104	140
	元 町	32	95	86	134

2-1-7 健康教育・健康教室

2-1-7-a 健康教育・健康教室

	対 象	内 容
育 児 教 室	7～8か月の乳児をもつ保護者	子どもの発達や子育て、離乳食の進め方などの講話や個別相談、交流
しっかり食べよう教室	11か月から2歳11か月児と保護者	食習慣や歯の健康づくりなどの生活習慣についての講話や個別相談(離乳食、幼児食の2コース)

区 分		令和5年度	令 和 6 年 度			
			総 数	駅 西	泉 野	元 町
育 児 教 室	回数	30	60	24	24	12
	参加組数	271	410	147	159	104
しっかり食べよう教室	回数	6	7	3	2	2
	参加組数	29	46	24	11	11
地 区 依 頼 教 室	回数	30	21	9	5	7
	参加組数	121	85	31	21	33

※育児教室は令和5年度までは1コース1回実施。令和6年度から1コース2回に変更。

2-1-7-b まちの子育て保健室

令和5年度から、より身近な地域(小学校区)において、妊婦や保護者等の相談に応じたり、参加者同士が子育ての悩みを共有できる場を開設している。

	令和6年度
開 設 地 区 数	33地区 (29箇所)
参 加 組 数 (延 組 数)	1,521

※その他、一部商業施設においても実施

2-1-8 母子健康相談

(令和6年度)

a. 乳幼児健康相談	各センター	1回/月	小児科医・保健師・管理栄養士
b. 遺伝相談	泉野	1回/月	遺伝専門職
c. 幼児発達相談	駅西 泉野・元町	2回/月 1回/月	医師・保健師
d. 5歳児就学前相談	駅西・泉野	1回/月	小児科医・臨床心理士・保健師

2-1-8-a 乳幼児健康相談

小児科医師・保健師・管理栄養士による乳幼児の発育発達状況の確認や育児・栄養面での健康相談を実施している。

区 分	開 設 回 数	総 数	
		実 人 員	延 人 員
総 数	36	306	338
駅 西	12	98	103
泉 野	12	122	148
元 町	12	86	87

2-1-8-b 妊婦相談

令和4年度から、助産師・保健師・管理栄養士による妊婦の個別相談を実施している。

区 分	開設 回数	総 数	
		実 人 員	延 人 員
総 数	135	228	246
駅 西	48	104	113
泉 野	40	70	76
元 町	47	54	57

(相談種別再掲)

区 分	助 産 師		保 健 師		管 理 栄 養 士	
	実人員	延人員	実人員	延人員	実人員	延人員
総 数	153	155	228	246	88	88
駅 西	63	63	104	113	48	48
泉 野	48	49	70	76	27	27
元 町	42	43	54	57	13	13

2-1-8-c 遺伝相談

結婚や妊娠、出産に際して家系的な遺伝疾患に不安を持つ者に対して、専門医が適切な助言指導を行う。

区 分	総 数	染色体 異常	口唇裂・ 口蓋裂	精神 障害	奇形	高齢 妊娠	聴覚 障害	血族 結婚	その他
令和5年度	5(5)	1	-	-	-	-	-	-	4
令和6年度	2(2)	1	-	-	-	-	-	-	1

注:()内に延件数を再掲

2-1-8-d 幼児発達相談

1歳6か月児及び3歳児健康診査の結果、言語・行動・情緒などの発達に遅れが疑われる児に対し、医師による発達相談を実施している。

区 分		総 数	駅 西	泉 野	元 町
総 数 (延 件 数)		81 (90)	35 (38)	28 (32)	18 (20)
相 談 結 果	正 常 範 囲	16 (16)	12 (12)	- (-)	4 (4)
	上 記 以 外	66 (74)	23 (26)	28 (32)	15 (16)
	内 訳 (延 件 数)				
	言語発達遅滞	54 (62)	19 (22)	23 (27)	12 (13)
	知的発達遅滞	1 (-)	- (-)	- (-)	1 (1)
	自閉症スペクトラム障害	7 (8)	2 (3)	2 (2)	3 (3)
	注意欠陥多動障害	5 (5)	2 (2)	3 (3)	- -
	構音障害	- (0)	- (0)	- -	- -
	吃音	2 (-)	2 (2)	- -	- -
	その他	4 (4)	- (0)	2 (2)	2 (2)

*複数回利用のある者は、最終利用日の相談結果を計上(延件数)

区 分	総 数	駅 西	泉 野	元 町
終 了	14	11	-	3
経 過 観 察	32	15	11	6
他機関への紹介	33	8	16	9
他機関で管理中	1	-	1	-
そ の 他	1	1	-	-

*複数回利用のある者は、最終利用日について計上

2-1-8-e 5歳児就学前相談

就学を迎える時期に子どもの発達についての不安が増大することから、就学前の年長児等を対象とした専門医による5歳児就学前相談を実施している。

区分	開設回数	総 数	
		実 人 員	延 人 員
令 和 5 年 度	18	31	31
令 和 6 年 度	22	35	35

2-1-9 母子電話相談

2-1-9-a 子育てほっとライン

平成11年度から専用電話回線を設け、妊娠から子育て期にわたる各種相談を匿名で受け付け助言・指導している。

2-1-9-a-1 相談件数

年 度	令和5年度	令和6年度	駅 西	泉 野	元 町
相 談 件 数	168	103	49	37	17

2-1-9-a-2 相談内容別内訳(複数回答)

相 談 内 容	件 数	駅 西	泉 野	元 町
乳 幼 児 の 発 育 ・ 発 達	19	11	7	1
育 児	23	10	9	4
病 気	16	7	3	6
離 乳 食 ・ 食 事	14	6	3	5
母 親 自 身 の 相 談	11	5	6	-
予 防 接 種	-	-	-	-
歯 科	-	-	-	-
そ の 他 (健 診 ・ 制 度 な ど)	22	11	9	2

2-1-9-a-3 相談対象別内訳(延)

相 談 対 象	件 数	駅 西	泉 野	元 町
乳 児	45	22	11	12
幼 児	31	16	10	5
学 童	13	8	5	-
妊 産 婦	1	1	-	-
そ の 他 (確 認 せ ず 含 む)	13	2	11	-
計	103	49	37	17

2-1-9-b 女性の健康ほっとライン

平成27年7月から専用電話回線を設け、女性特有の症状や病気などの相談を匿名で受け付け助言・指導している。

年 度	令和5年度	令和6年度
相 談 件 数	8	6

2-1-9-c 妊娠・出産ほっとライン

平成27年7月から専用電話回線を設け、妊娠、出産、不妊、産後の不安などの相談を匿名で受け付け助言・指導している。

年 度	令和5年度	令和6年度
相 談 件 数	21	8

2-1-9-d 電話相談

福祉健康センターでは、随時市民からの電話相談に応じている。

2-1-9-d-1 相談件数

年 度	令和5年度	令和6年度	駅 西	泉 野	元 町
相 談 件 数	547	402	221	112	69

2-1-9-d-2 相談内容別内訳(複数回答)

相 談 内 容	件 数	駅 西	泉 野	元 町
乳 幼 児 の 発 育 ・ 発 達	15	6	7	2
育 児	16	2	1	13
病 気	9	4	2	3
離 乳 食 ・ 食 事	8	3	3	2
母 親 自 身 の 相 談	2	-	1	1
予 防 接 種	62	24	29	9
歯 科	-	0	-	-
そ の 他 (健 診 ・ 制 度 な ど)	285	177	69	39

2-1-9-d-3 相談対象別内訳(延)

相 談 対 象	件 数	駅 西	泉 野	元 町
乳 児	107	58	28	21
幼 児	161	97	34	30
学 童	22	5	12	5
妊 産 婦	75	43	23	9
そ の 他 (確 認 せ ず 含 む)	37	18	15	4
計	402	221	112	69

2-1-10 安心「妊娠・出産・育児」支援ネットワーク事業

多胎や若年、育児不安、産後うつ等の妊産婦や未熟児等に対し、育児不安の軽減、虐待予防を図るため、医療機関から福祉健康センターへ連絡票を介して情報提供を受け、早期に訪問し、連携しながら継続支援を行っている。また、医療機関等との連携強化と事業を効果的に推進するために、連絡会や研修会を開催している。

さらに、助産師の訪問指導による「すくすく母乳育児支援事業」、「多胎妊産婦サポート事業」、心理士の訪問指導による「産婦のための心理士相談」も併せて実施し、個別支援の強化を図っている。

2-1-10-a ハイリスク妊産婦・ハイリスク児保健医療連携支援状況

		妊 産 婦	(妊婦再掲)	乳 児	計
令 和 5 年 度		383	82	95	478
令 和 6 年 度	駅 西	150	37	35	185
	泉 野	147	41	44	191
	元 町	69	16	15	84
	計	366	94	94	460

		妊 産 婦	(妊婦再掲)	乳 児
令 和 6 年 度	連 携 し た 医 療 機 関 数	22	14	7

2-1-10-b 連絡会及び研修会

事業の効果的・効率的推進を図るため、医療機関等と連絡会及び支援事例検討会等研修会を年1回開催

2-1-10-c すくすく母乳育児支援事業実績

		初 回	継 続	計
令 和 5 年 度		21	1	22
令 和 6 年 度	駅 西	2	1	3
	泉 野	5	-	5
	元 町	6	1	7
	計	13	2	15

2-1-10-d 多胎妊産婦サポート事業

令 和 5 年 度		4(2)
令 和 6 年 度	駅 西	3(1)
	泉 野	2(-)
	元 町	-(-)
	計	5(1)

※() 本事業利用後に、すくすく母乳育児支援事業の利用あり

2-1-10-e 産婦のための心理士相談

令 和 5 年 度		7
令 和 6 年 度	駅 西	2
	泉 野	4
	元 町	1
	計	7

2-1-11 産前・産後サポート事業

2-1-11-a ベビースペース『hug』育児支援事業

身近に相談者がいない妊産婦を対象に、身近な場所で気軽に立ち寄り安心して過ごせる場所の提供、助産師による育児支援等を実施している。

	令和5年度		令和6年度	
	開設回数	利用組数	開設回数	利用組数
駅 西 福 祉 健 康 セ ン タ ー	46	493	48	492
泉 野 福 祉 健 康 セ ン タ ー	42	390	40	393
元 町 福 祉 健 康 セ ン タ ー	47	207	47	254
教 育 プ ラ ザ 富 樫	39	272	38	646
計	174	1,362	173	1,785

2-1-11-b 産後ケア事業

産後1年未満の母と子に対して、心身のケアや育児サポート等を助産師等の看護職が行い、産婦の身体的回復および心理的な安定を図るとともに、産婦自身がセルフケア能力を育み、産後も安心して子育てができるよう支援している。

	令和5年度		令和6年度	
	実人員	延人員	実人員	延人員
デ イ サ ー ビ ス 型	27	73	59	126
宿 泊 型	10	29	19	64
訪 問 型	3	8	28	71

※ 令和元年度から、石川中央圏域にて広域事業としてデイスサービス型及び宿泊型を開始

※ 令和5年度から、訪問型を開始

※ 令和6年度から、対象者を「産後ケアを必要とする者」に拡大。また、一部自己負担額を減額。

2-1-11-c かかりつけ助産師推進事業

産後1年未満の方を対象に、医療機関や助産院における助産師による産後ケア（授乳指導・乳房ケア・心身の不調や育児に関する相談・栄養相談）に係る費用の一部（上限3,000円）を助成している。

	令和5年度	令和6年度
助 成 件 数	559	628

2-1-12 伴走型妊産婦支援事業

妊娠・出産・子育て期の育児不安等を軽減することを目的に保健師等による伴走型相談支援を行うとともに、出産や育児に係る費用負担の軽減を図るための経済的支援（出産・子育て応援給付金）を一体的に実施している。

※ 出産応援給付金は、妊婦を対象に1回の妊娠につき5万円を給付

※ 子育て応援給付金は、子の養育者を対象に子1人につき5万円を給付

2-1-13 かなざわ育みネットワーク

保健・医療・福祉・地域が連携し、各分野の協働により妊娠期から出産・子育て期までの切れ目のない支援を実施するために、連携を強化することを目的として、各小学校区単位でネットワーク会議を開催している。

2-1-14 不妊手術実施報告数

区 分	総 数	20歳 未満	20～ 24	25～ 29	30～ 34	35～ 39	40～ 44	45～ 49	50歳 以上
令和2年度	12	-	-	1	5	4	2	-	-
令和3年度	18	-	-	3	5	8	2	-	-
令和4年度	11	-	1	2	2	5	1	-	-
令和5年度	11	-	1	-	5	4	1	-	-
令和6年度	11	-	-	3	5	3	-	-	-

2-1-15 人工妊娠中絶実施報告数(年齢階級、妊娠週数別)

区 分	総 数	15歳 未満	15	16	17	18	19	20～ 24	25～ 29	30～ 34	35～ 39	40～ 44	45～ 49	50歳 以上
令和2年度	469	-	-	5	8	4	15	118	102	88	76	48	5	-
令和3年度	404	-	-	1	9	16	20	81	76	67	76	48	8	-
令和4年度	373	-	1	1	1	6	7	102	80	75	67	31	2	-
令和5年度	364	-	1	1	6	6	14	97	83	60	50	43	3	-
令和6年度	453	1	-	2	4	8	7	134	102	76	75	41	3	-
7週以前	239	1	-	1	1	3	4	64	48	39	47	29	2	-
8週～11週	192	-	-	1	2	5	3	65	48	34	22	11	1	-
12週～15週	2	-	-	-	-	-	-	-	1	-	1	-	-	-
16週～19週	13	-	-	-	1	-	-	3	3	3	3	-	-	-
20週～21週	7	-	-	-	-	-	-	2	2	-	2	1	-	-
不 詳	0	-	-	-	-	-	-	-	-	-	-	-	-	-

2-1-16 こども広場

福祉健康センター所内には、こども広場が併設されており、月曜日から金曜日（祝日は除く）の午前10時から午後0時、午後1時から4時まで開所し、保育士2名が常駐している。また、駅西こども広場は令和3年度から、泉野こども広場は令和4年度から土曜日（祝日は除く）も開設している。利用対象者は、0歳児から就学前の乳幼児とその保護者で、親子が一緒に遊びながらコミュニケーションを深め、また家庭が抱える子育ての不安や悩みを解消できるよう、子どもとのかかわり方や親子遊びの指導、子育ての情報を提供し、関係機関とのネットワークを図りながら、子育てを援助している。

2-1-16-a 利用状況

区 分		利用組数	利 用 者		
			総 数	大 人 (保護者)	子 ど も
令 和 4 年 度		23,894	52,334	25,414	26,920
令 和 5 年 度		26,161	57,802	28,153	29,649
令 和 6 年 度	駅 西	13,992	30,891	15,042	15,849
	泉 野	10,987	24,206	11,943	12,263
	元 町	1,964	4,252	2,086	2,166
	総 数	26,943	59,349	29,071	30,278

＊令和元年度～令和4年度は、新型コロナウイルス感染症に伴い、人数を制限して開設

2-1-16-b 子育て相談件数

区 分		総 数	生活習慣	発育・発達	育 児	生活環境	病 気	そ の 他
令 和 4 年 度		543	165	202	101	4	12	59
令 和 5 年 度		552	196	166	80	5	15	90
令 和 6 年 度	駅 西	408	148	130	59	3	10	58
	泉 野	159	38	88	8	1	2	22
	元 町	32	5	7	3	－	－	17
	総 数	599	191	225	70	4	12	97

2-2 健康増進

令和6年に策定した「金沢健康プラン2024」に基づき、健康寿命の延伸を目指して、市民一人ひとりの行動と健康状態の改善や次世代にもつながる生涯を通じた健康づくりを推進している。特に糖尿病の発症及び重症化の予防、フレイル予防、健康的な食習慣の普及、身体活動や運動を習慣的に取り組む環境づくりなどについて重点的に取り組んでいる。

2-2-1 保健事業の概要

健康政策課事業

(令和6年度)

事業の種類	内容
健康手帳の交付	<ul style="list-style-type: none"> 健康診査の記録 保健指導や健康教育の記載 予防接種等の記録
健康診査	<ul style="list-style-type: none"> 個別健康診査(すこやか検診:医療機関委託) 集団健康診査(集団検診:検診機関委託) <p>内容:特定健康診査、がん検診、聴力検診、歯科健診など</p>

福祉健康センター事業

生活習慣病重症化予防事業	<ul style="list-style-type: none"> 個別保健指導 集団検診時個別健康相談 糖尿病地域連携連絡会
健康教育	<ul style="list-style-type: none"> 若年者健康学習会 出前健康講座 健康情報コーナーの開設(常設・移動)
健康相談	<ul style="list-style-type: none"> 生活習慣病予防相談 ヘルシー食生活相談 その他の健康相談
訪問指導	<ul style="list-style-type: none"> 生活習慣病の予防や健康管理に関する個別の訪問指導

金沢健康福祉財団事業

健康教育	<ul style="list-style-type: none"> からだかるやか塾 ヘルシークッキング からだところのリラックス教室 未病対策キャラバン 未病をすっきり改善 健康ポイントアプリ 普及講座 専門職員派遣事業
------	---

2-2-2 健康教育

生活習慣病の予防や健康増進について、正しい知識の普及を図り、市民が「自分の健康は自分でつくる」という認識と自覚を高め、健康づくりに取り組めるよう、保健師、管理栄養士等が種々の健康教育を行っている。

2-2-2-a 福祉健康センターにおける健康教育

区 分		内 容	開設回数	参加延人数
若年者健康学習会		若年者(39歳以下)を対象とした健診受診、生活習慣改善の普及啓発、健康情報の提供等	12	152
出前健康講座	地域での健康教育	公民館等地域の依頼を受けて実施する健康教育	2	33
	いきいき健康教室	「金沢・健康を守る市民の会」と協働で地域の「いきいき健康教室」を実施(自主活動地区)	32	698
	その他の健康教育	上記以外の健康教育	14	431
計			60	1,314

2-2-2-b いきいき健康教室

平成12年度から「金沢・健康を守る市民の会」との協働の事業として、モデル地区を指定し地域の人たちと互いに知恵を出しあう市民参加型の健康づくり教室を開催している。福祉健康センターは企画や実践の場での協力及び3年目以降の自主活動に向けて支援している。

区 分	実施開始地区	実施地区数	自主活動の 広がり
平成12年度	小立野・鞍月	2	8
平成13年度	湖南・三和・額・四十万	4	11
平成14年度	馬場・富樫・新神田	3	14
平成15年度	泉野・新堅・崎浦・此花・松ヶ枝・夕日寺・安原・大徳・金石	9	23
平成16年度	中村・扇台・犀川・材木・味噌蔵・薬師谷・栗崎・西・西南部	9	32
平成17年度	押野・長坂台・浅野・瓢箪・長土堀・諸江・二塚・戸板	8	40
平成18年度	米泉・野町・長町・大野・浅野川・大浦	6	46
平成19年度	弥生・米丸・長田・芳斉	4	50
平成20年度	田上・川北	2	52
平成21年度	十一屋・花園	2	54
平成22年度	該当なし	—	54
平成23年度	該当なし	—	54
平成24年度	該当なし	—	54
平成25年度	内川・医王山	2	56
平成26年度	該当なし	—	56
平成27年度	菊川・湯涌	2	58
平成28年度	該当なし	—	58
平成29年度	三谷	1	59
平成30年度	該当なし	—	59
令和元年度	該当なし	—	59
令和2年度	該当なし	—	59
令和3年度	該当なし	—	59
令和4年度	四十万	1	60
令和5年度	該当なし	—	60
令和6年度	該当なし	—	60

※上記以外で11年度以前より地域で自主的な健康づくり教室を実施している地区

千坂、森本、三馬、伏見台、小坂、森山

※額・四十万で1教室

2-2-2-c 健康情報コーナー

「健康情報コーナー(常設)」開設:3福祉健康センターで実施(自動血圧計の設置)

「健康情報コーナー(移動)」開設:市内公共施設 3会場で実施

2-2-2-d 金沢健康福祉財団における健康教育

区 分	開設回数	延参加数
からだかるやか塾	12	170
ヘルシークッキング	10	187
からだところの リラックス教室	3	83
未病対策キャラバン	5	3384
未病をすっきり改善	10	255
健康ポイントアプリ 普及講座	8	72
専門職員派遣事業	15	316
計	63	4,467

2-2-3 健康相談

保健師、管理栄養士が健診結果に基づいた健康相談などを実施している。

福祉健康センターにおける健康相談

区 分	開設回数	延相談数
生活習慣病予防相談	124	1,657
ヘルシー食生活相談	72	42
その他の健康相談	-	908
計	196	2,607

平成29年度から、もの忘れ相談及び介護家族支援相談は開設日を設けずその他の健康相談として実施

令和6年度から、喫煙習慣改善相談は開設日を設けず生活習慣病予防相談として実施

2-2-4 訪問指導

生活習慣の改善や健康管理に関して、保健指導が必要な方に対し、個々に応じた健康の保持・増進が図られるよう保健師が訪問指導を実施している。

福祉健康センターにおける訪問実施状況

(延人数)

区 分	令和4年度	令和5年度	令和6年度
生活習慣病予防	150	519	362
介護家族者	-	-	-
その他	-	-	-
計	150	519	362

*令和2年度以降、新型コロナウイルス感染症の流行に伴い、対面による家庭訪問が減少していた。

2-2-5 生活習慣病重症化予防事業

特定健康診査・若年者健診の結果に基づき、糖尿病等の重症化予防が必要な市民に対し、家庭訪問等による個別保健指導を実施し、市民が自分の身体の状態を知り、生活習慣の改善や適切な受療行動が行えるよう支援をしている。また、糖尿病地域連携連絡会を開催し、医療スタッフと顔の見える関係を構築し、連携強化を図っている。

2-2-5-a 個別保健指導

区 分	内 容		実人数	延人数
個別保健指導 (※1)	特定健康診査の結果、生活習慣病重症化予防対象者に対して訪問等による保健指導を実施	特定保健指導(※2)	878	1,693
		特定保健指導以外	772	867
	糖尿病の重症化するリスクが高い未治療者及び治療中断者に対して、受診勧奨及び生活習慣改善につなげるための保健指導を実施		101	132

(※1)2-2-3 健康相談の利用者と一部重複。

(※2)2-2-6-c-2 特定保健指導の利用者と一部重複。

2-2-5-b 集団検診時個別健康相談

区 分	内 容	開設回数	延相談数
集団検診時個別健康相談	集団検診の特定健康診査・若年者健診受診者を対象に、生活習慣病予防に対する意識を高めるとともに、健診後に早期受診につなげることを目的として、個別健康相談を実施	54	741

※2-2-3 健康相談の利用者と一部重複

2-2-5-c 糖尿病地域連携連絡会

平成30年度より糖尿病重症化予防として、地域での切れ目のない支援を行うため、各福祉健康センターで専門医やかかりつけ医、眼科医、歯科医、薬剤師と健康課題の共有及び検討会を年3回開催。医療スタッフと顔の見える関係を構築し、連携強化を図っている。

2-2-6 健康診査

医療制度改革により、「基本健康診査」は「特定健康診査」となり、各医療保険者に実施義務が課せられた。がん検診等は従来どおり各市町が実施し、職場等で受診機会のない40歳(子宮がん検診は20歳)以上の市民を対象として疾病の早期発見と早期治療を図るため集団検診と個別検診を併用して各種検診を行っている。

2-2-6-a 「すこやか検診」と「集団検診」

区 分	すこやか検診	集 団 検 診
対 象 者	特定健康診査 金沢市から受診券を送付された方 金沢市国民健康保険加入者 後期高齢者(長寿)医療制度加入者 生活保護受給中(医療保険未加入)の方	同左
	がん検診等 就業していない特定年齢の方で、金沢市から受診券を送付された方	すこやか検診対象外の方で、職場等で受診機会のない方
受 診 場 所	担当病院・医院	福祉健康センターなど
受 診 期 間	5月～10月	5月～12月
受 診 方 法	検診担当病院・医院を予約のうえ、郵送された受診券とマイナ健康保険証を持参し受診	予約のうえ受診(結核検査は65歳以上の方に つき肺がん検診と同時に実施)

2-2-6-b 検診の種類

区 分	内 容	対 象 者	
		すこやか検診	集 団 検 診
特 定 健 康 診 査	身体計測、診察、血圧、検尿、血液検査、貧血、血糖、心電図、HbA1c、(眼底検査)	金沢市国民健康保険加入者 後期高齢者医療制度加入者 生活保護受給中の方	同左
若 年 者 検 診		—	
肺 が ん 検 診	胸部X線検査、喀痰検査	40、45、50、55～74歳	40歳以上
	ヘリカルCT検査	55、60、65歳	
胃 が ん 検 診	胃部X線検査(バリウム検査) 胃部内視鏡検査(胃カメラ) ペプシノゲン検査	50、55～70歳、72歳、74歳 ペプシノゲン検査:75歳	40歳以上 (胃部X線検査のみ)
大 腸 が ん 検 診	便潜血検査	40、45、50、55、55、57、59、61～70、72、74歳	40歳以上
乳 が ん 検 診	マンモグラフィ	40歳～67歳の前年度未受診の女性	40歳以上の前年度未受診の女性
子 宮 頸 が ん 検 診	内診、液状細胞検査	20歳～60歳の前年度未受診の女性	20歳以上の前年度未受診の女性
肝 炎 ウィルス 検 査	B型、C型肝炎ウイルス検査	40、45、50、55、60歳	
前立腺がん検診	PSA(前立腺特異抗原)検査	55～75歳の奇数年齢の男性	55歳以上男性
骨粗しょう症検診	X線や超音波などによる骨密度測定	40,45,50,55,60,65,70歳の女性	30,35,40,45,50歳の女性
聴 力 検 診	耳にレシーバーをあて測定機器の音を聴き取る	65～74歳の前年度未受診者	—
歯 科 検 診	口腔内診査	20,25,30,35,40,45,50,55,60,65歳	—
	口腔内診査、口腔機能検査	70、73、76歳	
緑 内 障 検 診	細隙灯顕微鏡検査・眼底検査・眼圧検査	50、55、60、65歳	—
も の 忘 れ 健 診	調査票による判定	70、73、76歳	—

2-2-6-c 特定健康診査、特定保健指導

2-2-6-c-1 特定健康診査

平成20年4月から高齢者の医療の確保に関する法律第20条により、医療保険者が、40歳～74歳の加入者を対象として特定健康診査を実施している。

対象者は、加入者のうち、実施年度中40～74歳となる者で、かつ該当実施年度の1年間を通じて加入している者とする。

対象者数、受診者数、受診率(平成28年度～令和5年度)

		対象者数	受診者数	受診率
平成28年度	国	20,648,144	7,552,670	36.6
	石川県	179,102	80,701	45.1
	金沢市	67,396	25,532	37.9
平成29年度	国	19,852,192	7,377,744	37.2
	石川県	172,774	78,819	45.6
	金沢市	65,233	25,620	39.3
平成30年度	国	19,116,951	7,242,648	37.9
	石川県	166,049	76,579	46.1
	金沢市	62,642	24,817	39.6
令和元年度	国	18,545,204	7,053,089	38.0
	石川県	161,690	76,054	47.0
	金沢市	61,148	24,850	40.6
令和2年度	国	18,372,841	6,189,917	33.7
	石川県	160,547	64,480	40.2
	金沢市	60,794	21,549	35.4
令和3年度	国	17,865,900	6,494,668	36.4
	石川県	155,265	65,236	42.0
	金沢市	58,903	22,687	38.5
令和4年度	国	16,819,663	6,309,316	37.5
	石川県	144,501	61,733	42.7
	金沢市	55,187	21,232	38.5
令和5年度	国	15,950,596	6,092,668	38.2
	石川県	135,593	58,558	43.2
	金沢市	52,297	21,308	40.7

※令和5年度の国および石川県の数値は速報値

令和5年度 対象者数、受診者数、受診率(性別、年代別)

性別	年齢	対象者数	受診者数	受診率
男性	40～44	1,676	299	17.8
	45～49	2,160	437	20.2
	50～54	2,442	537	22.0
	55～59	2,100	521	24.8
	60～64	2,406	728	30.3
	65～69	4,617	1,924	41.7
	70～74	8,164	3,782	46.3
男性(再掲)	40～64	10,784	2,522	23.4
	65～74	12,781	5,706	44.6
	40～74	23,565	8,228	34.9
女性	40～44	1,406	404	28.7
	45～49	1,842	546	29.6
	50～54	2,316	744	32.1
	55～59	2,174	776	35.7
	60～64	3,266	1,334	40.8
	65～69	6,722	3,424	50.9
	70～74	11,006	5,852	53.2
女性(再掲)	40～64	11,004	3,804	34.6
	65～74	17,728	9,276	52.3
	40～74	28,732	13,080	45.5
計	40～64	21,788	6,326	29.0
	65～74	30,509	14,982	49.1
	40～74	52,297	21,308	40.7

* 法定報告後の確定値は2年後となるため、実績は令和5年度とする。

2-2-6-c-2 特定保健指導

平成20年4月から高齢者の医療の確保に関する法律第24条により、医療保険者が、特定健康診査の結果により健康の保持に努める必要がある者に対し、動機付け支援・積極的支援を実施している。

対象者数、終了者数、終了率(平成28年度～令和5年度)

		対象者数	終了者数	終了率
平成28年度	国	867,313	228,261	26.3
	石川県	8,323	4,728	56.8
	金沢市	2,642	792	30.0
平成29年度	国	868,720	222,008	25.6
	石川県	8,154	4,627	56.7
	金沢市	2,599	875	33.7
平成30年度	国	843,453	243,295	28.8
	石川県	7,886	4,560	57.8
	金沢市	2,572	917	35.7
令和元年度	国	803,090	236,562	29.5
	石川県	7,645	4,230	55.3
	金沢市	2,440	801	32.8
令和2年度	国	707,030	197,346	27.9
	石川県	6,496	3,032	46.7
	金沢市	2,181	447	20.5
令和3年度	国	741,014	207,808	28.0
	石川県	6,708	3,086	46.0
	金沢市	2,248	474	21.1
令和4年度	国	693,977	200,667	28.9
	石川県	6,303	3,059	48.5
	金沢市	2,217	481	21.7
令和5年度	国	669,326	194,606	29.1
	石川県	6,103	2,871	47.0
	金沢市	2,236	561	25.1

※令和5年度の国および石川県の数値は速報値

令和5年度 対象者数、終了者数、受診率

	対象者数	利用者数	利用率	終了者数	終了率
動機付け支援	1,720	567	33.0	533	31.0
積極的支援	516	133	25.8	28	5.4
計	2,236	700	31.3	561	25.1

* 法定報告後の確定値は2年後となるため、実績は令和5年度とする。

* 利用者数は、初回面接実施者数。

* 終了者数とは、動機付け支援で初回面接から3か月以降に評価を実施できた数、及び積極的支援で初回面接後に継続支援を実施し支援ポイント(180ポイント)を獲得できた者に対して3か月以降に評価を実施できた数とする。

特定保健指導の対象者と階層化基準

内臓脂肪の蓄積	危険因子	④喫煙歴	年齢区分	
	①糖 ②脂質 ③血圧		40～64歳	65～74歳
腹囲 男性≥85cm 女性≥90cm	2つ以上該当		積極的支援	動機付け支援
	1つ該当	あり なし		
上記以外で BMI≥25	3つ該当		積極的支援	動機付け支援
	2つ該当	あり なし		
	1つ該当			

①血糖：空腹時血糖100mg/dl以上又はHbA1c5.6%(NGSP値)以上

②脂質：中性脂肪150mg/dl以上又はHDLコレステロール40mg/dl未満

③血圧：収縮期130mmHg以上又は拡張期85mmHg以上

* ①～③について薬剤治療を受けている場合は除く。

④喫煙：質問票)現在、たばこを習慣的に吸っている

* 喫煙歴の斜線欄は、階層化の判定が喫煙歴の有無に関係ないことを意味する。

2-2-6-d-1 がん検診

区 分	対 象 者	受診者数	受診率(%)	異常認めず	要精検者	要観察者	がん発見者
胃がん検診		14,735		14,145	590	-	41
すこやか検診	69,122	12,784	18.5	12,332	452	-	39
集 団 検 診		1,951		1,813	138	-	2
肺がん検診		24,591		24,233	358	-	16
すこやか検診	83,834	20,787	24.8	20,490	297	-	16
集 団 検 診		3,804		3,743	61	-	-
大腸がん検診		17,066		16,209	857	-	30
すこやか検診	65,565	13,634	20.8	12,951	683	-	29
集 団 検 診		3,432		3,258	174	-	1
子宮頸がん検診		9,130		8,785	345	-	-
すこやか検診	64,041	6,731	10.5	6,419	312	-	-
集 団 検 診		2,399		2,366	33	-	-
乳がん検診		7,184		6,711	473	-	39
すこやか検診	48,628	4,849	10.0	4,604	245	-	29
集 団 検 診		2,335		2,107	228	-	10
前立腺がん検診		5,027		3,584	726	716	66
すこやか検診	17,355	4,240	24.4	3,038	584	617	66
集 団 検 診		787		546	142	99	-

注：要観察者については、要経過観察、要指導、判定不能等含む。

2-2-6-d-2 肝炎ウイルス検査

区 分	対 象 者	受診者数	要精検者
C型肝炎ウイルス検査	26,590	1,924	3
すこやか検診	26,590	1,368	3
集 団 検 診		556	-
B型肝炎ウイルス検査	26,590	1,924	10
すこやか検診	26,590	1,368	5
集 団 検 診		556	5

2-2-6-d-3 歯科検診、骨粗しょう症検診

区 分	対 象 者	受診者数	受診率(%)	異常認めず	要精検者	要指導者	要医療
歯 科 検 診	46,863	2,512	5.4	138	1,893	481	
骨粗しょう症検診		4,077		1,790	1,166	1,121	257 (骨粗しょう症)
すこやか検診	14,333	3,457	24.1	1,300	1,156	1,001	257
集 団 検 診		620	-	490	10	120	

歯科検診については、2-8-3-a すこやか歯科検診(医療機関委託)に詳細記載

2-2-6-d-4 聴力検診

区 分	対 象 者	受診者数	受診率(%)	異常認めず	軽度難聴	中度難聴	高度難聴
聴 力 検 診	43,944	1,468	3.3	967	441	57	3

2-2-6-d-5 緑内障検診

区 分	対 象 者	受診者数	受診率(%)	異常認めず	要精検者	緑内障	緑内障疑い
緑 内 障 検 診	12,904	1,468	11.4	986	301	86	95

2-2-6-d-6 もの忘れ健診

区 分	対 象 者	一次健診受診者数	受診率(%)	二次健診対象者数	二次健診受診者数	要精検者	認知症
も の 忘 れ 健 診	14,268	4,405	30.9	1,165	770	92	2

2-2-6-e-1 胃がん検診実施結果

性別	年齢区分	受診者数		異常が認められない者		要精検者		精検受診者		精検受診率(%)		精 密 検 査 結 果 内 訳													
												胃 が ん		胃がん疑い		胃 潰 瘍 及 び 疑 い		胃 ポリープ 及 び 疑 い		十二指腸潰瘍 及 び 疑 い		そ の 他		異 常 な し	
		すこやか検診	集団検診	すこやか検診	集団検診	すこやか検診	集団検診	すこやか検診	集団検診	すこやか検診	集団検診	すこやか検診	集団検診	すこやか検診	集団検診	すこやか検診	集団検診	すこやか検診	集団検診	すこやか検診	集団検診	すこやか検診	集団検診		
男	40～44歳	-	52	-	51	-	1	-	-	-	-	-	-	-	-	-	-	-	-	-	-	-	-	-	-
	45～49	-	70	-	65	-	5	-	4	-	80.0	-	-	-	-	-	-	-	-	-	-	3	-	1	
	50～54	72	70	72	65	-	5	-	-	-	-	-	-	-	-	-	-	-	-	-	-	-	-	-	
	55～59	389	71	375	64	14	7	15	4	107	57.1	-	-	-	-	5	1	2	1	1	-	5	2	2	-
	60～64	622	90	590	80	32	10	31	8	97	80.0	2	-	-	-	1	1	3	-	1	1	17	5	7	1
	65～69	1,491	133	1,416	122	75	11	74	7	99	63.6	9	-	1	-	6	-	9	3	-	-	37	2	12	2
	70～74	1,620	110	1,529	98	91	12	88	4	97	33.3	17	-	-	-	6	1	11	-	1	-	39	3	14	-
	75以上	-	137	-	119	-	18	2	11	-	61.1	-	1	-	-	-	2	-	1	2	-	-	7	-	-
	計	4,194	733	3,982	664	212	69	210	38	99.1	55.1	28	1	1	-	18	5	25	5	5	1	98	22	35	4
女	40～44歳	-	98	-	94	-	4	-	3	-	75.0	-	-	-	-	-	-	-	-	-	-	2	-	1	
	45～49	-	139	-	134	-	5	-	5	-	100.0	-	-	-	-	-	-	-	-	1	-	4	-	-	
	50～54	282	187	275	183	7	4	7	4	100	100.0	1	-	-	-	1	-	-	2	-	-	2	1	3	1
	55～59	1,349	166	1,320	157	29	9	29	7	100	77.8	1	1	-	-	3	1	5	1	1	-	14	2	5	2
	60～64	1,805	179	1,771	169	34	10	34	9	100	90.0	-	-	-	-	4	1	1	3	1	-	23	4	5	1
	65～69	2,817	180	2,730	167	87	13	81	9	93	69.2	4	-	1	-	11	-	9	2	-	-	33	7	23	-
	70～74	2,337	134	2,254	124	83	10	83	8	100	80.0	5	-	-	-	9	1	6	2	1	-	39	5	23	-
	75以上	-	135	-	121	-	14	-	7	-	50.0	-	-	-	-	-	-	-	-	1	-	6	-	-	
	計	8,590	1,218	8,350	1,149	240	69	234	52	97.5	75.4	11	1	1	-	28	3	21	10	3	2	111	31	59	5
合 計		12,784	1,951	12,332	1,813	452	138	444	90	98.2	65.2	39	2	2	-	46	8	46	15	8	3	209	53	94	9

注:すこやか検診の75歳以上のペプシノゲン検査は除く

2-2-6-e-2 子宮頸がん検診実施結果

年 齢 区 分	受 診 者 数		異 常 が 認 め ら れ な い 者		要 精 検 者		判 定 不 能		精 検 受 診 者		精 検 受 診 率 (%)		精密検査結果内訳											
													子 宮 頸 が ん		子 宮 頸 が ん 疑 い		A I S		C I N		そ の 他 の 疾 患		異 常 な し	
	すこやか検診	集団検診	すこやか検診	集団検診	すこやか検診	集団検診	すこやか検診	集団検診	すこやか検診	集団検診	すこやか検診	集団検診	すこやか検診	集団検診	すこやか検診	集団検診	すこやか検診	集団検診	すこやか検診	集団検診	すこやか検診	集団検診	すこやか検診	集団検診
20～24歳	557	53	496	51	61	2	-	-	56	2	91.8	100.0	-	-	-	-	-	-	50	2	3	-	3	-
25～29	481	110	437	106	44	4	-	-	43	4	97.7	100.0	-	-	-	-	-	-	35	3	6	-	2	1
30～34	837	200	783	195	54	5	-	-	50	4	92.6	80.0	-	-	-	-	-	-	39	2	8	-	3	2
35～39	1,048	279	991	274	57	5	-	-	54	5	94.7	100.0	-	-	-	-	-	-	46	4	7	1	1	-
40～44	761	383	733	374	28	9	-	-	26	5	92.9	55.6	-	-	-	-	-	-	15	5	10	-	1	-
45～49	904	367	874	363	30	4	-	-	26	4	86.7	100.0	-	-	-	-	-	-	20	3	5	1	1	-
50～54	1,033	372	1,007	371	26	1	-	-	19	-	73.1	-	-	-	1	-	-	-	15	-	3	-	-	-
55～59	880	243	869	243	11	-	-	-	11	-	100.0	-	-	-	-	-	-	-	6	-	4	-	1	-
60～64	230	141	229	140	1	1	-	-	1	1	100.0	100.0	-	-	-	-	-	-	1	1	-	-	-	-
65～69	-	94	-	94	-	-	-	-	-	-	-	-	-	-	-	-	-	-	-	-	-	-	-	-
70～	-	157	-	155	-	2	-	-	-	2	-	100.0	-	-	-	-	-	-	-	1	-	-	-	1
計	6,731	2,399	6,419	2,366	312	33	-	-	286	27	91.7	81.8	-	-	1	-	-	-	227	21	46	2	12	4

2-2-6-e-3 乳がん検診実施結果

年 齢 区 分	受 診 者 数		異 常 が 認 め ら れ な い 者		要 経 過 観 察 者		要 精 検 者		精 検 受 診 者		精 検 受 診 率 (%)		精 密 検 査 結 果 内 訳											
													乳 が ん		乳がん疑い		乳 腺 症		せんい腺腫		そ の 他		異 常 な し	
	すこやか検診	集団検診	すこやか検診	集団検診	すこやか検診	集団検診	すこやか検診	集団検診	すこやか検診	集団検診	すこやか検診	集団検診	すこやか検診	集団検診	すこやか検診	集団検診	すこやか検診	集団検診	すこやか検診	集団検診	すこやか検診	集団検診	すこやか検診	集団検診
40～44	659	454	606	398	-	-	53	56	50	50	94.3	89.3	2	1	2	-	10	8	7	8	21	17	8	16
45～49	760	454	714	409	-	-	46	45	44	41	95.7	91.1	1	2	-	-	12	7	6	6	12	15	13	11
50～54	918	457	863	414	-	-	55	43	54	41	98.2	95.3	11	1	1	-	7	6	7	6	18	13	10	15
55～59	873	277	839	253	-	-	34	24	33	21	97.1	87.5	4	2	-	-	4	1	4	-	15	6	6	12
60～64	928	249	900	233	-	-	28	16	25	14	89.3	87.5	4	-	1	-	1	3	2	2	7	4	10	5
65～69	711	195	682	179	-	-	29	16	28	15	96.6	93.8	7	-	1	-	3	1	1	-	9	4	7	10
70～	-	249	-	221	-	-	-	28	-	27	-	96.4	-	4	-	1	-	2	-	2	-	6	-	12
計	4,849	2,335	4,604	2,107	-	-	245	228	234	209	95.5	91.7	29	10	5	1	37	28	27	24	82	65	54	81

2-2-6-e-4 肺がん検診実施結果

(年度)

性別	年齢区分	受診者数		異常が認められない者		要精検者		判定不能		精検受診者		精検受診率(%)		肺がん総数		精密検査結果										内訳				精検未完了者					
																原発性肺がん確定										その他の悪性新生物		その他の良性腫瘍				その他の疾患		異常なし	
		I期	II期	III期	IV期	不明																													
		すこやか検診	集団検診	すこやか検診	集団検診	すこやか検診	集団検診	すこやか検診	集団検診	すこやか検診	集団検診	すこやか検診	集団検診	すこやか検診	集団検診	すこやか検診	集団検診	すこやか検診	集団検診	すこやか検診	集団検診	すこやか検診	集団検診	すこやか検診	集団検診	すこやか検診	集団検診	すこやか検診	集団検診	すこやか検診	集団検診				
男	40～44歳	42	102	42	102	-	-	-	-	-	-	-	-	-	-	-	-	-	-	-	-	-	-	-	-	-	-	-	-	-	-	-			
	45～49	76	132	75	129	1	3	-	-	1	3	100.0	100.0	-	-	-	-	-	-	-	-	-	-	-	-	-	1	1	2	-	-				
	50～54	98	121	98	119	-	2	-	-	-	2	-	100.0	-	-	-	-	-	-	-	-	-	-	-	-	-	1	-	1	-	-				
	55～59	551	122	538	120	13	2	-	-	13	1	100.0	50.0	1	-	-	-	-	-	-	-	-	1	-	-	-	7	-	5	1	-	-			
	60～64	809	143	800	142	9	1	-	-	8	1	88.9	100.0	2	-	1	-	-	-	-	-	1	-	-	-	-	4	1	2	-	-	-			
	65～69	1,936	202	1,900	200	36	2	-	-	31	2	86.1	100.0	2	-	1	-	-	-	-	-	1	-	-	-	-	22	1	7	1	-	-			
	70～	3,587	445	3,530	429	57	16	-	-	54	11	94.7	68.8	7	-	3	-	2	-	-	-	2	-	-	-	-	1	-	25	5	21	6	-	-	
	計	7,099	1,267	6,983	1,241	116	26	-	-	107	20	92.2	76.9	12	-	5	-	2	-	-	-	4	-	1	-	-	1	-	58	9	36	11	-	-	
女	40～44歳	158	286	155	285	3	1	-	-	3	1	100.0	100.0	-	-	-	-	-	-	-	-	-	-	-	-	-	2	-	1	1	-	-			
	45～49	219	336	217	332	2	4	-	-	2	2	100.0	50.0	-	-	-	-	-	-	-	-	-	-	-	-	-	1	-	1	2	-	-			
	50～54	301	335	300	331	1	4	-	-	1	4	100.0	100.0	-	-	-	-	-	-	-	-	-	-	-	-	-	1	4	-	-	-	-			
	55～59	1,564	320	1,543	317	21	3	-	-	20	2	95.2	66.7	-	-	-	-	-	-	-	-	-	1	-	-	-	13	1	6	1	-	-			
	60～64	2,140	357	2,115	353	25	4	-	-	24	4	96.0	100.0	-	-	-	-	-	-	-	-	-	-	-	-	-	15	1	9	3	-	-			
	65～69	3,733	365	3,670	360	63	5	-	-	62	3	98.4	60.0	1	-	1	-	-	-	-	-	-	-	-	-	-	36	2	24	1	1	-			
	70～	5,573	538	5,507	524	66	14	-	-	65	12	98.5	85.7	3	-	3	-	-	-	-	-	-	-	-	1	-	39	11	22	1	-	-			
	計	13,688	2,537	13,507	2,502	181	35	-	-	177	28	97.8	80.0	4	-	4	-	-	-	-	-	-	1	-	1	-	107	19	63	9	1	-			
合計		20,787	3,804	20,490	3,743	297	61	-	-	284	48	95.6	78.7	16	-	9	-	2	-	-	-	4	-	1	-	1	-	2	-	165	28	99	20	1	-

2-2-6-e-5 大腸がん検診実施結果

性別	年齢区分	受診者数		異常が認められない者		要精検者		精検受診者		精検受診率(%)		精密検査結果内訳																			
												大腸がん		大腸がん疑い		ポリープ(腺腫)		非腺腫性ポリープ		大腸憩室		潰瘍性大腸炎		痔疾患		その他		異常なし		不明	
		すこやか検診	集団検診	すこやか検診	集団検診	すこやか検診	集団検診	すこやか検診	集団検診	すこやか検診	集団検診	すこやか検診	集団検診	すこやか検診	集団検診	すこやか検診	集団検診	すこやか検診	集団検診	すこやか検診	集団検診	すこやか検診	集団検診	すこやか検診	集団検診	すこやか検診	集団検診	すこやか検診	集団検診		
男	40～44歳	41	83	38	77	3	6	3	3	100.0	50.0	-	-	-	-	-	2	-	-	1	-	-	-	-	1	-	-	2	-	-	-
	45～49	63	111	56	103	7	8	4	4	57.1	50.0	1	-	-	-	1	1	-	1	1	-	-	-	1	-	-	1	-	1	-	-
	50～54	75	104	72	101	3	3	3	2	100.0	66.7	-	-	-	-	2	1	-	-	-	-	-	-	-	-	-	1	1	-	-	
	55～59	284	94	267	88	17	6	11	2	64.7	33.3	1	-	-	-	6	1	-	-	1	1	-	-	1	-	-	-	2	-	-	-
	60～64	559	121	525	114	34	7	24	-	70.6	-	1	-	-	-	13	-	3	-	3	-	-	-	3	-	-	-	1	-	-	-
	65～69	1,614	169	1,518	156	96	13	76	7	79.2	53.8	8	-	-	-	43	3	9	-	5	1	-	-	3	2	5	1	3	-	-	-
	70～	1,774	391	1,629	357	145	34	113	18	77.9	52.9	6	1	1	-	68	9	6	2	14	1	-	-	4	-	2	-	12	5	-	-
	計	4,410	1,073	4,105	996	305	77	234	36	76.7	46.8	17	1	1	-	133	17	18	3	25	3	-	-	12	3	7	2	21	7	-	-
女	40～44歳	161	271	152	256	9	15	7	8	77.8	53.3	-	-	-	-	3	3	-	-	-	-	-	-	4	2	-	-	-	3	-	-
	45～49	210	342	206	331	4	11	2	9	50.0	81.8	-	-	-	-	-	1	1	2	-	-	-	-	-	4	-	1	1	1	-	-
	50～54	276	335	265	320	11	15	6	8	54.5	53.3	-	-	-	-	2	4	-	-	1	-	-	-	1	1	1	1	1	2	-	-
	55～59	918	299	882	288	36	11	26	8	72.2	72.7	2	-	-	-	8	3	3	2	4	-	-	-	6	1	-	1	3	1	-	-
	60～64	1,538	312	1,489	306	49	6	43	5	87.8	83.3	1	-	-	-	21	4	2	-	3	-	-	-	4	1	1	-	11	-	-	-
	65～69	3,256	345	3,121	336	135	9	108	6	80.0	66.7	2	-	-	-	50	4	6	-	10	-	-	-	14	2	2	-	24	-	-	-
	70～	2,865	455	2,731	425	134	30	106	15	79.1	50.0	7	-	-	-	50	6	6	1	9	-	1	-	11	2	3	-	19	6	-	-
	計	9,224	2,359	8,846	2,262	378	97	298	59	78.8	60.8	12	-	-	-	134	25	18	5	27	-	1	-	40	13	7	3	59	13	-	-
合計		13,634	3,432	12,951	3,258	683	174	532	95	77.9	54.6	29	1	1	-	267	42	36	8	52	3	1	-	52	16	14	5	80	20	-	-

2-2-6-e-6 前立腺がん検診実施結果

年 齢 区 分	受 診 者 数		異常が認められない者		要 指 導		要 精 検 者		精 検 受 診 者		精 検 受 診 率 （ ％ ）		精 密 検 査 結 果 内 訳															
													前 立 腺 が ん	前 立 腺 が ん 疑 い	前立腺肥大症						慢 性 前 立 腺 炎		そ の 他		異 常 な し			
															軽 度		中 度		高 度									
	すこ やか 検診	集団 検診	すこ やか 検診	集団 検診	すこ やか 検診	集団 検診	すこ やか 検診	集団 検診	すこ やか 検診	集団 検診	すこ やか 検診	集団 検診	すこ やか 検診	集団 検診	すこ やか 検診	集団 検診	すこ やか 検診	集団 検診	すこ やか 検診	集団 検診	すこ やか 検診	集団 検診	すこ やか 検診	集団 検診	すこ やか 検診	集団 検診		
55～59歳	383	114	336	89	20	8	27	17	24	-	88.9	-	1	-	-	-	3		16		1		-		-	-	3	-
60～64	347	124	276	95	37	8	34	21	25	-	73.5	-	-	-	1	-	6		11		3		-		-	-	4	-
65～69	1,174	172	846	119	147	20	181	33	132	-	72.9	-	10	-	1	-	13		80		6		2		1	-	19	-
70～	2,335	377	1,580	243	413	63	342	71	260	-	76.0	-	55	-	1	-	30		124		18		3		2	-	27	-
計	4,239	787	3,038	546	617	99	584	142	441	-	75.5	-	66	-	3	-	52	-	231	-	28	-	5	-	3	-	53	-

注:対象者は男性のみ

2-2-6-e-7 骨粗しょう症検診実施結果

年 齢 区 分	受 診 者 数		異 常 が 認 め ら れ な い 者		要 指 導 者		要 精 検 者		精 検 受 診 者		精 検 受 診 率 （ ％ ）		精密検査結果内訳									
													骨粗しょう症		骨塩減		異常なし		その他			
	すこやか検診	集団検診	すこやか検診	集団検診	すこやか検診	集団検診	すこやか検診	集団検診	すこやか検診	集団検診	すこやか検診	集団検診	すこやか検診	集団検診	すこやか検診	集団検診	すこやか検診	集団検診	すこやか検診	集団検診		
30歳	-	53	-	42	-	9	-	2	-	-	-	-	-	-	-	-	-	-	-	-		
35歳	-	92	-	74	-	16	-	2	-	-	-	-	-	-	-	-	-	-	-	-		
40歳	183	163	144	127	20	35	19	1	15	-	78.9	-	2	-	5	-	8	-	-	-		
45歳	261	167	181	135	59	29	21	3	17	-	81.0	-	2	-	2	-	12	-	1	-		
50歳	369	145	255	112	75	31	39	2	19	-	48.7	-	2	-	7	-	10	-	-	-		
55歳	481	-	232	-	135	-	114	-	87	-	76.3	-	25	-	36	-	24	-	2	-		
60歳	520	-	181	-	163	-	176	-	114	-	64.8	-	54	-	44	-	14	-	2	-		
65歳	698	-	157	-	244	-	297	-	176	-	59.3	-	73	-	74	-	25	-	4	-		
70歳	945	-	150		305	-	490	-	258	-	52.7	-	99	-	110	-	44	-	5	-		
計	3,457	620	1,300	490	1,001	120	1,156	10	686	-	59.3	-	257	-	278	-	137	-	14	-		

注:対象者は女性のみ

2-2-6-e-8 C型肝炎ウイルス検査

性別	年齢区分	受診者数		異常が認められない者		要精検者		精検受診者		精検受診率 (%)		精 密 検 査 結 果 内 訳											
												慢性肝炎		肝硬変		肝がん		肝がん疑い		その他		無症候性キャリア	
		すこやか検診	集団検診	すこやか検診	集団検診	すこやか検診	集団検診	すこやか検診	集団検診	すこやか検診	集団検診	すこやか検診	集団検診	すこやか検診	集団検診	すこやか検診	集団検診	すこやか検診	集団検診	すこやか検診	集団検診	すこやか検診	集団検診
男	40歳	87	39	86	39	1	-	1	-	100.0	-	1	-	-	-	-	-	-	-	-	-	-	-
	45歳	86	29	86	29	-	-	-	-	-	-	-	-	-	-	-	-	-	-	-	-	-	
	50歳	92	21	92	21	-	-	-	-	-	-	-	-	-	-	-	-	-	-	-	-	-	
	55歳	90	30	90	30	-	-	-	-	-	-	-	-	-	-	-	-	-	-	-	-	-	
	60歳	111	23	110	22	1	1	1	-	100.0	-	1	-	-	-	-	-	-	-	-	-	-	
	計	466	142	464	141	2	1	2	-	100.0	-	2	-	-	-	-	-	-	-	-	-	-	
女	40歳	217	165	217	165	-	-	-	-	-	-	-	-	-	-	-	-	-	-	-	-	-	
	45歳	158	102	158	102	-	-	-	-	-	-	-	-	-	-	-	-	-	-	-	-	-	
	50歳	179	55	179	55	-	-	-	-	-	-	-	-	-	-	-	-	-	-	-	-	-	
	55歳	177	55	177	55	-	-	-	-	-	-	-	-	-	-	-	-	-	-	-	-	-	
	60歳	171	37	170	37	1	-	1	-	100.0	-	-	-	1	-	-	-	-	-	-	-	-	
	計	902	414	901	414	1	-	1	-	100.0	-	-	-	1	-	-	-	-	-	-	-	-	
合 計		1,368	556	1,365	555	3	1	3	-	100.0	-	2	-	1	-	-	-	-	-	-	-	-	

2-2-6-e-9 B型肝炎ウイルス検査

性別	年齢区分	受診者数		異常が認められない者		要精検者		精検受診者		精検受診率 (%)		精 密 検 査 結 果 内 訳											
		すこやか検診	集団検診	すこやか検診	集団検診	すこやか検診	集団検診	すこやか検診	集団検診	すこやか検診	集団検診	慢性肝炎		肝硬変		肝がん		肝がん疑い		その他		無症候性キャリア	
												すこやか検診	集団検診	すこやか検診	集団検診	すこやか検診	集団検診	すこやか検診	集団検診	すこやか検診	集団検診	すこやか検診	集団検診
男	40歳	87	39	87	38	-	1	-	-	-	-	-	-	-	-	-	-	-	-	-	-	-	-
	45歳	86	29	86	29	-	-	-	-	-	-	-	-	-	-	-	-	-	-	-	-	-	-
	50歳	92	21	91	21	1	-	-	-	-	-	-	-	-	-	-	-	-	-	-	-	-	-
	55歳	90	30	90	29	-	1	-	-	-	-	-	-	-	-	-	-	-	-	-	-	-	-
	60歳	111	23	110	22	1	1	1	-	100.0	-	1	-	-	-	-	-	-	-	-	-	-	-
	計	466	142	464	139	2	3	1	-	50.0	-	1	-	-	-	-	-	-	-	-	-	-	-
女	40歳	217	165	217	165	-	-	-	-	-	-	-	-	-	-	-	-	-	-	-	-	-	-
	45歳	158	102	158	102	-	-	-	-	-	-	-	-	-	-	-	-	-	-	-	-	-	-
	50歳	179	55	177	55	2	-	2	-	100.0	-	-	-	-	-	-	-	-	-	-	-	2	-
	55歳	177	55	176	55	1	-	-	-	-	-	-	-	-	-	-	-	-	-	-	-	-	-
	60歳	171	37	171	35	-	2	-	-	-	-	-	-	-	-	-	-	-	-	-	-	-	-
	計	902	414	899	412	3	2	2	-	66.7	-	-	-	-	-	-	-	-	-	-	-	2	-
合 計		1,368	556	1,363	551	5	5	3	-	60.0	-	1	-	-	-	-	-	-	-	-	-	2	-

2-2-6-e-10 聴力検診実施結果

性別	年齢区分	受診者数	検査結果内訳			
			異常なし	軽度難聴	中度難聴	高度難聴
男	65～69歳	127	84	41	2	-
	70～74	274	132	127	15	-
	計	401	216	168	17	-
女	65～69歳	496	384	96	13	3
	70～74	571	367	177	27	-
	計	1,067	751	273	40	3
合 計		1,468	967	441	57	3

注：すこやか検診のみ

2-2-6-e-11 緑内障検診実施結果

性別	年齢区分	受診者数	検査結果内訳		
			異常なし	緑内障以外の眼疾患	要精検
男	50歳	22	18	1	3
	55歳	32	23	3	6
	60歳	53	38	8	7
	65歳	85	46	16	23
	計	192	125	28	39
女	50歳	246	189	14	43
	55歳	308	230	24	54
	60歳	309	210	32	67
	65歳	413	232	83	98
	計	1,276	861	153	262
合 計		1,468	986	181	301

注：すこやか検診のみ

2-2-6-e-12 もの忘れ健診実施結果

性別	年齢区分	受診者数	一次健診				
			正常	MCI疑い	認知症疑い	要確認	治療中
男	70歳	391	287	85	17	2	-
	73歳	550	390	133	25	1	1
	76歳	815	611	166	31	6	1
	計	1,756	1,288	384	73	9	2
女	70歳	647	467	164	14	2	-
	73歳	757	553	183	15	5	1
	76歳	1,245	927	292	13	11	2
	計	2,649	1,947	639	42	18	3
合計		4,405	3,235	1,023	115	27	5

性別	年齢区分	受診者数	二次健診				
			正常	MCI疑い	認知症疑い	認知症	レビー小体病疑い
男	70歳	64	53	11	-	-	-
	73歳	97	82	15	-	-	-
	76歳	143	116	27	-	-	-
	計	304	251	53	-	-	-
女	70歳	107	96	11	-	-	-
	73歳	130	125	4	-	-	-
	76歳	229	204	24	-	-	-
	計	466	425	39	-	-	-
合計		770	676	92	-	-	-

2-2-6-f 若年者の健康づくり推進事業

職場や学校等で健康診査を受ける機会のない18～39歳の方を対象に、
集団検診で若年者健康診査として実施。

2-2-6-f-1 受診者数・腹囲・BMI

性別	年齢階級	受診者	BMI値			腹囲(再掲)
			18.5未満	18.5以上 ～25未満	25以上	男性85cm以上 女性90cm以上
			人数	人数	人数	人数
男	18～19	3	–	2	1	1
	20～24	41	8	26	7	10
	25～29	50	6	32	12	16
	30～34	81	9	58	14	30
	35～39	81	10	53	18	28
	計	256	33	171	52	85
女	18～19	4	1	2	1	1
	20～24	105	30	69	6	4
	25～29	183	49	115	19	9
	30～34	426	99	278	49	35
	35～39	601	104	428	69	57
	計	1,319	283	892	144	106
計	18～19	7	1	4	2	2
	20～24	146	38	95	13	14
	25～29	233	55	147	31	25
	30～34	507	108	336	63	65
	35～39	682	114	481	87	85
	計	1,575	316	1,063	196	191

2-2-6-f-2 血圧

性別	年齢階級	受診者	異常なし ～129 and ～84	保健指導判定 130～139 or 85～89	受診勧奨判定 140～ or 90～
性別	年齢階級	受診者	人数	人数	人数
男	18～19	3	3	–	–
	20～24	41	36	4	1
	25～29	50	44	6	0
	30～34	81	73	7	1
	35～39	81	74	4	3
	計	256	230	21	5
女	18～19	4	4	–	–
	20～24	105	104	1	–
	25～29	183	177	4	2
	30～34	426	412	9	5
	35～39	601	560	29	12
	計	1,319	1,257	43	19
計	18～19	7	7	–	–
	20～24	146	140	5	1
	25～29	233	221	10	2
	30～34	507	485	16	6
	35～39	682	634	33	15
	計	1,575	1,487	64	24

2-2-6-f-3 中性脂肪

性別	年齢階級	受診者	異常なし ～149	保健指導判定 150～299	受診勧奨判定 300～
			人数	人数	人数
男	18～19	1	1	－	－
	20～24	26	25	1	－
	25～29	26	24	2	0
	30～34	51	41	8	2
	35～39	44	38	6	0
	計	148	129	17	2
女	18～19	4	4	－	－
	20～24	61	60	1	－
	25～29	118	113	4	1
	30～34	225	216	9	－
	35～39	308	297	10	1
	計	716	690	24	2
計	18～19	5	5	－	－
	20～24	87	85	2	－
	25～29	144	137	6	1
	30～34	276	257	17	2
	35～39	352	335	16	1
	計	864	819	41	4

2-2-6-f-4 HDLコレステロール

性別	年齢階級	受診者	異常なし 40～	保健指導判定 35～39	受診勧奨判定 ～34
			人数	人数	人数
男	18～19	3	2	－	1
	20～24	41	38	3	－
	25～29	50	44	5	1
	30～34	81	74	5	2
	35～39	81	73	3	5
	計	256	231	16	9
女	18～19	4	3	1	－
	20～24	105	103	2	－
	25～29	183	181	1	1
	30～34	426	420	6	－
	35～39	601	596	5	0
	計	1,319	1,303	15	1
計	18～19	7	5	1	1
	20～24	146	141	5	－
	25～29	233	225	6	2
	30～34	507	494	11	2
	35～39	682	669	8	5
	計	1,575	1,534	31	10

2-2-6-f-5 LDLコレステロール

性別	年齢階級	受診者	異常なし ～119	保健指導判定 120～139	受診勧奨判定 140～
			人数	人数	人数
男	18～19	3	3	-	-
	20～24	41	36	4	1
	25～29	50	39	7	4
	30～34	81	48	17	16
	35～39	81	43	16	22
	計	256	169	44	43
女	18～19	4	4	-	-
	20～24	105	89	9	7
	25～29	183	148	22	13
	30～34	426	319	68	39
	35～39	601	435	100	66
	計	1,319	995	199	125
計	18～19	7	7	-	-
	20～24	146	125	13	8
	25～29	233	187	29	17
	30～34	507	367	85	55
	35～39	682	478	116	88
	計	1,575	1,164	243	168

2-2-6-f-6 AST(GOT)

性別	年齢階級	受診者	異常なし 8～30	保健指導判定 31～50	受診勧奨判定 51～
			人数	人数	人数
男	18～19	3	3	-	-
	20～24	41	36	2	3
	25～29	50	42	8	0
	30～34	81	69	9	3
	35～39	81	72	6	3
	計	256	222	25	9
女	18～19	4	4	-	-
	20～24	105	102	3	0
	25～29	183	179	3	1
	30～34	426	420	4	2
	35～39	601	585	10	6
	計	1,319	1,290	20	9
計	18～19	7	7	-	-
	20～24	146	138	5	3
	25～29	233	221	11	1
	30～34	507	489	13	5
	35～39	682	657	16	9
	計	1,575	1,512	45	18

2-2-6-f-7 ALT(GPT)

性別	年齢階級	受診者	異常なし 5～30	保健指導判定 31～50	受診勧奨判定 51～
			人数	人数	人数
男	18～19	3	2	1	-
	20～24	41	33	5	3
	25～29	50	37	7	6
	30～34	81	61	8	12
	35～39	81	59	14	8
	計	256	192	35	29
女	18～19	4	4	-	-
	20～24	105	101	3	1
	25～29	183	174	8	1
	30～34	426	414	8	4
	35～39	601	573	20	8
	計	1,319	1,266	39	14
計	18～19	7	6	1	-
	20～24	146	134	8	4
	25～29	233	211	15	7
	30～34	507	475	16	16
	35～39	682	632	34	16
	計	1,575	1,458	74	43

2-2-6-f-8 γ -GT(γ -GTP)

性別	年齢階級	受診者	異常なし ～50	保健指導判定 51～100	受診勧奨判定 101～
			人数	人数	人数
男	18～19	3	3	-	-
	20～24	41	37	1	3
	25～29	50	46	3	1
	30～34	81	67	10	4
	35～39	81	69	9	3
	計	256	222	23	11
女	18～19	4	4	-	-
	20～24	105	103	2	-
	25～29	183	183	0	0
	30～34	426	410	12	4
	35～39	601	588	10	3
	計	1,319	1,288	24	7
計	18～19	7	7	-	-
	20～24	146	140	3	3
	25～29	233	229	3	1
	30～34	507	477	22	8
	35～39	682	657	19	6
	計	1,575	1,510	47	18

2-2-6-f-9 血糖値、ヘモグロビンA1c

性別	年齢階級	受診者	異常なし 血糖値 100未満 または ヘモグロビンA1c 5.6未満	保健指導判定 血糖値 100以上～126未満 または ヘモグロビンA1c 5.6以上6.5未満	受診勧奨判定 血糖値 126以上 または ヘモグロビンA1c 6.5以上
			人数	人数	人数
男	18～19	3	3	-	-
	20～24	41	36	5	-
	25～29	50	42	8	-
	30～34	81	63	17	1
	35～39	81	68	13	-
	計	256	212	43	1
女	18～19	4	4	-	-
	20～24	105	94	11	-
	25～29	183	166	17	-
	30～34	426	368	58	-
	35～39	601	501	98	2
	計	1,319	1,133	184	2
計	18～19	7	7	-	-
	20～24	146	130	16	-
	25～29	233	208	25	-
	30～34	507	431	75	1
	35～39	682	569	111	2
	計	1,575	1,345	227	3

2-2-6-f-10 尿検査

性別	年齢階級	受診者	蛋 白			糖		
			(-) (±)	(+)以上	検査せず	(-) (±)	(+)以上	検査せず
			人数	人数	人数	人数	人数	人数
男	18～19	3	3	-	-	3	-	-
	20～24	41	41	0	-	41	-	-
	25～29	50	50	0	-	50	-	-
	30～34	81	80	1	-	81	-	-
	35～39	81	79	2	-	79	2	-
	計	256	253	3	-	254	2	-
女	18～19	4	4	-	-	4	-	-
	20～24	105	102	3	-	104	1	-
	25～29	183	182	1	-	183	0	-
	30～34	426	425	1	-	424	2	-
	35～39	601	591	10	-	599	2	0
	計	1,319	1,304	15	0	1,314	5	0
計	18～19	7	7	-	-	7	-	-
	20～24	146	143	3	-	145	1	-
	25～29	233	232	1	-	233	-	-
	30～34	507	505	2	-	505	2	-
	35～39	682	670	12	-	678	4	-
	計	1,575	1,557	18	-	1,568	7	-

2-2-6-f-11 クレアチニン

性別	年齢階級	受診者	異常なし 男性 ≤1.2mg/dl 女性 ≤1.0mg/dl	要医療 男性 1.2mg/dl< 女性 1.0mg/dl<
			人数	人数
男	18～19	3	3	-
	20～24	41	41	-
	25～29	50	50	-
	30～34	81	80	1
	35～39	81	79	2
	計	256	253	3
女	18～19	4	4	-
	20～24	105	105	-
	25～29	183	182	1
	30～34	426	426	-
	35～39	601	601	-
	計	1,319	1,318	1
計	18～19	7	7	-
	20～24	146	146	-
	25～29	233	232	1
	30～34	507	506	1
	35～39	682	680	2
	計	1,575	1,571	4

2-2-6-f-12 心電図、貧血

性別	年齢階級	受診者	心電図判定			貧血判定(ヘモグロビン値)		
			所見なし	所見あり	検査せず	異常なし 男:13≤ 女:12≤	保健指導判定 男:12以上13未満 女:11以上12未満	受診勧奨判定 男:<12 女:<11
			人数	人数	人数	人数	人数	人数
男	18～19	3	2	1	-	3	-	-
	20～24	41	30	11	-	41	-	-
	25～29	50	39	11	-	50	-	-
	30～34	81	59	22	-	79	2	-
	35～39	81	67	14	-	80	1	-
	計	256	197	59	-	253	3	-
女	18～19	4	4	-	-	4	-	-
	20～24	105	77	28	-	91	11	3
	25～29	183	144	39	-	168	10	5
	30～34	426	336	90	-	369	44	13
	35～39	601	492	109	-	472	88	41
	計	1,319	1,053	266	-	1,104	153	62
計	18～19	7	6	1	-	7	-	-
	20～24	146	107	39	-	132	11	3
	25～29	233	183	50	-	218	10	5
	30～34	507	395	112	-	448	46	13
	35～39	682	559	123	-	552	89	41
	計	1,575	1,250	325	-	1,357	156	62

2-2-7 女性の健康づくり推進事業

健康づくり意識の向上を図るためのセミナーを開催した。

(令和6年度)

実施年月日	令和7年3月5日	会場	石川県女性センター
テーマ	女性のための健康美セミナー		
参加人数	45名		

2-3 介護予防

介護予防事業は、65歳以上の高齢者が要介護状態等となることを予防し、地域において自立した日常生活を営むことができるように支援することを目的とした事業である。

2-3-1 介護予防事業の概要

一般介護予防事業

対象：65歳以上の市民

(令和6年度)

事業	内容	実施機関
介護予防普及啓発事業	運動器機能向上	金沢健康福祉財団 地域包括支援センター 金沢・健康を守る市民の会 金沢市スポーツ事業団 等 (委託)
	口腔機能向上	
	栄養改善	
	認知症予防	
地域介護予防活動支援事業	ボランティア養成等	金沢・健康を守る市民の会 (委託)

短期集中サービス

対象：要支援認定者または総合事業対象者

(令和6年度)

事業	内容	実施機関
通所型サービス	運動器機能向上	介護事業所等 (委託)
	口腔機能向上	金沢市歯科医師会 (委託)
訪問型サービス	栄養改善	石川県栄養士会 (委託)

2-3-2 一般介護予防事業

地域において、高齢者が主体的に介護予防に取り組めるよう、介護予防の知識の普及啓発及び自主的な介護予防に資する活動の育成・支援を行っている。

介護予防普及啓発事業

(1)教室等

(単位:人)

区 分		令和5年度			令和6年度		
		開設数	実数	延数	開設数	実数	延数
転ばん元気な 体づくり教室	運動、栄養などの介護予防の普及	6コース	48	269	6コース	63	324
健康スタジオ開放	筋トレマシンを設置している健康プラザ大手町のスタジオの開放	330回		4,322	327回		4,434
高齢者健康づくり体力増進教室、高齢者OBクラブ	高齢者の体力づくりの普及	131回	220	6,197	130回	214	5,906
フレイル予防事業	フレイル予防の普及 (フレイルチェックなど)	51回		950	50回		852
なるほど、なっとく！ 健康講習会	介護予防の普及啓発	3回		78	3回		110
学ぼう！フレイル予防	フレイル予防の運動等の普及啓発	94回		1,615	97回		2,050
フレイル予防事業 予防栄養教室	フレイル予防の栄養改善知識の普及	4回		33	4回		33
通所型サービス利用者向け 栄養改善出前講座	栄養改善知識の普及	1回		18	1回		17
そくさい地域出前講座	介護予防の普及啓発	48回		1,003	61回		1,647
地域包括支援センター 転倒予防教室	転倒予防の普及	336回		4,529	384回		5,764
地域包括支援センター 認知症予防教室	認知症予防の普及	232回		3,527	234回		3,656
地域包括支援センター 自立支援教室	こころの健康、生活習慣病予防、食生活等、高齢者の自立支援のための知識の普及	303回		5,578	317回		6,103
認知症機能向上教室	認知症予防のためのプログラムの普及	118回		1,817	144回		2,544
合 計			268	29,936		277	33,440

(2)その他

区 分		令和5年度	令和6年度
介護予防パンフレットの作成・配布	チェックリスト・介護予防事業の紹介等	10,000部	10,000部
「いいね金沢健康体操」の普及	金沢市オリジナルの健康体操の普及	体操リーフレット400枚 DVD272枚配布 CD0枚配布	体操リーフレット400枚 DVD212枚配布 CD2枚配布

地域介護予防活動支援事業

(1)ボランティア養成のための研修会等

(単位:人)

区 分		令和5年度			令和6年度		
		開設数	実数	延数	開設数	実数	延数
運動普及推進員養成講座	運動普及ボランティアの養成	1コース7回	18		1コース11回	18	
フレイル予防事業	フレイルサポーターの養成	2コース4回	29		2コース4回	21	
地域包括支援センター 地域自主活動支援教室	自主的な介護予防活動育成・支援を目的とした地域住民グループ支援	236回		3,141	203回		2,235
認知症サポーター養成講座	認知症の方をサポートする人材の養成	202回	4,507	4,507	193回	4,369	4,369
オレンジパートナー育成講座	認知症サポーターからのサポーターリーダーの講座	4回	27	108	4回	31	124
合 計			4,581	7,756		4,439	6,728

(2)地域活動組織の育成及び支援

地域の公民館等で自主的な運営により介護予防事業を行う団体の相談支援を行っている。

2-3-3 短期集中サービス事業

要介護状態等となるおそれの高い状態にある高齢者が、介護が必要な状態にならずに活動的で生きがいのある生活や人生を送ることができるように支援することを目的としている。事業の参加にあたっては、介護予防ケアマネジメントにより、個々の心身の状況に応じたサービスを実施している。

2-3-3-a 通所型サービス事業実施状況

介護予防サービス・支援計画書に基づく介護予防サービスの実施

(単位:人)

区 分		令和5年度		令和6年度	
		実数	延数	実数	延数
運 動	運動器の機能向上プログラム(立ち上がりや歩行等に必要筋力を向上させる運動、転倒予防の運動等) 週2回×3か月間、合計24回	44	877	35	727
口 腔	口腔機能向上プログラム(摂食・嚥下機能チェック、 健口体操、唾液腺マッサージ等) 歯科医院にて実施 3か月間で4回	3	6	5	19
合 計		47	883	40	746

2-3-3-b 訪問型サービス事業実施状況

介護予防サービス・支援計画書に基づく介護予防サービスの実施

(単位:人)

区 分		令和5年度		令和6年度	
		実数	延数	実数	延数
栄 養	訪問型の低栄養状態の予防・改善プログラム 3か月間で3回	3	9	4	12

2-3-4 福祉健康センター実施状況

健康増進として実施した事業で、65歳以上の方も含め、健康教育や健康相談および訪問指導を実施している。

健康教育(65歳以上の延人数)

	令和5年度	令和6年度
総 数	1,117	1,014
駅 西	362	271
泉 野	463	471
元 町	292	272

健康相談(65歳以上の延人数)

	令和5年度	令和6年度
総 数	1,695	1,320
駅 西	608	373
泉 野	678	579
元 町	409	368

訪問指導(65歳以上の延人数)

	令和5年度	令和6年度
総 数	430	270
駅 西	106	55
泉 野	154	123
元 町	170	92

2-4 特定疾患・疾病対策

2-4-1 在宅難病患者地域支援対策推進事業

平成10年度から国の「難病特別対策推進事業」の変更に伴い在宅難病患者地域支援対策推進事業を開始し、患者・家族の療養相談会、面接・電話・訪問相談、患者友の会の支援等を行ってきた。

患者友の会等の自主グループ活動の充実・活発化により、講演会・患者・家族の療養相談会は平成30年度で終了し、個別支援（相談対応充実、災害時要支援者把握）及び関係機関連携を推進している。

相談事業

区 分	令和4年度	令和5年度	令和6年度
相 談 件 数 （ 訪 問 ）	152 (5)	129 (6)	154 (4)

*（ ）内は訪問相談件数を再掲

2-4-2 骨髄提供希望者登録推進事業

・平成9年12月から、保健所を窓口に登録受付業務を開始。

・平成13年8月から、石川県赤十字血液センターの協力のもと、移動献血併行型骨髄ドナー登録事業を開始。

骨髄提供希望者登録数(人)

区 分	令 和 4 年 度	令 和 5 年 度	令 和 6 年 度
保 健 所 開 設 時	-	-	-
移 動 献 血 併 行	15 (4か所)	37 (8か所)	39 (8か所)
集 団 登 録 会	3 (1か所)	13 (1か所)	5 (1か所)
計	18	50	44

* 移動献血併行型については、公的機関及び民間事業所等で実施

* 集団登録会…………… 10月の推進月間に併せ骨髄バンク登録会開催
(令和4年度は石川県の農林漁業まつり会場で開催)

2-4-3 ウイルス性肝炎相談・検査事業

対 象	令和3年度	令和4年度	令和5年度	令和6年度
検査数	5	10	11	9
	468	356	385	458
	62	41	40	55
相 談 数	6	12	18	37

* 平成18年4月から、年齢にかかわらず肝炎ウイルス検査無料化

* 平成20年1月、フィブリノゲン製剤及び非加熱血液凝固因子製剤を血友病以外の患者に投与した可能性のある医療機関名の公表

* 平成20年4月から、20歳以上で過去に肝炎ウイルス検査を受けたことない方を対象に、委託医療機関にて検査を実施

* 平成25年度から、肝炎ウイルス検査の陽性者に「石川県肝炎診療連携」を活用したフォローアップを実施

* 平成29年度から、医療機関委託にて職域における検査事業を実施

2-5 精神保健福祉

令和7年4月1日現在

精神保健福祉対策として、精神に障害のある人の社会復帰の促進を図るとともに、市民のこころの健康づくりや病気の予防と早期治療、各世代の課題に応じたこころの問題への支援などを目的に、健康相談や訪問指導、健康教育等を実施している。

また、精神障害に関する啓発普及や、障害者総合支援法施行に伴うサービス利用について、関係機関と連携し、精神保健福祉活動の推進を図っている。

2-5-1 精神保健福祉対策の体系

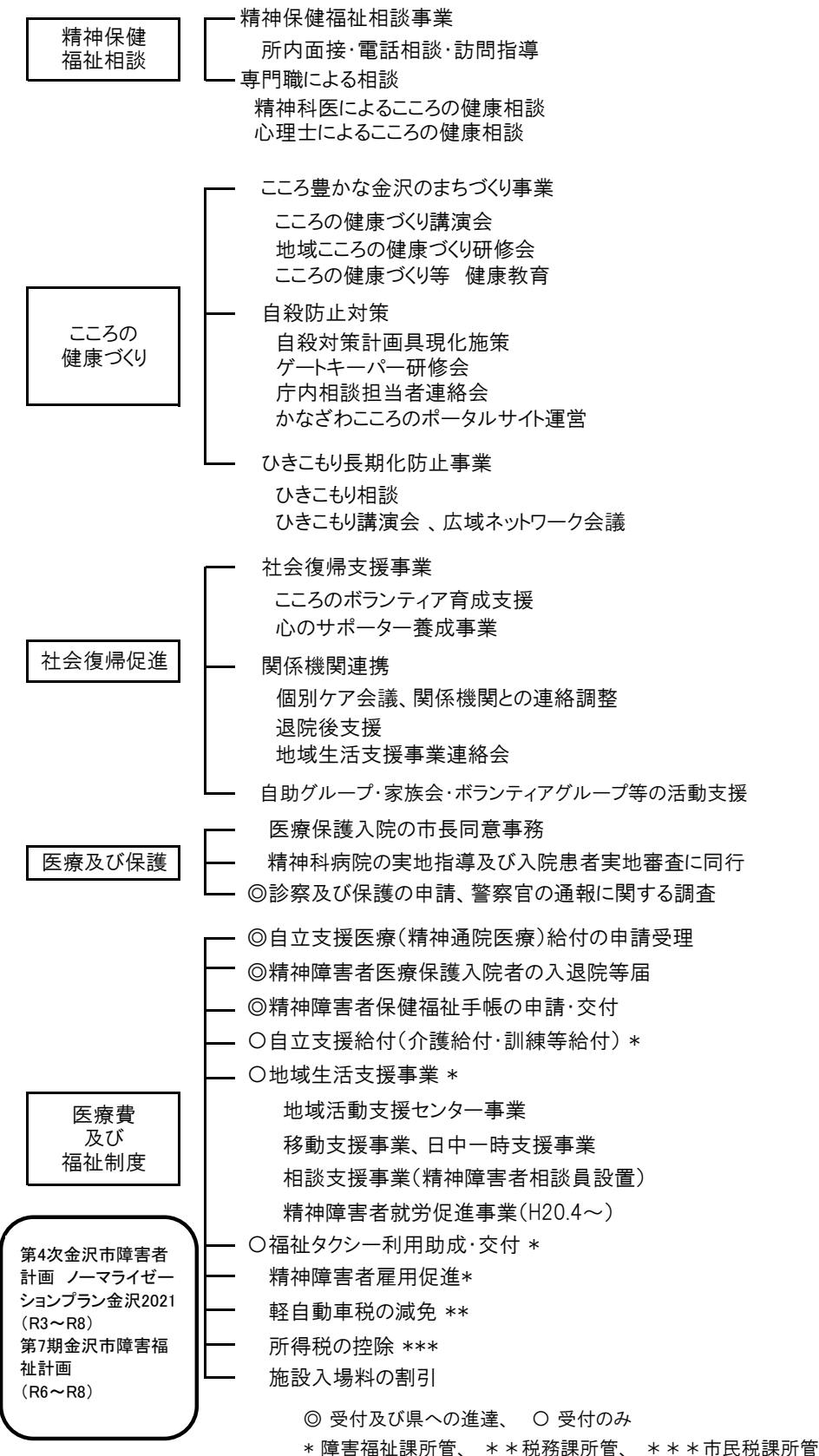

2-5-2 精神保健福祉相談

2-5-2-a 精神保健福祉相談

区分		面 接 相 談								電 話 相 談 延 人 員	
		実 人 員	延 人 員	(再 掲) 延 人 員							
				高 齢 者 精 神 保 健	社 会 復 帰	ア ル コ ー ル	思 春 期	薬 物	心 の 健 康 づ く り		そ の 他
令和4年度		258	469	25	156	8	17	－	168	95	4,368
令和5年度		288	524	11	184	9	21	－	177	122	5,065
令和6年度	総 数	238	514	13	212	8	20	－	179	82	5,308
	駅西	107	136	－	40	4	5	－	73	14	1,921
	泉野	97	152	2	75	－	5	－	55	15	1,622
	元町	34	226	11	97	4	10	－	51	53	1,765

2-5-2-b 訪問指導

区分		実 人 員	延 人 員	(再 掲) 延 人 員					
				高 齢 者 精 神 保 健	社 会 復 帰	ア ル コ ー ル	思 春 期	薬 物	心 の 健 康 づ く り
令和4年度		192	585	9	358	20	8	8	37
令和5年度		180	524	13	323	17	1	14	39
令和6年度	総 数	165	590	11	382	22	7	11	30
	駅 西	51	160	-	104	11	-	11	7
	泉 野	89	229	8	145	7	-	-	15
	元 町	25	201	3	133	4	7	-	8

2-5-2-c 専門職による相談(2-5-2-a 精神保健福祉相談から再掲)

区分		こころの健康相談			心理士による相談		
		開設数	実人員	延人員	開設数	実人員	延人員
令和4年度		32	60	60	36	44	45
令和5年度		33	54	54	36	56	59
令和6年度	総数	28	52	52	36	58	62
	駅 西	9	15	15	12	20	21
	泉 野	11	24	24	12	17	19
	元 町	8	13	13	12	21	22

こころの健康相談:精神科医師による相談

心理士による相談:臨床心理士による相談(平成25年10月から開設)

令和3年度から各センター月1回開設

2-5-3 こころの健康づくり

市民へのこころの健康やうつ病に関する啓発普及を図り、こころの健康の保持増進並びにうつ病の人の早期発見と悪化を予防するとともに、自殺予防も含め適切な医療に結びつけるよう働きかける。
さらに、ひきこもりの本人と家族ための居場所と相談の機会を提供する。

2-5-3-a こころ豊かな金沢のまちづくり事業

(1)こころの健康づくり講演会 ※ひきこもり講演会を兼ねて開催

内容	公開日	参加人数	会場
「支援者のための面接技術」 講師 金沢医科大学精神神経科学 助教 橋本 玲子 氏	令和6年6月23日	60	元町福祉健康センター

(2)地域こころの健康づくり研修会

各地区に出向き、精神科医の講話やゲートキーパー研修を通して、こころの健康やうつ病に関する啓発普及等を図り、うつ病等の早期発見と適切な対応について地域でのサポート力の向上を図る。

開催日	令和6年10月5日	令和6年11月5日
地区	浅野川地区	三馬地区
参加人数	21人	17人
内容	「大切な人のこころの健康を保つために」	「うつ病とこころの健康」
講師 (精神科医)	青和病院 前田 泰之 氏	平松医院 平松 博 氏

(3)こころの健康づくり等 健康教育

こころの健康づくり等 健康教育	令和4年度		令和5年度		令和6年度	
	開設数	参加数	開設数	参加数	開設数	参加数
	15	1,187	23	1,554	20	1,686

2-5-3-b 自殺予防対策

(1)自殺予防関連研修会

内 容	令和4年度		令和5年度		令和6年度	
	開設数	参加数	開設数	参加数	開設数	参加数
ゲートキーパー研修会	31	1,429	40	1,747	36	1,925
庁内相談担当者連絡会	1	20	1	23	1	22

(2)地域精神保健福祉連絡会

区 分	令和4年度		令和5年度		令和6年度	
	開催数	参加数	開催数	参加数	開催数	参加数
地域精神保健福祉連絡会	1	20	1	34	1	32

関係機関との連携の強化を図り、包括的な視点で精神保健福祉対策を推進するため、こころの健康問題に関する課題に応じた連絡会を開催。

(3)かなざわこころのポータルサイト運営

令和2年2月から、心に悩みを抱える方々への支援の充実を図るためポータルサイトを開設。

自殺防止、ひきこもり、不登校、発達障害などの悩みに応じて、金沢市やその周辺市町で活動する民間の支援団体等や公的機関の必要な情報を提供する。

2-5-3-c ひきこもり長期化防止事業

(1)ひきこもり相談(2-5-2-a 精神保健福祉相談から再掲)

区分		開設数	実人員	延人員
令和4年度		48	52	145
令和5年度		48	53	149
令和6年度	総 数	64	46	138
	駅 西	24	16	46
	泉 野	16	9	16
	元 町	24	21	76

ひきこもり相談：保健師による面接・訪問相談。（平成28年4月から開設。令和6年度から平日月2回開設）

(2)ひきこもり相談講演会

2-5-3-a こころ豊かな金沢のまちづくり事業 （1）こころの健康づくり講演会と兼ねて開催

(3)ひきこもり広域ネットワーク連絡会

日時	会場	参加数
令和6年6月23日	元町福祉健康センター	29団体・14機関 計60名

2-5-4 社会復帰促進

2-5-4-a 社会復帰促進事業

(1) こころのボランティア育成支援

こころのボランティア育成プロジェクト事業において養成した(平成21～23年度)ボランティア自主グループメンバーや、家族会員、関係機関職員等に対し、学習や交流の場を提供する。

(2) 相談会

区 分	令和4年度		令和5年度		令和6年度	
	開設数	参加数	開設数	参加数	開設数	参加数
家族自立支援相談会	1	48	1	3		

※ひきこもり講演会と併せて開催。令和5年度で終了。

2-5-4-b 関係機関連携

(1) 個別ケア会議

区分	令和4年度	令和5年度	令和6年度			
			総 数	駅 西 泉 野	元 町	
個別ケア会議	133	83	72	10	38	24

地域や医療機関等の関係機関との会議、医療観察法に基づく処遇会議等に参加するなど必要に応じ関係機関と連携しながら地域支援を行っている。

(2) 退院後支援

区分	令和4年度	令和5年度	令和6年度			
			総 数	駅 西 泉 野	元 町	
退院後支援会議	19	26	39	7	16	16

「地方公共団体による精神障害者の退院後支援に関するガイドライン」に基づいた相談支援を実施

(3) 地域生活支援事業連絡会

区 分	令和4年度		令和5年度		令和6年度	
	開催数	参加数	開催数	参加数	開催数	参加数
地域生活支援事業連絡会	1	102	1	86	1	82

対象者本人の意向に即し、住み慣れた地域で充実した生活が送れるように、医療、保健、福祉等の関係機関が互いの役割を理解し、地域の支援体制の構築を図ることを目的に連絡会を開催。

2-5-4-c 自助グループ、家族会、ボランティアグループ等の活動支援

区分	令和 4年度	令和 5年度	令和6年度			
			総数	駅西	泉野	元町
家 族 会	5	5	5	3	1	1
地 域 活 動 支 援 セ ン タ ー 等	3	3	2	-	-	2
当 事 者 会 等	-	-	-	-	-	-
支援団体連携・ボランティア等の活動支援等	8	18	10	-	-	10
合 計	16	26	17	3	1	13

(支援回数)

2-5-5 精神保健福祉法に基づく処理件数

区分	令和 4年度	令和 5年度	令和6年度			
			総数	駅西	泉野	元町
法22条 診察及び保護の申請	2	1	-	-	-	-
法23条 警察官の通報	78	67	65	23	25	17
法27条 指定医の診察	28	31	23	7	11	5
法29条 県知事による入院措置	27	24	21	7	11	3
法33条 市長同意による医療保護入院	53	42	99	29	46	24

*法22、23条は事前調査のみ実施。法27、29条は事前調査実施分のうち診察や入院措置に至ったものを計上。

2-5-6 精神障害者保健福祉手帳交付状況

区分	件数	1級	2級	3級
令和4年度	5,065	305	4,301	459
令和5年度	5,420	297	4,632	491
令和6年度	5,587	287	4,785	515

* 石川県こころの健康センター資料提供(令和7年3月末現在)

2-6 医療費助成等

2-6-1 母子

2-6-1-a 育成医療費支給(障害者総合支援法第58条)

身体に障害のある児童(18歳未満)に対し、生活の能力を得るために必要な医療費を支給する(一部自己負担あり)。

区分	総数	肢体 不自由	視覚 障害	聴覚 障害	音声 言語 障害	心臓 障害	腎臓 障害	その他 内臓 障害	ヒト免疫 不全 ウイルス による 免疫機 能障害
令和4年度	144	15	18	4	58	19	1	29	-
令和5年度	113	15	5	8	49	25	0	11	-
令和6年度	88	6	6	2	50	14	0	10	-

*「小腸機能障害」「肝臓機能障害」は「その他内臓障害」に含む

2-6-1-b 未熟児養育医療給付(母子保健法第20条)

出生体重が2,000グラム以下及び出生後の生活力が特に薄弱な入院養育を必要とする新生児に対し、医療給付を行う。

区分	総数	1,000g 以下	1,001g～ 1,500g	1,501g～ 2,000g	2,001g～ 2,500g	2,501g 以上
令和4年度	85	6	20	23	18	18
令和5年度	51	4	7	26	8	6
令和6年度	53	4	8	15	11	15

2-6-1-c 子育て支援医療費助成(子育て支援医療費助成に関する条例)

小児及び児童が医療機関で治療を受けた際、支払った医療費(保険診療にかかる自己負担額)の1ヶ月の合計から1,000円を差し引いた金額を助成する。

平成27年7月診療分から、現物給付方式開始。

令和5年10月診療分から入院について高校3年生まで対象を拡大し窓口負担を無料化。

(令和6年度)

区 分	助成対象人数 (実人数)	助成件数 (延件数)	助成金額 (千円)
計	61,995	703,656	1,273,142
0 歳 児		38,447	94,601
1 歳 児		55,923	92,584
2 歳 児		48,331	66,705
3 歳 児		47,053	59,638
4 歳 児		48,549	62,342
5 歳 児		48,967	67,707
6歳の未就学児		25,205	36,861
小学1～3年生		141,412	246,890
小学4～6年生		127,788	253,817
中学1～3年生		121,644	269,414
高校1～3年生		337	22,583

2-6-2 特定疾患医療給付

特定疾患治療研究事業の対象疾患に罹患し、医療を受け、保険診療の際に自己負担がある方で石川県知事が発行する「特定疾患医療券」による給付者数

番号	疾 患 名	性別	令和4 年度	令和5 年度	令和6 年度	20歳 未満	20代	30代	40代	50代	60歳 以上
1	ス モ ン	男	-	-	-	-	-	-	-	-	-
		女	3	3	3	-	-	-	-	-	3
2	難 治 性 の 肝 炎 の う ち 劇 症 肝 炎	男	2	2	2	-	-	1	-	-	1
		女	3	3	3	-	-	1	1	1	-
3	重 症 急 性 膵 炎	男	-	-	-	-	-	-	-	-	-
		女	-	-	-	-	-	-	-	-	-
計			8	8	8	-	-	2	1	1	4
前 年 計			8	8	8						
対 前 年 度 伸 率			100%	100%	100%						

*2～3番の疾患は、平成27年1月1日以降の新規申請受付は行っていない

2-6-3 特定医療費

2-6-3-a 特定医療費(指定難病)

番号	疾患名	性別	令和5年度	令和6年度	20歳未満	20代	30代	40代	50代	60歳以上
1	球脊髄性筋萎縮症	男	6	5	0	0	0	1	1	3
		女	-	-	0	0	0	0	0	0
2	筋萎縮性側索硬化症	男	25	22	0	0	0	0	3	19
		女	22	19	0	0	0	0	4	15
3	脊髄性筋萎縮症	男	-	-	0	0	0	0	0	0
		女	2	2	0	2	0	0	0	0
4	原発性側索硬化症	男	-	1	0	0	0	0	0	1
		女	1	1	0	0	0	0	0	1
5	進行性核上性麻痺	男	28	29	0	0	0	0	0	29
		女	50	47	0	0	0	0	1	46
6	パーキンソン病	男	197	211	0	0	0	1	11	199
		女	303	317	0	0	1	1	8	307
7	大脳皮質基底核変性症	男	5	3	0	0	0	0	0	3
		女	11	9	0	0	0	0	0	9
8	ハンチントン病	男	2	2	0	0	0	1	1	0
		女	7	6	0	0	0	0	2	4
9	神経有棘赤血球症	男	-	-	0	0	0	0	0	0
		女	-	-	0	0	0	0	0	0
10	シャルコー・マリー・トゥース病	男	-	1	0	0	0	0	0	1
		女	1	1	0	0	0	1	0	0
11	重症筋無力症	男	30	33	1	0	0	5	7	20
		女	49	52	0	0	2	5	10	35
12	先天性筋無力症候群	男	-	-	0	0	0	0	0	0
		女	-	-	0	0	0	0	0	0
13	多発性硬化症／視神経脊髄炎	男	15	19	0	3	3	3	5	5
		女	52	54	1	2	4	9	16	22
14	慢性炎症性脱髄性多発神経炎／多巣性運動ニューロパチー	男	8	8	0	0	0	1	3	4
		女	7	6	0	0	0	0	1	5
15	封入体筋炎	男	1	1	0	0	0	0	0	1
		女	1	1	0	0	0	0	0	1
16	クロウ・深瀬症候群	男	1	1	0	0	0	0	1	0
		女	-	-	0	0	0	0	0	0
17	多系統萎縮症	男	20	18	0	0	0	0	5	13
		女	23	22	0	0	0	0	3	19
18	脊髄小脳変性症 (多系統萎縮症を除く。)	男	45	47	0	1	1	3	9	33
		女	38	36	0	0	1	1	3	31
19	ライソゾーム病	男	-	-	0	0	0	0	0	0
		女	1	3	0	1	0	0	0	2
20	副腎白質ジストロフィー	男	1	1	0	0	1	0	0	0
		女	1	1	0	0	0	0	0	1
21	ミトコンドリア病	男	3	3	0	1	0	1	1	0
		女	4	4	0	0	1	0	0	3
22	もやもや病	男	15	14	1	0	4	1	5	3
		女	26	28	1	0	1	11	5	10
23	プリオン病	男	-	-	0	0	0	0	0	0
		女	2	2	0	0	0	0	0	2
24	亜急性硬化性全脳炎	男	2	2	0	0	1	1	0	0
		女	-	-	0	0	0	0	0	0

25	進行性多巣性白質脳症	男	-	-	0	0	0	0	0	0
		女	-	-	0	0	0	0	0	0
26	HTLV-1 関連脊髄症	男	-	-	0	0	0	0	0	0
		女	-	-	0	0	0	0	0	0
27	特発性基底核石灰化症	男	-	-	0	0	0	0	0	0
		女	-	-	0	0	0	0	0	0
28	全身性アミロイドーシス	男	26	29	0	0	0	1	0	28
		女	9	9	0	0	0	1	1	7
29	ウルリッヒ病	男	-	-	0	0	0	0	0	0
		女	-	-	0	0	0	0	0	0
30	遠位型ミオパチー	男	-	-	0	0	0	0	0	0
		女	-	-	0	0	0	0	0	0
31	ベスレムミオパチー	男	-	-	0	0	0	0	0	0
		女	-	-	0	0	0	0	0	0
32	自己貪食空胞性ミオパチー	男	1	1	0	0	0	0	1	0
		女	-	-	0	0	0	0	0	0
33	シュワルツ・ヤンペル症候群	男	-	-	0	0	0	0	0	0
		女	-	-	0	0	0	0	0	0
34	神経線維腫症	男	11	11	1	2	2	2	1	3
		女	6	7	1	1	0	2	1	2
35	天疱瘡	男	11	12	0	0	0	0	2	10
		女	5	4	0	0	0	0	0	4
36	表皮水疱症	男	2	2	0	0	0	1	1	0
		女	2	2	1	0	0	0	0	1
37	膿疱性乾癬（汎発型）	男	2	4	0	0	0	0	1	3
		女	7	8	0	0	2	1	1	4
38	スティーヴンス・ジョンソン症候群	男	1	2	0	1	0	0	0	1
		女	-	1	0	0	0	0	0	1
39	中毒性表皮壊死症	男	-	-	0	0	0	0	0	0
		女	-	-	0	0	0	0	0	0
40	高安動脈炎	男	5	7	0	1	1	1	1	3
		女	12	11	0	1	2	2	2	4
41	巨細胞性動脈炎	男	2	2	0	0	0	0	0	2
		女	9	10	0	0	0	0	1	9
42	結節性多発動脈炎	男	3	3	0	0	0	0	0	3
		女	9	9	0	0	1	0	1	7
43	顕微鏡的多発血管炎	男	12	18	0	0	0	0	0	18
		女	19	14	0	0	0	0	0	14
44	多発血管炎性肉芽腫症	男	3	3	0	0	0	0	0	3
		女	7	6	0	1	0	2	0	3
45	好酸球性多発血管炎性肉芽腫症	男	12	11	0	0	1	0	3	7
		女	19	20	0	2	0	3	6	9
46	悪性関節リウマチ	男	6	5	0	0	0	0	0	5
		女	16	16	0	0	0	2	3	11
47	バージャー病	男	5	5	0	0	0	0	3	2
		女	1	1	0	0	0	0	0	1
48	原発性抗リン脂質抗体症候群	男	1	3	0	1	0	1	0	1
		女	4	4	0	0	0	1	0	3
49	全身性エリテマトーデス	男	30	30	0	4	3	5	6	12
		女	224	228	1	20	29	52	50	76
50	皮膚筋炎／多発性筋炎	男	28	29	0	0	2	3	5	19
		女	79	78	0	3	2	13	11	49
51	全身性強皮症	男	14	13	0	1	0	1	2	9
		女	130	137	0	0	5	10	17	105
52	混合性結合組織病	男	3	3	0	0	0	0	0	3
		女	32	29	0	2	3	6	9	9

53	シェーグレン症候群	男	8	10	0	1	1	0	0	8
		女	85	88	0	1	5	15	26	41
54	成人発症スチル病	男	7	8	0	1	1	2	1	3
		女	25	26	0	1	5	3	4	13
55	再発性多発軟骨炎	男	2	2	0	0	0	0	1	1
		女	2	2	0	0	0	0	0	2
56	ベーチェット病	男	23	23	0	0	1	7	4	11
		女	24	22	0	2	2	2	6	10
57	特発性拡張型心筋症	男	52	49	0	1	2	5	12	29
		女	17	17	0	0	1	0	6	10
58	肥大型心筋症	男	5	8	0	1	0	0	1	6
		女	11	11	0	0	1	2	1	7
59	拘束型心筋症	男	-	-	0	0	0	0	0	0
		女	-	-	0	0	0	0	0	0
60	再生不良性貧血	男	21	20	0	1	0	1	7	11
		女	28	25	0	0	2	0	1	22
61	自己免疫性溶血性貧血	男	4	3	0	0	0	0	0	3
		女	7	5	0	0	0	0	0	5
62	発作性夜間ヘモグロビン尿症	男	1	1	0	0	0	0	1	0
		女	1	-	0	0	0	0	0	0
63	特発性血小板減少性紫斑病	男	35	30	0	1	1	3	2	23
		女	35	44	1	1	2	6	3	31
64	血栓性血小板減少性紫斑病	男	-	-	0	0	0	0	0	0
		女	-	-	0	0	0	0	0	0
65	原発性免疫不全症候群	男	3	3	1	0	1	0	0	1
		女	6	7	0	1	2	2	2	0
66	IgA腎症	男	15	13	0	2	1	1	4	5
		女	29	30	0	2	2	13	10	3
67	多発性嚢胞腎	男	20	25	0	1	1	7	12	4
		女	16	18	0	0	0	4	9	5
68	黄色靱帯骨化症	男	28	24	0	0	1	0	3	20
		女	13	11	0	0	0	0	2	9
69	後縦靱帯骨化症	男	91	96	0	1	0	5	8	82
		女	47	46	0	0	1	1	2	42
70	広範脊柱管狭窄症	男	5	5	0	0	0	1	2	2
		女	2	1	0	0	0	0	0	1
71	特発性大腿骨頭壊死症	男	36	34	0	0	2	4	9	19
		女	56	57	0	1	1	11	15	29
72	下垂体性ADH分泌異常症	男	8	8	0	1	3	0	2	2
		女	15	10	0	0	1	4	1	4
73	下垂体性TSH分泌亢進症	男	1	1	0	0	0	0	0	1
		女	1	1	0	0	0	0	1	0
74	下垂体性PRL分泌亢進症	男	9	6	0	0	0	0	3	3
		女	3	3	0	0	2	0	0	1
75	クッシング病	男	-	-	0	0	0	0	0	0
		女	4	5	0	1	0	0	0	4
76	下垂体性ゴナドトロピン分泌亢進症	男	-	-	0	0	0	0	0	0
		女	-	-	0	0	0	0	0	0
77	下垂体性成長ホルモン分泌亢進症	男	9	12	0	1	0	3	2	6
		女	12	12	0	0	3	1	4	4
78	下垂体前葉機能低下症	男	26	30	0	4	1	2	7	16
		女	33	32	0	5	0	4	7	16
79	家族性高コレステロール血症 (ホモ接合体)	男	-	-	0	0	0	0	0	0
		女	1	2	0	0	0	0	1	1
80	甲状腺ホルモン不応症	男	-	-	0	0	0	0	0	0
		女	-	-	0	0	0	0	0	0

81	先天性副腎皮質酵素欠損症	男	2	2	0	1	1	0	0	0
		女	4	4	0	1	2	1	0	0
82	先天性副腎低形成症	男	-	-	0	0	0	0	0	0
		女	1	1	0	0	0	1	0	0
83	アジソン病	男	1	1	0	0	0	0	0	1
		女	1	1	0	0	0	0	1	0
84	サルコイドーシス	男	24	26	0	0	2	3	5	16
		女	50	47	0	0	0	2	4	41
85	特発性間質性肺炎	男	87	80	0	0	0	1	4	75
		女	32	26	0	0	0	0	3	23
86	肺動脈性肺高血圧症	男	7	9	0	1	0	1	2	5
		女	6	7	0	0	1	0	1	5
87	肺静脈閉塞症／肺毛細血管腫症	男	-	-	0	0	0	0	0	0
		女	-	-	0	0	0	0	0	0
88	慢性血栓塞栓性肺高血圧症	男	2	1	0	0	0	0	0	1
		女	13	15	0	1	0	0	3	11
89	リンパ脈管筋腫症	男	-	-	0	0	0	0	0	0
		女	5	5	0	0	0	0	2	3
90	網膜色素変性症	男	16	14	0	0	1	0	4	9
		女	33	34	0	0	1	2	5	26
91	バッド・キアリ症候群	男	-	-	0	0	0	0	0	0
		女	-	-	0	0	0	0	0	0
92	特発性門脈圧亢進症	男	-	-	0	0	0	0	0	0
		女	-	-	0	0	0	0	0	0
93	原発性胆汁性胆管炎	男	10	11	0	0	0	0	0	11
		女	61	62	0	0	1	3	13	45
94	原発性硬化性胆管炎	男	9	10	0	3	2	0	2	3
		女	2	3	0	0	0	0	1	2
95	自己免疫性肝炎	男	4	6	0	0	1	0	3	2
		女	25	26	0	0	1	0	8	17
96	クローン病	男	135	141	1	21	25	42	30	22
		女	64	63	1	17	9	12	11	13
97	潰瘍性大腸炎	男	274	284	4	30	54	59	67	70
		女	230	239	3	26	41	49	50	70
98	好酸球性消化管疾患	男	3	2	0	0	1	0	0	1
		女	5	6	0	0	1	0	1	4
99	慢性特発性偽性腸閉塞症	男	1	1	0	1	0	0	0	0
		女	1	1	0	0	0	0	0	1
100	巨大膀胱短小結腸腸管蠕膵不全症	男	-	-	0	0	0	0	0	0
		女	-	-	0	0	0	0	0	0
101	腸管神経節細胞僅少症	男	-	-	0	0	0	0	0	0
		女	-	-	0	0	0	0	0	0
102	ルビンシュタイン・テイビ症候群	男	-	-	0	0	0	0	0	0
		女	-	-	0	0	0	0	0	0
103	CFC 症 候 群	男	-	-	0	0	0	0	0	0
		女	-	-	0	0	0	0	0	0
104	コステロ症候群	男	-	-	0	0	0	0	0	0
		女	-	-	0	0	0	0	0	0
105	チャージ症候群	男	-	-	0	0	0	0	0	0
		女	1	1	0	1	0	0	0	0
106	クリオピリン関連周期熱症候群	男	-	-	0	0	0	0	0	0
		女	-	-	0	0	0	0	0	0
107	若年性特発性関節炎	男	1	1	0	1	0	0	0	0
		女	5	5	0	2	3	0	0	0
108	TNF受容体関連周期性症候群	男	-	-	0	0	0	0	0	0
		女	-	-	0	0	0	0	0	0

109	非典型溶血性尿毒症症候群	男	-	-	0	0	0	0	0	0
		女	-	-	0	0	0	0	0	0
110	ブラウ症候群	男	1	1	0	0	1	0	0	0
		女	-	-	0	0	0	0	0	0
111	先天性ミオパチー	男	-	-	0	0	0	0	0	0
		女	-	-	0	0	0	0	0	0
112	マリネスコ・シェーグレン症候群	男	-	-	0	0	0	0	0	0
		女	-	-	0	0	0	0	0	0
113	筋ジストロフィー	男	2	2	0	1	0	0	0	1
		女	5	4	0	1	0	2	1	0
114	非ジストロフィー性ミオトニー症候群	男	-	-	0	0	0	0	0	0
		女	-	-	0	0	0	0	0	0
115	遺伝性周期性四肢麻痺	男	-	-	0	0	0	0	0	0
		女	-	-	0	0	0	0	0	0
116	アトピー性脊髄炎	男	-	-	0	0	0	0	0	0
		女	-	-	0	0	0	0	0	0
117	脊髄空洞症	男	1	1	0	0	0	1	0	0
		女	-	1	0	0	0	0	0	1
118	脊髄髄膜瘤	男	-	-	0	0	0	0	0	0
		女	1	1	0	1	0	0	0	0
119	アイザックス症候群	男	2	2	0	0	0	0	1	1
		女	-	-	0	0	0	0	0	0
120	遺伝性ジストニア	男	-	-	0	0	0	0	0	0
		女	-	-	0	0	0	0	0	0
121	脳内鉄沈着神経変性症	男	-	-	0	0	0	0	0	0
		女	-	-	0	0	0	0	0	0
122	脳表ヘモジデリン沈着症	男	-	1	0	0	0	0	0	1
		女	1	1	0	0	0	0	0	1
123	HTRA1関連脳小血管病	男	-	-	0	0	0	0	0	0
		女	-	-	0	0	0	0	0	0
124	皮質下梗塞と白質脳症を伴う常染色体優性脳動脈症	男	1	1	0	0	0	0	0	1
		女	-	-	0	0	0	0	0	0
125	神経軸索スフェロイド形成を伴う遺伝性びまん性白質脳症	男	-	-	0	0	0	0	0	0
		女	-	-	0	0	0	0	0	0
126	ペリー病	男	-	-	0	0	0	0	0	0
		女	-	-	0	0	0	0	0	0
127	前頭側頭葉変性症	男	2	2	0	0	0	0	1	1
		女	2	2	0	0	0	0	0	2
128	ビッカースタッフ脳幹脳炎	男	-	-	0	0	0	0	0	0
		女	-	-	0	0	0	0	0	0
129	痙攣重積型（二相性）急性脳症	男	-	-	0	0	0	0	0	0
		女	-	-	0	0	0	0	0	0
130	先天性無痛無汗症	男	-	-	0	0	0	0	0	0
		女	-	-	0	0	0	0	0	0
131	アレキサンダー病	男	-	-	0	0	0	0	0	0
		女	-	-	0	0	0	0	0	0
132	先天性核上性球麻痺	男	-	-	0	0	0	0	0	0
		女	-	-	0	0	0	0	0	0
133	メビウス症候群	男	-	-	0	0	0	0	0	0
		女	-	-	0	0	0	0	0	0
134	中隔視神経形成異常症	男	-	-	0	0	0	0	0	0
	/ドモルシア症候群	女	-	-	0	0	0	0	0	0

135	ア イ カ ル デ ィ 症 候 群	男	-	-	0	0	0	0	0	0
		女	-	-	0	0	0	0	0	0
136	片 側 巨 脳 症	男	-	-	0	0	0	0	0	0
		女	-	-	0	0	0	0	0	0
137	限 局 性 皮 質 異 形 成	男	-	-	0	0	0	0	0	0
		女	-	-	0	0	0	0	0	0
138	神 経 細 胞 移 動 異 常 症	男	-	-	0	0	0	0	0	0
		女	-	-	0	0	0	0	0	0
139	先 天 性 大 脳 白 質 形 成 不 全 症	男	-	-	0	0	0	0	0	0
		女	-	-	0	0	0	0	0	0
140	ド ラ ベ 症 候 群	男	-	-	0	0	0	0	0	0
		女	1	1	0	1	0	0	0	0
141	海馬硬化を伴う内側側頭葉てんかん	男	-	-	0	0	0	0	0	0
		女	-	-	0	0	0	0	0	0
142	ミオクロニー欠神てんかん	男	-	-	0	0	0	0	0	0
		女	-	-	0	0	0	0	0	0
143	ミオクロニー脱力発作を伴うてんかん	男	-	-	0	0	0	0	0	0
		女	-	-	0	0	0	0	0	0
144	レノックス・ガストー症候群	男	-	-	0	0	0	0	0	0
		女	-	-	0	0	0	0	0	0
145	ウ エ ス ト 症 候 群	男	-	-	0	0	0	0	0	0
		女	1	1	0	1	0	0	0	0
146	大 田 原 症 候 群	男	-	-	0	0	0	0	0	0
		女	-	-	0	0	0	0	0	0
147	早 期 ミ オ ク ロ ニ ー 脳 症	男	1	-	0	0	0	0	0	0
		女	-	-	0	0	0	0	0	0
148	遊走性焦点発作を伴う乳児てんかん	男	-	-	0	0	0	0	0	0
		女	-	-	0	0	0	0	0	0
149	片側痙攣・片麻痺・てんかん症候群	男	-	-	0	0	0	0	0	0
		女	-	-	0	0	0	0	0	0
150	環 状 20 番 染 色 体 症 候 群	男	-	-	0	0	0	0	0	0
		女	-	-	0	0	0	0	0	0
151	ラ ス ム ツ セ ン 脳 炎	男	-	-	0	0	0	0	0	0
		女	-	-	0	0	0	0	0	0
152	P C D H 19 関 連 症 候 群	男	-	-	0	0	0	0	0	0
		女	-	-	0	0	0	0	0	0
153	難治頻回部分発作重積型急性脳炎	男	1	1	0	1	0	0	0	0
		女	-	-	0	0	0	0	0	0
154	徐波睡眠期持続性棘徐波を示すてんかん性脳症	男	-	-	0	0	0	0	0	0
		女	-	-	0	0	0	0	0	0
155	ランドウ・クレフナー症候群	男	-	-	0	0	0	0	0	0
		女	-	-	0	0	0	0	0	0
156	レ ッ ト 症 候 群	男	-	-	0	0	0	0	0	0
		女	-	-	0	0	0	0	0	0
157	ス タ ー ジ ・ ウ ェ ー バ ー 症 候 群	男	-	-	0	0	0	0	0	0
		女	-	-	0	0	0	0	0	0
158	結 節 性 硬 化 症	男	1	1	0	0	1	0	0	0
		女	2	2	0	0	1	1	0	0
159	色 素 性 乾 皮 症	男	-	-	0	0	0	0	0	0
		女	-	-	0	0	0	0	0	0
160	先 天 性 魚 鱗 癬	男	-	-	0	0	0	0	0	0
		女	1	1	0	1	0	0	0	0

161	家族性良性慢性天疱瘡	男	-	-	0	0	0	0	0	0
		女	-	-	0	0	0	0	0	0
162	類天疱瘡(後天性表皮水疱症を含む。)	男	17	17	0	0	0	1	3	13
		女	14	11	0	0	0	0	0	11
163	特発性後天性全身性無汗症	男	3	1	0	0	0	0	1	0
		女	-	1	0	1	0	0	0	0
164	眼皮膚白皮症	男	-	-	0	0	0	0	0	0
		女	-	-	0	0	0	0	0	0
165	肥厚性皮膚骨膜症	男	-	-	0	0	0	0	0	0
		女	-	-	0	0	0	0	0	0
166	弾性線維性仮性黄色腫	男	-	-	0	0	0	0	0	0
		女	-	-	0	0	0	0	0	0
167	マルファン症候群／ロイス・デーツ症候群	男	2	1	0	1	0	0	0	0
		女	2	2	0	0	0	1	1	0
168	エーラス・ダンロス症候群	男	-	-	0	0	0	0	0	0
		女	-	1	0	0	0	1	0	0
169	メンケス病	男	-	-	0	0	0	0	0	0
		女	-	-	0	0	0	0	0	0
170	オクシピタル・ホーン症候群	男	-	-	0	0	0	0	0	0
		女	-	-	0	0	0	0	0	0
171	ウィルソン病	男	2	2	0	1	0	0	1	0
		女	3	4	0	1	3	0	0	0
172	低ホスファターゼ症	男	-	-	0	0	0	0	0	0
		女	-	-	0	0	0	0	0	0
173	VATER 症候群	男	-	-	0	0	0	0	0	0
		女	-	-	0	0	0	0	0	0
174	那須・ハコラ病	男	-	-	0	0	0	0	0	0
		女	-	-	0	0	0	0	0	0
175	ウィーバー症候群	男	-	-	0	0	0	0	0	0
		女	-	-	0	0	0	0	0	0
176	コフィン・ローリー症候群	男	-	-	0	0	0	0	0	0
		女	-	-	0	0	0	0	0	0
177	ジュベール症候群関連疾患	男	-	-	0	0	0	0	0	0
		女	-	-	0	0	0	0	0	0
178	モワット・ウィルソン症候群	男	-	-	0	0	0	0	0	0
		女	-	-	0	0	0	0	0	0
179	ウィリアムズ症候群	男	1	1	0	1	0	0	0	0
		女	-	-	0	0	0	0	0	0
180	A T R - X 症候群	男	-	-	0	0	0	0	0	0
		女	-	-	0	0	0	0	0	0
181	クルーゾン症候群	男	-	-	0	0	0	0	0	0
		女	-	-	0	0	0	0	0	0
182	アペール症候群	男	-	-	0	0	0	0	0	0
		女	-	-	0	0	0	0	0	0
183	ファイファー症候群	男	-	-	0	0	0	0	0	0
		女	-	-	0	0	0	0	0	0
184	アントレー・ビクスラー症候群	男	-	-	0	0	0	0	0	0
		女	-	-	0	0	0	0	0	0
185	コフィン・シリス症候群	男	-	-	0	0	0	0	0	0
		女	-	-	0	0	0	0	0	0
186	ロスムンド・トムソン症候群	男	-	-	0	0	0	0	0	0
		女	-	-	0	0	0	0	0	0

187	歌 舞 伎 症 候 群	男	-	-	0	0	0	0	0	0
		女	-	-	0	0	0	0	0	0
188	多 脾 症 候 群	男	-	-	0	0	0	0	0	0
		女	-	-	0	0	0	0	0	0
189	無 脾 症 候 群	男	-	-	0	0	0	0	0	0
		女	-	-	0	0	0	0	0	0
190	鰓 耳 腎 症 候 群	男	-	-	0	0	0	0	0	0
		女	-	-	0	0	0	0	0	0
191	ウ エ ル ナ ー 症 候 群	男	-	-	0	0	0	0	0	0
		女	-	-	0	0	0	0	0	0
192	コ ケ イ ン 症 候 群	男	-	-	0	0	0	0	0	0
		女	-	-	0	0	0	0	0	0
193	プ ラ ダ ・ ウ ィ リ 症 候 群	男	1	2	1	1	0	0	0	0
		女	-	-	0	0	0	0	0	0
194	ソ ト ス 症 候 群	男	-	-	0	0	0	0	0	0
		女	-	-	0	0	0	0	0	0
195	ヌ ー ナ ン 症 候 群	男	-	-	0	0	0	0	0	0
		女	-	-	0	0	0	0	0	0
196	ヤ ン グ ・ シ ン プ ソ ン 症 候 群	男	-	-	0	0	0	0	0	0
		女	-	-	0	0	0	0	0	0
197	1 p 36 欠 失 症 候 群	男	-	-	0	0	0	0	0	0
		女	-	-	0	0	0	0	0	0
198	4 p 欠 失 症 候 群	男	-	-	0	0	0	0	0	0
		女	-	-	0	0	0	0	0	0
199	5 p 欠 失 症 候 群	男	-	-	0	0	0	0	0	0
		女	-	-	0	0	0	0	0	0
200	第14番染色体父親性ダイソミー症候群	男	-	-	0	0	0	0	0	0
		女	-	-	0	0	0	0	0	0
201	ア ン ジ ェ ル マ ン 症 候 群	男	-	-	0	0	0	0	0	0
		女	-	-	0	0	0	0	0	0
202	ス ミ ス ・ マ ギ ニ ス 症 候 群	男	-	-	0	0	0	0	0	0
		女	-	-	0	0	0	0	0	0
203	22q11.2 欠 失 症 候 群	男	1	-	0	0	0	0	0	0
		女	-	-	0	0	0	0	0	0
204	エ マ ヌ エ ル 症 候 群	男	-	-	0	0	0	0	0	0
		女	-	-	0	0	0	0	0	0
205	脆 弱 X 症 候 群 関 連 疾 患	男	-	-	0	0	0	0	0	0
		女	-	-	0	0	0	0	0	0
206	脆 弱 X 症 候 群	男	-	-	0	0	0	0	0	0
		女	-	-	0	0	0	0	0	0
207	総 動 脈 幹 遺 残 症	男	-	-	0	0	0	0	0	0
		女	1	1	0	1	0	0	0	0
208	修 正 大 血 管 転 位 症	男	-	1	0	1	0	0	0	0
		女	1	1	0	0	0	0	1	0
209	完 全 大 血 管 転 位 症	男	-	-	0	0	0	0	0	0
		女	-	-	0	0	0	0	0	0
210	単 心 室 症	男	-	-	0	0	0	0	0	0
		女	1	-	0	0	0	0	0	0
211	左 心 低 形 成 症 候 群	男	-	-	0	0	0	0	0	0
		女	-	-	0	0	0	0	0	0
212	三 尖 弁 閉 鎖 症	男	-	-	0	0	0	0	0	0
		女	1	1	0	0	1	0	0	0
213	心室中隔欠損を伴わない肺動脈閉鎖症	男	1	1	0	1	0	0	0	0
		女	-	-	0	0	0	0	0	0

214	心室中隔欠損を伴う肺動脈閉鎖症	男	-	-	0	0	0	0	0	0
		女	-	-	0	0	0	0	0	0
215	フ　　ア　　ロ　　ー　　四　　徴　　症	男	-	-	0	0	0	0	0	0
		女	1	1	0	0	0	0	1	0
216	両大血管右室起始症	男	-	1	0	1	0	0	0	0
		女	1	1	0	1	0	0	0	0
217	エ　　ブ　　ス　　タ　　イ　　ン　　病	男	-	-	0	0	0	0	0	0
		女	-	-	0	0	0	0	0	0
218	ア　　ル　　ポ　　ー　　ト　　症　　候　　群	男	-	-	0	0	0	0	0	0
		女	-	-	0	0	0	0	0	0
219	ギャロウェイ・モワト症候群	男	-	-	0	0	0	0	0	0
		女	-	-	0	0	0	0	0	0
220	急速進行性糸球体腎炎	男	4	5	0	0	1	0	0	4
		女	-	-	0	0	0	0	0	0
221	抗糸球体基底膜腎炎	男	1	1	0	0	0	0	0	1
		女	4	4	0	0	0	0	1	3
222	一次性ネフローゼ症候群	男	25	27	0	4	1	3	5	14
		女	28	30	0	5	2	5	7	11
223	一次性膜性増殖性糸球体腎炎	男	-	-	0	0	0	0	0	0
		女	1	1	0	0	0	1	0	0
224	紫　　斑　　病　　性　　腎　　炎	男	2	1	0	0	0	0	0	1
		女	2	2	0	0	0	0	1	1
225	先天性腎性尿崩症	男	-	-	0	0	0	0	0	0
		女	-	-	0	0	0	0	0	0
226	間質性膀胱炎（ハンナ型）	男	-	-	0	0	0	0	0	0
		女	5	5	0	0	0	0	1	4
227	オ　　ス　　ラ　　ー　　病	男	3	2	0	0	0	1	1	0
		女	2	3	0	0	0	2	0	1
228	閉塞性細気管支炎	男	-	-	0	0	0	0	0	0
		女	-	-	0	0	0	0	0	0
229	肺胞蛋白症（自己免疫性又は先天性）	男	-	1	0	0	0	0	0	1
		女	1	1	0	0	0	0	0	1
230	肺胞低換気症候群	男	-	-	0	0	0	0	0	0
		女	-	-	0	0	0	0	0	0
231	α 1－アンチトリプシン欠乏症	男	-	-	0	0	0	0	0	0
		女	-	-	0	0	0	0	0	0
232	カ　　ー　　ニ　　ー　　複　　合	男	-	-	0	0	0	0	0	0
		女	-	-	0	0	0	0	0	0
233	ウォルフラム症候群	男	-	-	0	0	0	0	0	0
		女	-	-	0	0	0	0	0	0
234	ペルオキシソーム病 （副腎白質ジストロフィーを除く。）	男	-	-	0	0	0	0	0	0
		女	-	-	0	0	0	0	0	0
235	副甲状腺機能低下症	男	1	1	0	0	0	0	1	0
		女	1	1	0	0	0	0	1	0
236	偽性副甲状腺機能低下症	男	-	-	0	0	0	0	0	0
		女	-	-	0	0	0	0	0	0
237	副腎皮質刺激ホルモン不応症	男	-	-	0	0	0	0	0	0
		女	-	-	0	0	0	0	0	0
238	ビタミンD抵抗性くる病／骨軟化症	男	-	-	0	0	0	0	0	0
		女	-	-	0	0	0	0	0	0
239	ビタミンD依存性くる病／骨軟化症	男	-	-	0	0	0	0	0	0
		女	-	-	0	0	0	0	0	0
240	フェニルケトン尿症	男	2	2	0	1	0	0	1	0
		女	3	2	0	1	1	0	0	0
241	高チロシン血症 1 型	男	-	-	0	0	0	0	0	0
		女	-	-	0	0	0	0	0	0

242	高チロシン血症2型	男女	-	-	0	0	0	0	0	0
		男女	-	-	0	0	0	0	0	0
243	高チロシン血症3型	男女	-	-	0	0	0	0	0	0
		男女	-	-	0	0	0	0	0	0
244	メープルシロップ尿症	男女	-	-	0	0	0	0	0	0
		男女	-	-	0	0	0	0	0	0
245	プロピオン酸血症	男女	-	-	0	0	0	0	0	0
		男女	-	-	0	0	0	0	0	0
246	メチルマロン酸血症	男女	-	-	0	0	0	0	0	0
		男女	-	-	0	0	0	0	0	0
247	イソ吉草酸血症	男女	-	-	0	0	0	0	0	0
		男女	-	-	0	0	0	0	0	0
248	グルコーストランスポーター1欠損症	男女	-	-	0	0	0	0	0	0
		男女	-	-	0	0	0	0	0	0
249	グルタル酸血症1型	男女	-	-	0	0	0	0	0	0
		男女	-	-	0	0	0	0	0	0
250	グルタル酸血症2型	男女	-	-	0	0	0	0	0	0
		男女	-	-	0	0	0	0	0	0
251	尿素サイクル異常症	男女	-	-	0	0	0	0	0	0
		男女	-	-	0	0	0	0	0	0
252	リジン尿性蛋白不耐症	男女	-	-	0	0	0	0	0	0
		男女	-	-	0	0	0	0	0	0
253	先天性葉酸吸収不全	男女	-	-	0	0	0	0	0	0
		男女	-	-	0	0	0	0	0	0
254	ポルフィリン症	男女	-	-	0	0	0	0	0	0
		男女	-	-	0	0	0	0	0	0
255	複合カルボキシラーゼ欠損症	男女	-	-	0	0	0	0	0	0
		男女	-	-	0	0	0	0	0	0
256	筋型糖原病	男女	-	-	0	0	0	0	0	0
		男女	-	-	0	0	0	0	0	0
257	肝型糖原病	男女	-	-	0	0	0	0	0	0
		男女	-	-	0	0	0	0	0	0
258	ガラクトース-1-リン酸ウリジルトランスフェラーゼ欠損症	男女	-	-	0	0	0	0	0	0
		男女	-	-	0	0	0	0	0	0
259	レシチンコレステロールアシルトランスフェラーゼ欠損症	男女	-	-	0	0	0	0	0	0
		男女	-	-	0	0	0	0	0	0
260	システロール血症	男女	1	1	0	0	0	0	1	0
		男女	-	-	0	0	0	0	0	0
261	タンジール病	男女	-	-	0	0	0	0	0	0
		男女	-	-	0	0	0	0	0	0
262	原発性高カイロミクロン血症	男女	1	-	0	0	0	0	0	0
		男女	-	-	0	0	0	0	0	0
263	脳髄黄色腫症	男女	-	-	0	0	0	0	0	0
		男女	-	-	0	0	0	0	0	0
264	無βリポタンパク血症	男女	-	-	0	0	0	0	0	0
		男女	-	-	0	0	0	0	0	0
265	脂肪萎縮症	男女	-	1	0	0	0	0	1	0
		男女	-	-	0	0	0	0	0	0
266	家族性地中海熱	男女	1	1	0	0	0	0	0	1
		男女	-	-	0	0	0	0	0	0
267	高IgD症候群	男女	-	-	0	0	0	0	0	0
		男女	-	-	0	0	0	0	0	0
268	中条・西村症候群	男女	-	-	0	0	0	0	0	0
		男女	-	-	0	0	0	0	0	0
269	化膿性無菌性関節炎・壊疽性膿皮症・アクネ症候群	男女	-	-	0	0	0	0	0	0
		男女	-	-	0	0	0	0	0	0

270	慢性再発性多発性骨髄炎	男	1	1	0	0	0	1	0	0
		女	-	-	0	0	0	0	0	0
271	強直性脊椎炎	男	15	15	0	0	3	2	6	4
		女	15	15	0	0	1	3	6	5
272	進行性骨化性線維異形成症	男	-	-	0	0	0	0	0	0
		女	-	-	0	0	0	0	0	0
273	肋骨異常を伴う先天性側弯症	男	-	-	0	0	0	0	0	0
		女	-	-	0	0	0	0	0	0
274	骨形成不全症	男	-	-	0	0	0	0	0	0
		女	-	-	0	0	0	0	0	0
275	タナトフォリック骨異形成症	男	-	-	0	0	0	0	0	0
		女	-	-	0	0	0	0	0	0
276	軟骨無形成症	男	-	-	0	0	0	0	0	0
		女	-	-	0	0	0	0	0	0
277	リンパ管腫症 / ゴーハム病	男	-	-	0	0	0	0	0	0
		女	-	-	0	0	0	0	0	0
278	巨大リンパ管奇形(頸部顔面病変)	男	-	-	0	0	0	0	0	0
		女	-	-	0	0	0	0	0	0
279	巨大静脈奇形 (頸部口腔咽頭びまん性病変)	男	1	1	0	1	0	0	0	0
		女	-	-	0	0	0	0	0	0
280	巨大動静脈奇形 (頸部顔面又は四肢病変)	男	-	-	0	0	0	0	0	0
		女	-	-	0	0	0	0	0	0
281	クリッペル・トレノネー・ウェーバー症候群	男	-	-	0	0	0	0	0	0
		女	-	-	0	0	0	0	0	0
282	先天性赤血球形成異常性貧血	男	-	-	0	0	0	0	0	0
		女	-	-	0	0	0	0	0	0
283	後天性赤芽球癆	男	5	5	0	0	0	0	0	5
		女	6	5	0	0	0	0	0	5
284	ダイヤモンド・ブラックファン貧血	男	-	-	0	0	0	0	0	0
		女	-	-	0	0	0	0	0	0
285	ファンコニ貧血	男	-	-	0	0	0	0	0	0
		女	-	-	0	0	0	0	0	0
286	遺伝性鉄芽球性貧血	男	-	-	0	0	0	0	0	0
		女	-	-	0	0	0	0	0	0
287	エプスタイン症候群	男	-	-	0	0	0	0	0	0
		女	-	-	0	0	0	0	0	0
288	自己免疫性後天性凝固因子欠乏症	男	-	-	0	0	0	0	0	0
		女	-	-	0	0	0	0	0	0
289	クロンカイト・カナダ症候群	男	-	-	0	0	0	0	0	0
		女	2	2	0	0	0	0	0	2
290	非特異性多発性小腸潰瘍症	男	-	-	0	0	0	0	0	0
		女	1	1	0	0	0	0	0	1
291	ヒルシュスプルング病 (全結腸型又は小腸型)	男	-	-	0	0	0	0	0	0
		女	-	-	0	0	0	0	0	0
292	総排泄腔外反症	男	-	-	0	0	0	0	0	0
		女	-	-	0	0	0	0	0	0
293	総排泄腔遺残	男	-	-	0	0	0	0	0	0
		女	-	-	0	0	0	0	0	0
294	先天性横隔膜ヘルニア	男	-	-	0	0	0	0	0	0
		女	-	-	0	0	0	0	0	0
295	乳幼児肝巨大血管腫	男	-	-	0	0	0	0	0	0
		女	-	-	0	0	0	0	0	0
296	胆道閉鎖症	男	1	1	0	1	0	0	0	0
		女	1	-	0	0	0	0	0	0
297	アラジール症候群	男	-	-	0	0	0	0	0	0
		女	-	-	0	0	0	0	0	0

298	遺 伝 性 腭 炎	男	-	-	0	0	0	0	0	0
		女	-	-	0	0	0	0	0	0
299	囊 胞 性 線 維 症	男	-	-	0	0	0	0	0	0
		女	-	-	0	0	0	0	0	0
300	I g G 4 関 連 疾 患	男	9	9	0	0	0	0	0	9
		女	5	6	0	0	0	2	0	4
301	黄 斑 ジ ス ト ロ フ ィ ー	男	-	-	0	0	0	0	0	0
		女	-	-	0	0	0	0	0	0
302	レ ー ベ ル 遺 伝 性 視 神 経 症	男	-	-	0	0	0	0	0	0
		女	-	-	0	0	0	0	0	0
303	ア ッ シ ャ ー 症 候 群	男	-	-	0	0	0	0	0	0
		女	-	-	0	0	0	0	0	0
304	若 年 発 症 型 両 側 性 感 音 難 聴	男	-	-	0	0	0	0	0	0
		女	-	-	0	0	0	0	0	0
305	遅 発 性 内 リ ン パ 水 腫	男	-	-	0	0	0	0	0	0
		女	-	-	0	0	0	0	0	0
306	好 酸 球 性 副 鼻 腔 炎	男	52	72	1	0	4	21	28	18
		女	41	48	0	1	5	6	16	20
307	カ ナ バ ン 病	男	-	-	0	0	0	0	0	0
		女	-	-	0	0	0	0	0	0
308	進 行 性 白 質 脳 症	男	-	-	0	0	0	0	0	0
		女	-	-	0	0	0	0	0	0
309	進 行 性 ミ オ ク ロ ー ヌ ス て ん か ん	男	-	-	0	0	0	0	0	0
		女	-	-	0	0	0	0	0	0
310	先 天 異 常 症 候 群	男	-	-	0	0	0	0	0	0
		女	-	-	0	0	0	0	0	0
311	先 天 性 三 尖 弁 狭 窄 症	男	-	-	0	0	0	0	0	0
		女	-	-	0	0	0	0	0	0
312	先 天 性 僧 帽 弁 狭 窄 症	男	-	-	0	0	0	0	0	0
		女	-	-	0	0	0	0	0	0
313	先 天 性 肺 静 脈 狭 窄 症	男	-	-	0	0	0	0	0	0
		女	-	-	0	0	0	0	0	0
314	左 肺 動 脈 右 肺 動 脈 起 始 症	男	-	-	0	0	0	0	0	0
		女	-	-	0	0	0	0	0	0
315	ネイルパテラ症候群(爪膝蓋骨症候群)／ L M X 1 B 関 連 腎 症	男	-	-	0	0	0	0	0	0
		女	1	1	0	0	0	0	1	0
316	カ ル ニ チ ン 回 路 異 常 症	男	-	-	0	0	0	0	0	0
		女	-	-	0	0	0	0	0	0
317	三 頭 酵 素 欠 損 症	男	-	-	0	0	0	0	0	0
		女	-	-	0	0	0	0	0	0
318	シ ト リ ン 欠 損 症	男	-	-	0	0	0	0	0	0
		女	-	-	0	0	0	0	0	0
319	セピアプテリン還元酵素(SR)欠損症	男	-	-	0	0	0	0	0	0
		女	-	-	0	0	0	0	0	0
320	先天性グリコシルホスファチジルイノシトール (GPI) 欠 損 症	男	-	-	0	0	0	0	0	0
		女	-	-	0	0	0	0	0	0
321	非 ケ ト ー シ ス 型 高 グ リ シ ン 血 症	男	-	-	0	0	0	0	0	0
		女	-	-	0	0	0	0	0	0
322	β - ケ ト チ オ ラ ー ゼ 欠 損 症	男	-	-	0	0	0	0	0	0
		女	-	-	0	0	0	0	0	0
323	芳香族L-アミノ酸脱炭酸酵素欠損症	男	-	-	0	0	0	0	0	0
		女	-	-	0	0	0	0	0	0
324	メ チ ル グ ル タ コ ン 酸 尿 症	男	-	-	0	0	0	0	0	0
		女	-	-	0	0	0	0	0	0
325	遺 伝 性 自 己 炎 症 疾 患	男	-	-	0	0	0	0	0	0
		女	-	-	0	0	0	0	0	0

326	大 理 石 骨 病	男	-	-	0	0	0	0	0	0
		女	-	-	0	0	0	0	0	0
327	特 発 性 血 栓 症 (遺伝性血栓性素因によるものに限る。)	男	-	-	0	0	0	0	0	0
		女	-	1	0	0	1	0	0	0
328	前 眼 部 形 成 異 常	男	-	-	0	0	0	0	0	0
		女	-	-	0	0	0	0	0	0
329	無 虹 彩 症	男	-	-	0	0	0	0	0	0
		女	1	1	0	0	0	0	1	0
330	先天性気管狭窄症／先天性声門下狭窄症	男	-	-	0	0	0	0	0	0
		女	-	-	0	0	0	0	0	0
331	特 発 性 多 中 心 キ ャ ッ ス ル マ ン 病	男	-	-	0	0	0	0	0	0
		女	8	8	0	0	1	0	5	2
332	膠 様 滴 状 角 膜 ジ ス ト ロ フ ィ ー	男	-	-	0	0	0	0	0	0
		女	-	-	0	0	0	0	0	0
333	ハ ッ チ ン ソ ン ・ ギ ル フ ォ ー ド 症 候 群	男	-	-	0	0	0	0	0	0
		女	-	-	0	0	0	0	0	0
334	脳 ク レ ア チ ン 欠 乏 症 候 群	男	-	-	0	0	0	0	0	0
		女	-	-	0	0	0	0	0	0
335	ネ フ ロ ン 癆	男	-	-	0	0	0	0	0	0
		女	-	-	0	0	0	0	0	0
336	家族性低βリポタンパク血症1(ホモ接合体)	男	-	-	0	0	0	0	0	0
		女	-	-	0	0	0	0	0	0
337	ホ モ シ ス チ ン 尿 症	男	-	-	0	0	0	0	0	0
		女	-	-	0	0	0	0	0	0
338	進 行 性 家 族 性 肝 内 胆 汁 う っ 滞 症	男	-	-	0	0	0	0	0	0
		女	-	-	0	0	0	0	0	0
339	MECP2 重 複 症 候 群	男	-	-	0	0	0	0	0	0
		女	-	-	0	0	0	0	0	0
340	線 毛 機 能 不 全 症 候 群 (カルタゲナー症候群を含む。)	男	-	1	0	0	0	0	1	0
		女	-	1	0	0	1	0	0	0
341	TRPV4 異 常 症	男	-	-	0	0	0	0	0	0
		女	-	-	0	0	0	0	0	0
計			4,102	4,201	21	219	293	495	731	2,442
前 年 計				4,102						
対 前 年 度 伸 率				102%						

*1～110番の疾患の中には、平成27年1月1日から特定疾患医療給付より特定医療費(指定難病)に移行したものを含む

*111～306番の疾患は、平成27年7月1日から追加

*307～330番の疾患は、平成29年4月1日から追加

*331番の疾患は、平成30年4月1日から追加

*288、334～338番の疾患は、令和3年11月1日から追加

*54、121、123、126、167番の疾患は、令和6年4月1日から名称変更。339～341番の疾患は、令和6年4月1日から追加

2-6-3-b 小児慢性特定疾病医療費

小児慢性特定疾病にかかっている18歳未満の児童(ただし、20歳の誕生日の前日までの延長が可能)に対し、医療費を支給する(一部自己負担あり)。

区 分		令和 5年度	令和 6年度	0 歳	1～2歳	3～4歳	5～9歳	10～14歳	15～19歳
1	悪 性 新 生 物	74 8	61 (4)	- -	2 -	2 -	17 (2)	21 (1)	19 (1)
2	慢 性 腎 疾 患	20 4	17 (2)	- -	1 (1)	1 -	1 -	3 (1)	11 -
3	慢 性 呼 吸 器 疾 患	11 1	12 (1)	- 1	1 -	4 -	1 -	6 -	- -
4	慢 性 心 疾 患	119 6	120 (10)	8 -	8 (8)	6 -	34 (1)	34 (1)	30 -
5	内 分 泌 疾 患	62 4	59 (10)	- -	- -	1 (1)	16 (4)	17 (3)	25 (2)
6	膠 原 病	25 5	18 (1)	- -	- -	- -	3 (1)	1 -	14 -
7	糖 尿 病	16 -	13 (3)	- -	- -	- -	4 (1)	3 (2)	6 -
8	先 天 性 代 謝 異 常	11 1	11 (1)	- (1)	1 -	1 -	1 -	2 -	6 -
9	血 液 疾 患	12 2	12 (1)	- -	1 -	- -	4 -	2 (1)	5 -
10	免 疫 疾 患	3 -	3 3	- -	- -	- -	- -	2 (2)	1 (1)
11	神 経 ・ 筋 疾 患	29 9	32 (3)	2 -	2 -	2 -	11 (3)	8 -	7 -
12	慢 性 消 化 器 疾 患	24 1	22 (5)	1 -	1 (1)	2 (1)	6 -	3 -	9 3
13	染 色 体 又 は 遺 伝 子 に 変 化 を 伴 う 症 候 群	3 -	4 2	2 -	- (1)	1 -	1 (1)	- -	- -
14	皮 膚 疾 患	1 -	2 1	1 -	- (1)	- -	- -	- -	1 -
15	骨 系 統 疾 患	5 1	7 1	1 -	- -	2 -	1 (1)	2 -	1 -
16	脈 管 系 疾 患	2 1	4 (1)	- -	1 -	- -	2 -	1 -	- (1)
総 数		417 43	397 (49)	15 (2)	18 (12)	22 (2)	102 (14)	105 (11)	135 (8)

注 1:()内に新規給付者数を再掲

同一の方に複数の疾病に関して支給している場合は、それぞれの疾病ごとに計上

2-6-4 入院患者数、自立支援医療(精神通院医療)

区 分	令和 元年度	令和 2年度	令和 3年度	令和 4年度	令和 5年度	令和 6年度
自 立 支 援 医 療	7,296	7,785	8,431	8,210	8,443	7,936

(各年度6月30日現在)

2-6-5 自立支援医療給付(障害者総合支援法第58条)

自立した日常生活または、社会生活を営むことを促進するため、障害を除去または軽減し身体障害者の更生のために必要な医療を給付する。

(令和6年度)

医療区分		受給延日数	給付額
免疫	抗HIV療法	422 日	27,281,783 円
心臓	冠動脈バイパス術等	1,691	4,306,098
腎臓	血液透析等	148,995	579,756,710
肝臓	免疫抑制療法等	475	4,227,931
その他	肢体不自由等	14	23,014
計		151,597	615,595,536

2-6-6 心身障害者医療助成事業(高齢者等の医療費の助成に関する条例)

2-6-6-a 65歳未満

対象者	身体障害者1～3級、精神障害者保健福祉手帳1級及び療育手帳A、療育手帳B(入院のみ)の所持者もしくはIQ35以下の者(所得制限有) 4,548人(令和6年度助成対象者)
助成対象	医療保険による医療費の自己負担額
助成方法	現物給付方式(一部償還払い方式)
助成額	674,677千円(令和6年度)

2-6-6-b 65歳以上

対象者	身体障害者1～3級、身体障害者4級の言語障害・音声障害、身体障害者4級の下肢障害の一部、精神障害者保健福祉手帳1級及び療育手帳A、療育手帳B(入院のみ)の所持者もしくはIQ35以下の者(所得制限有) 7,009人(令和6年度助成対象者)
助成対象	医療保険による医療費の自己負担額
助成方法	現物給付方式(一部償還払い方式)
助成額	1,020,476千円(令和6年度)

2-6-7 寝たきり老人等一部負担金等医療費助成(高齢者等の医療費の助成に関する条例)

※平成17年3月31日で制度廃止(令和6年度は経過措置分)

対象者	65歳以上の者で3カ月以上寝たきり、又は重度の認知症の状態にある者であつて、平成17年3月31日現在、受給資格を有していた者。
助成対象	医療保険による医療費の自己負担額
助成額	0円(令和6年度)
助成対象者	0人

2-6-8 はり・きゅう・マッサージ施術費助成(福祉はり・きゅう・マッサージ施術費助成要綱)

70歳以上の者、65歳以上70歳未満で心身障害者医療費助成の受給資格を有する程度の障害を有する者に、施術1回あたり1,200円の助成(年間18回を限度)

助成件数	31,900件
助成額	38,280千円

2-6-9 ひとり親家庭等医療費助成事業(高齢者等の医療費の助成に関する条例)

制度の開始 平成15年1月1日(旧ひとり親家庭医療費助成 平成14年12月廃止)

平成27年7月診療分から、児童について現物給付化。R5年10月診療分から、児童について自己負担無料化。

対象者	18歳に達した最初の3月末までの児童を養育している配偶者のいない父母及びその児童、父母のいない児童、父または母が重度の障害にある児童及び母または父(*所得制限有り) 6,036人(令和7年4月1日現在)
助成対象	親 : 保険適用の医療費の自己負担額から一部負担金(月額1,000円)の額を差し引いた額(付加給付金及び高額療養費は除く) 児童: 保険適用の医療費全額
助成額	174,423千円

2-6-10 不妊治療費助成等

次世代育成支援の一環として、配偶者間の不妊治療に要する費用の一部を助成することにより経済的負担の軽減を図る。

	不妊検査	先進不妊治療	その他不妊治療
制度開始	平成30年4月	令和4年9月	令和4年9月
対象医療	不妊治療が必要かどうかを判断するために、医療機関の医師が必要と認めた不妊検査	先進医療として告示された医療技術	タイミング療法、薬物療法、手術療法、人工授精、体外受精・顕微授精など
対象者	両者または一方が金沢市に住所を有し、医療機関において初めて不妊検査を受けた夫婦(事実婚含む)	両者または一方が金沢市に住所を有し、体外受精・顕微授精を保険診療で受けた夫婦(事実婚含む)	両者または一方が金沢市に住所を有する夫婦(事実婚含む)
所得制限	なし	なし	なし
助成額	自己負担額の2分の1で、2万円を限度 (1回限り)	先進医療費の10分の7で、1回15万円を限度 (助成回数) 体外受精・顕微授精が保険診療となる回数に準じる	自己負担額の2分の1で、1年間5万円を限度 (連続する2年間助成)
助成件数	80件	248件	373件
助成額	1,240千円	11,304千円	18,812千円

	不育症	
	治療費	検査費
制度開始	平成29年4月	令和3年9月
対象医療	ア.不育症治療及び検査(保険診療分) イ.不育症の診断をするための検査で、不育症治療につながったもの(保険診療分)	先進医療として告示されている不育症検査
対象者	両者または一方が金沢市に住所を有し、医療機関において不育症と診断された夫婦(事実婚含む)	金沢市に住所を有し、2回以上の流産または死産の既往があること
助成額	1年度15万円を限度(通算5年間)	自己負担の10分の7で、1回6万円を限度
助成件数	8件	0件
助成額	348千円	0円

2-7 栄養改善

特定多数人に継続的に食事を提供する施設に対し、栄養管理指導及び栄養士研修会等を通して担当者の資質の向上と、市民の栄養摂取状況の改善を図り、健康づくりに関する施策の基礎資料とするための調査・研究を行っている。また、地域住民が良好な食生活を実現できるように、生活習慣病予防のための食事や栄養に関する相談指導に応じている。一方、外食、中食を提供する事業者へは、食事と健康についての理解を深めてもらい、メニューの栄養成分表示等を実施している飲食店等の情報をホームページで公開し食環境の整備を行っている。さらに、必要に応じ食生活改善推進員の協力を得て、高齢者、妊産婦、乳幼児、児童、学童、成人等を対象に栄養・食育教室を行い、健康増進に取り組んでいる。

2-7-1 給食施設

2-7-1-a 給食施設数

(令和6年度)

	特 定 給 食 施 設			その他の給食施設	合 計
	管理栄養士 必置指定施設	1回300食又は 1日750食以上	1回100食又は 1日250食以上	1回50食又は 1日100食以上	
学 校	-	18	18	6	42
病 院	12	-	16	15	43
介護医療院	-	-	1	3	4
介護老人保健	-	-	11	-	11
老 人 福 祉	-	-	22	20	42
児 童 福 祉	-	1	86	33	120
社 会 福 祉	-	-	4	7	11
事 業 所	-	2	13	12	27
寄 宿 舎	-	-	4	1	5
矯 正 施 設	1	-	-	-	1
自 衛 隊	1	-	-	-	1
給食センター	-	1	-	-	1
そ の 他	6	1	6	-	13
合 計	20	23	181	97	321

* 特定給食施設 1回100食又は1日250食以上の食事を提供する給食施設
給食施設数は届出のある施設のみ

2-7-1-b 施設に対する指導(健康増進法第22条、第24条)

給食施設への巡回指導、栄養士・調理担当者対象の研修会を行い、必要な助言を行っている。

区分	巡回指導等					研修会	
	総数	特定給食施設		その他の給食施設		回数	参加人数
		栄養士 配置	栄養士 未配置	栄養士 配置	栄養士 未配置		
令和元年度	102	64	3	34	1	3	255
令和2年度	59	38	3	17	1	-	-
令和3年度	69	39	3	20	7	-	-
令和4年度	71	40	5	21	5	1	412
令和5年度	50	31	-	18	1	2	500
令和6年度	53	31	-	19	3	2	494

2-7-1-c 施設に関する届出・報告等(健康増進法第20条、第24条の1)

特定給食施設開始届(等)、運営状況、栄養報告の受理状況

(令和6年度)

特定給食施設届出書 開始・変更・休止・再開・廃止	2施設	随時
特定給食施設等現状報告書	277施設	年1回

2-7-2 国民健康・栄養調査(健康増進法第10条)

地域住民の健康状態、栄養摂取量の状況等を明らかにするため調査を実施する。

	令和2年度	令和3年度	令和4年度	令和5年度	令和6年度
調査地区	該当なし	中止	栗崎町	上安原町	田上本町・寺地松村・鳴和町
被調査世帯数	-	-	11世帯	4世帯	72世帯
被調査者数	-	-	20人	8人	188人

2-7-3 食環境づくり推進事業

飲食店等を対象に、メニューの栄養成分表示や禁煙等を行う「健康づくりサポート店」の登録制度の普及を図り、食を通じた健康づくりを支援している。登録店は、金沢市保健所ホームページに掲載して情報を提供している。

区 分	令和元年度	令和2年度	令和3年度	令和4年度	令和5年度	令和6年度
登録店舗数 (実数)	395	389	386	377	365	358
＜参 考＞ 新規登録店舗数	4	5	8	1	6	2

2-7-4 一般栄養指導

健康づくりを推進するため、食事の摂り方や食生活について支援する教室を開催し、生涯を通しての栄養教育に努めている。また、個別の相談にも応じている。

(令和6年度)

区 分	総 数	親子食育教室 幼児・学童期	食と健康教室 思春期・青年期	栄 養 教 室 成人・高齢者	地 域 依 頼 栄 養 教 室
集団指導回数	33	2	0	0	31
参加延人員	1,639	43	0	0	1,596

注)地域依頼教室は主に公民館・婦人会・育友会

(令和6年度)

区 分	総 数	栄 養 教 室 成人・高齢者	食生活相談	電話(来所)相 談
個別指導	208	43	42	133

2-7-5 食生活改善推進員事業

2-7-5-a 食生活改善推進員養成講座

地域において食生活改善の普及を推進するため、また、食育推進活動及び伝統料理等の食文化の普及継承を図る担い手役として活動を行うボランティアを養成する。

年 度	養 成 期 間	出 席 数 (延)	推 進 員 委 嘱 数
令和 元年度	5日間	45	7
令和 2年度	5日間	37	8
令和 3年度	5日間	15	3
令和 4年度	5日間	25	5
令和 5年度	5日間	35	7
令和 6年度	5日間	50	6

2-7-5-b 食生活改善推進員地区活動

(令和6年度)

主 な 活 動 内 容	回 数	担 当 推 進 員	参 加 者 数
食生活改善推進員が牽引するヘルスサポーター養成事業	1	7	25
おやこの食育教室	2	12	43
男性のための料理教室	2	6	30
食育推進「食育の日」普及事業	10	56	375
いしかわヘルシー＆デリシャスメニュー普及活動	2	14	37
米粉料理教室	2	11	20
家庭訪問による減塩普及活動	205	152	460

2-7-6 母子栄養指導

3か月・1歳6か月・3歳児等の健診時にあわせて、個別の栄養相談を行っている。
 育児教室では、6～8か月以降の離乳食の進め方について講義・試食を行っている。
 また、しっかり食べよう教室では、離乳食完了期からの食育について、歯の健康づくりや生活リズムなどいろいろな視点から講義・試食を行っている。その他、健康教育やサークル支援も随時行っている。

区 分			令和3年度	令和4年度	令和5年度	令和6年度
総 数	個別指導延人員		10,178	9,759	9,566	8,753
	集 団 指 導	回 数	15	122	128	138
		延 人 員	197	3,098	3,189	2,842
3 か 月 児 健 診	個別指導延人員		3,076	2,940	2,840	2,557
	集 団 指 導	回 数	3	89	84	87
		延 人 員	106	2,870	2,840	2,495
1歳6か月児健診	個別指導延人員		3,252	2,992	2,958	2,823
3 歳 児 健 診	個別指導延人員		3,536	3,343	3,171	2,811
乳幼児健康相談	個別指導延人員		223	256	267	261
育 児 教 室	個別指導延人員		91	221	271	210
	集 団 指 導	回 数	12	30	30	30
		延 人 員	91	221	271	210
し っ か り 食 べ よ う 教 室	個別指導延人員		0	7	29	33
	集 団 指 導	回 数	0	3	6	7
		延 人 員	0	7	29	46
その他の依頼教室 (サークル支援を含む)	個別指導延人員		0	7	30	58
	集 団 指 導	回 数	0	1	8	14
		延 人 員	0	7	49	91

2-8 歯科保健

健康な歯や口を保ち、美味しく食事することは、心や身体の健康を保ち、豊かな生活を営む上で重要です。

乳幼児期は生涯を通じた歯科保健の基盤となります。また、高齢期の口腔機能の向上は、全身の健康に大きく影響します。それぞれのライフステージに応じた歯科保健に関する情報提供、普及啓発活動、予防・健診事業を展開することにより、8020(ハチマルニイマル)運動の推進および口腔機能の向上、歯の寿命の伸延によって、市民の健康保持増進に寄与することをめざします。

2-8-1 歯科保健対策の体系

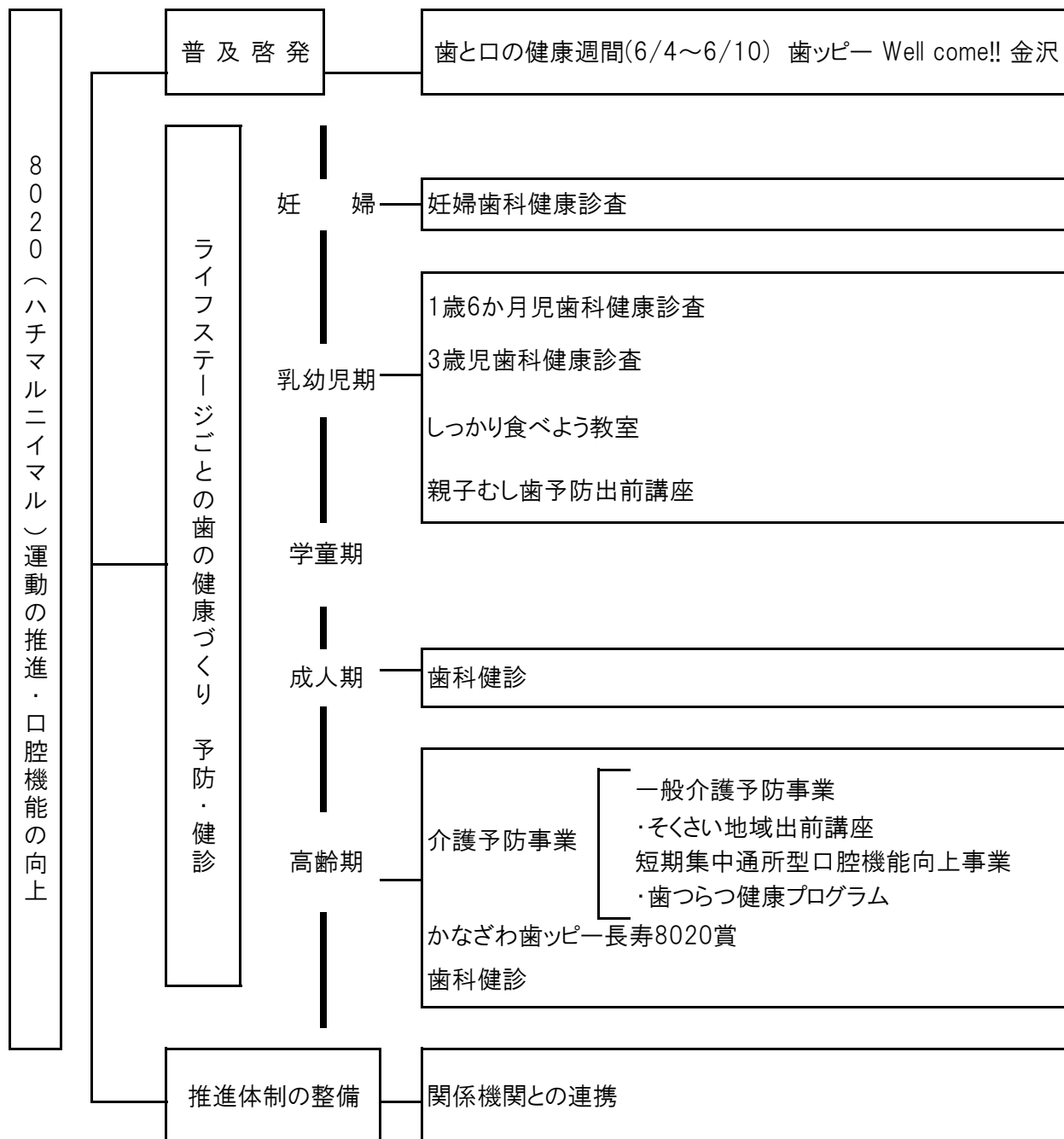

2-8-2 母子歯科保健

妊産婦(胎児期)はむし歯や歯周病が悪化しやすく、また乳幼児期は生涯を通じた歯の健康づくりの基礎となる時期です。歯科健診、歯科健康教育、歯科保健指導、食生活指導を実施し、発症リスクの高い集団への継続的な管理や指導などを行い、母子の口腔の健康保持増進をめざしています。

2-8-2-a 妊婦歯科健康診査

		令和5年度	令和6年度
対 象 者		2,724	2,855
受 診 者		1,280	1,244
受 診 率 (%)		47.0	43.6
むし歯のある者	未処置歯のない者	744	708
	未処置歯のある者	448	448
	計	1,192	1,156
むし歯有病者率 (%)		93.1	92.9
未処置歯のある者 (%)		35.0	36.0
むし歯数	喪失歯数	119	118
	未処置歯数	1,265	1,304
	処置歯数	10,061	9,002
	計	11,445	10,424
一人平均むし歯数	喪失歯数	0.1	0.1
	未処置歯数	1.0	1.0
	処置歯数	7.9	7.2
	計	9.0	8.3

2-8-2-b 1歳6か月児歯科健康診査

区 分	対 象 者	受 診 者	む し 歯 り 患 型 別									む し 歯 総 数	む し 歯 有 病 者 率 (%)	一 人 平 均 む し 歯 数 (本)	軟 組 織 異 常	咬 合 異 常	そ の 他 の 異 常
			むし歯のない者				むし歯のある者										
			O ₁ 型	O ₂ 型	不 詳	計	A 型	B 型	C 型	不 詳	計						
5年度	2,986	2,957	556	2,387	1	2,944	12	1	-	-	13	34	0.4	0.01	335	248	122
6年度	2,851	2,820	878	1,929	-	2,807	11	1	1	-	13	34	0.5	0.01	228	144	112
駅 西	1,110	1,098	366	728	-	1,094	4	-	-	-	4	9	0.4	0.01	74	85	29
泉 野	1,067	1,057	309	740	-	1,049	6	1	1	-	8	16	0.8	0.02	122	47	64
元 町	674	665	203	461	-	664	1	-	-	-	1	9	0.2	0.01	32	12	19

2-8-2-c 3歳児歯科健康診査

区 分	対 象 者	受 診 者	む し 歯 り 患 型 別							む し 歯 総 本 数	む し 歯 有 病 者 率 (%)	一 人 平 均 む し 歯 数 (本)	軟 組 織 異 常	咬 合 異 常	そ の 他 の 異 常
			O 型	む し 歯 の あ る 者											
				A 型	B 型	C ₁ 型	C2 型	不 詳	計						
5 年 度	3,217	3,169	2,937	185	41	1	5	-	232	645	7.3	0.20	198	670	73
6 年 度	2,817	2,787	2,604	149	31	2	1	-	183	495	6.6	0.18	129	444	117
駅 西	1,021	1,013	948	52	11	2	-	-	65	165	6.4	0.16	31	160	31
泉 野	1,097	1,086	996	71	18	-	1	-	90	266	8.3	0.24	63	188	48
元 町	699	688	660	26	2	-	-	-	28	64	4.1	0.09	35	96	38

2-8-2-d 歯科健康教育、歯科相談等

区 分	令和4年度	令和5年度	令和6年度
しっかり食べよう教室 (幼児食コース)	-	-	8組/1回
むし歯予防出前講座	80人/8回	125人/10回	

※しっかり食べよう教室(幼児食コース)は新型コロナウイルス感染症に伴い、令和2年度以降中止していたが、令和6年度に再開。

2-8-3 歯科保健

歯周疾患は40歳代、歯の喪失は60歳代を境に急増します。歯周疾患検診、歯の健康教育、歯の健康相談を実施し、高齢期になっても十分な自分の歯を保ち噛むことの重要性を啓発し、歯周疾患、歯の喪失の予防を目指すことによって、全身の健康維持と日常生活の向上に寄与します。

2-8-3-a すこやか歯科健診(医療機関委託)

		R4	R5	R6	20歳		25歳		30歳		35歳		40歳		45歳	
		年度	年度	年度												
					男	女	男	女	男	女	男	女	男	女	男	女
対象者		42,961	44,109	46,863	2,448	2,217	1,500	1,370	1,020	1,285	782	1,469	821	1,629	875	1,676
受診者		2,141	2,041	2,512	62	63	29	49	22	61	18	93	22	111	18	104
受診率（％）		5.0	4.6	5.4	2.5	2.8	1.9	3.6	2.2	4.7	2.3	6.3	2.7	6.8	2.1	6.2
う蝕のある者	未処置歯のない者	1,427	1,361	1,654	21	24	5	25	12	39	15	51	12	79	13	77
	未処置歯のある者	686	640	774	18	17	12	12	7	17	3	37	10	32	5	26
	計	2,113	2,001	2,428	39	41	17	37	19	56	18	88	22	111	18	103
う蝕有病者率（％）		98.7	98.0	96.7	62.9	65.1	58.6	75.5	86.4	91.8	100.0	94.6	100.0	100.0	100.0	99.0
未処置歯のある者（％）		32.0	31.4	30.8	29.0	27.0	41.4	24.5	31.8	27.9	16.7	39.8	45.5	28.8	27.8	25.0
う蝕数	喪失歯数	888	669	1,023	－	2	－	－	－	－	－	5	22	10	1	3
	未処置歯数	1,704	1,509	1,768	48	58	27	43	26	50	5	95	22	81	24	70
	処置歯数	27,940	27,132	31,693	142	139	106	246	126	409	128	734	231	1,110	207	1,213
	計	30,532	29,310	34,484	190	199	133	289	152	459	133	834	275	1,201	232	1,286
一人平均う蝕数	喪失歯数	0.4	0.3	0.4	－	0.0	－	－	－	－	－	0.1	1.0	0.1	0.1	0.0
	未処置歯数	0.8	0.7	0.7	0.8	0.9	0.9	0.9	1.2	0.8	0.3	1.0	1.0	0.7	1.3	0.7
	処置歯数	13.0	13.3	12.6	2.3	2.2	3.7	5.0	5.7	6.7	7.1	7.9	10.5	10.0	11.5	11.7
	計	14.3	14.4	13.7	3.1	3.2	4.6	5.9	6.9	7.5	7.4	9.0	12.5	10.8	12.9	12.4
判定区分	異常なし	120	115	138	9	4	2	4	2	2	3	9	－	9	－	3
	要指導	383	364	481	25	29	9	12	9	23	5	23	5	31	3	32
	要精検	1,638	1,562	1,893	28	30	18	33	11	36	10	61	17	71	15	69
歯周組織の状況（人）	健全	462	454	548	18	17	9	9	6	14	5	21	1	34	4	22
	歯肉出血	1,394	1,318	1,633	40	45	17	36	15	45	10	67	18	67	11	67
	歯石	343	320	419	23	24	9	7	7	20	5	18	5	26	2	28
	浅いポケット	925	880	1,062	14	15	11	23	8	23	7	37	11	41	13	44
歯周組織の状況（率）	深いポケット	365	345	420	－	1	1	4	－	－	1	9	2	8	1	13
	健全	21.6	22.2	21.8	29.0	27.0	31.0	18.4	27.3	23.0	27.8	22.6	4.5	30.6	22.2	21.2
	歯肉出血	65.1	64.6	65.0	64.5	71.4	58.6	73.5	68.2	73.8	55.6	72.0	81.8	60.4	61.1	64.4
	歯石	16.0	15.7	16.7	37.1	38.1	31.0	14.3	31.8	32.8	27.8	19.4	22.7	23.4	11.1	26.9
現在歯	浅いポケット	43.2	43.1	42.3	22.6	23.8	37.9	46.9	36.4	37.7	38.9	39.8	50.0	36.9	72.2	42.3
	深いポケット	17.0	16.9	16.7	－	1.6	3.4	8.2	－	－	5.6	9.7	9.1	7.2	5.6	12.5
	現在歯総数	54,686	51,958	64,978	1,787	1,783	845	1,375	644	1,719	512	2,645	630	3,172	514	2,958
	9本以下の者	65	48	47	－	－	－	－	－	－	－	－	－	－	－	－
一人平均現在歯数	10～19本の者	154	165	152	－	－	－	－	－	－	－	－	－	－	－	－
	20～23本の者	209	209	252	－	－	－	－	－	－	－	－	－	2	－	－
	24歯以上の者	1,713	1,619	2,061	62	63	29	49	22	61	18	93	22	109	18	104
	計	25.5	25.5	25.9	28.8	28.3	29.1	28.1	29.3	28.2	28.4	28.4	28.6	28.6	28.6	28.4

令和6年度から20歳を追加

50歳		55歳		60歳		65歳		70歳		73歳		76歳	
男	女	男	女	男	女	男	女	男	女	男	女	男	女
1,107	2,050	1,007	2,009	1,043	2,117	1,309	2,262	2,046	2,590	2,237	2,809	3,241	3,944
28	135	25	161	30	156	47	179	96	256	102	179	169	297
2.5	6.6	2.5	8.0	2.9	7.4	3.6	7.9	4.7	9.9	4.6	6.4	5.2	7.5
16	97	10	125	15	119	23	127	54	180	65	126	102	222
12	38	15	36	15	37	23	52	42	76	37	53	67	75
28	135	25	161	30	156	46	179	96	256	102	179	169	297
100.0	100.0	100.0	100.0	100.0	100.0	97.9	100.0	100.0	100.0	100.0	100.0	100.0	100.0
42.9	28.1	60.0	22.4	50.0	23.7	48.9	29.1	43.8	29.7	36.3	29.6	39.6	25.3
15	10	10	24	32	38	35	85	97	131	87	111	133	172
29	73	46	73	33	69	62	109	95	131	95	111	153	140
368	1,807	322	2,361	426	2,405	564	2,881	1,175	4,021	1,291	2,784	2,038	4,459
412	1,890	378	2,458	491	2,512	661	3,075	1,367	4,283	1,473	3,006	2,324	4,771
0.5	0.1	0.4	0.1	1.1	0.2	0.7	0.5	1.0	0.5	0.9	0.6	0.8	0.6
1.0	0.5	1.8	0.5	1.1	0.4	1.3	0.6	1.0	0.5	0.9	0.6	0.9	0.5
13.1	13.4	12.9	14.7	14.2	15.4	12.0	16.1	12.2	15.7	12.7	15.6	12.1	15.0
14.7	14.0	15.1	15.3	16.4	16.1	14.1	17.2	14.2	16.7	14.4	16.8	13.8	16.1
2	6	1	5	2	3	2	6	2	16	9	7	11	19
5	34	5	55	4	37	6	31	8	31	8	23	8	20
21	95	19	101	24	116	39	142	86	209	85	149	150	258
7	30	4	39	7	32	7	32	12	55	19	38	35	71
19	97	18	109	21	95	31	123	68	160	62	115	100	177
4	32	5	54	3	32	5	27	6	25	8	21	7	16
8	65	9	64	8	79	23	85	48	110	46	85	57	128
8	14	6	23	11	25	12	35	24	49	22	38	51	62
25.0	22.2	16.0	24.2	23.3	20.5	14.9	17.9	12.5	21.5	18.6	21.2	20.7	23.9
67.9	71.9	72.0	67.7	70.0	60.9	66.0	68.7	70.8	62.5	60.8	64.2	59.2	59.6
14.3	23.7	20.0	33.5	10.0	20.5	10.6	15.1	6.3	9.8	7.8	11.7	4.1	5.4
28.6	48.1	36.0	39.8	26.7	50.6	48.9	47.5	50.0	43.0	45.1	47.5	33.7	43.1
28.6	10.4	24.0	14.3	36.7	16.0	25.5	19.6	25.0	19.1	21.6	21.2	30.2	20.9
766	3,785	679	4,427	778	4,236	1,157	4,672	2,341	6,289	2,467	4,272	3,798	6,727
-	-	-	-	-	-	2	2	4	3	6	4	10	16
1	-	-	2	2	1	6	7	9	23	8	20	24	49
1	3	2	6	2	13	4	18	13	41	11	39	40	57
26	132	23	153	26	142	35	152	70	189	77	116	95	175
27.4	28.0	27.2	27.5	25.9	27.2	24.6	26.1	24.4	24.6	24.2	23.9	22.5	22.6

2-8-4 普及啓発

毎年、歯と口の健康週間(6/4～6/10)にあわせ、金沢市歯科医師会と共催し「歯ッピー Well come!! 金沢」を実施し、歯科相談、フッ化物塗布、歯科健診などを実施している。
また、8020運動を推進し「かなざわ歯ッピー長寿8020賞表彰式」を開催している。

2-8-4-a 歯と口の健康週間行事「歯ッピー Well come!! 金沢」

実施年月日	令和6年6月9日
テ ー マ	歯を見せて 笑える今を 未来にも
主 催	金沢市歯科医師会・金沢市
対 象	市民(乳児～大人まで)
参 加 人 数	719人

2-8-4-b かなざわ歯ッピー長寿8020賞 表彰式

実施年月日	令和6年11月7日 金沢市役所
目 的・趣 旨	80歳になっても20本以上の歯を維持する8020運動を推奨し、市民が生涯にわたり健康な歯を維持し、健やかな生活を送ることを推進するため、その実践により健康な歯及び口腔状態を保っている市民の模範となる個人を表彰するもの
対 象 者	80歳以上で、20本以上の歯を保持している金沢市在住の方
被 表 彰 者	30人

2-9 金沢健康プラン

金沢市では、健康増進法第8条に基づき、「健康寿命を延伸する健康都市・金沢」を基本理念に掲げ、「金沢健康プラン 2018」を6年計画として策定し、健康づくりの推進に取り組んできましたが、計画期間の終了に伴い、本市では新たに「金沢健康プラン2024」を令和6年3月に策定しました。

このプランでは、社会を取り巻く環境や健康課題の変化等を踏まえるとともに、「健康寿命を延伸する健康都市・金沢」の基本理念を継承しつつ、新たに「はじめよう未病※対策 広げよう健康の輪」をスローガンとし、市民の健康づくりに関する目標と方向性を明確にすることで、健康寿命を延伸する健康都市の実現を目指します。

※未病

健康と病気を「二分論」の概念で捉えるのではなく、心身の状態は健康と病気の間を連続的に変化するものとして捉え、この全ての変化の過程を表す概念

出典：健康・医療戦略（令和2年3月27日閣議決定、令和3年4月9日一部変更）

2-9-1 基本的な考え方

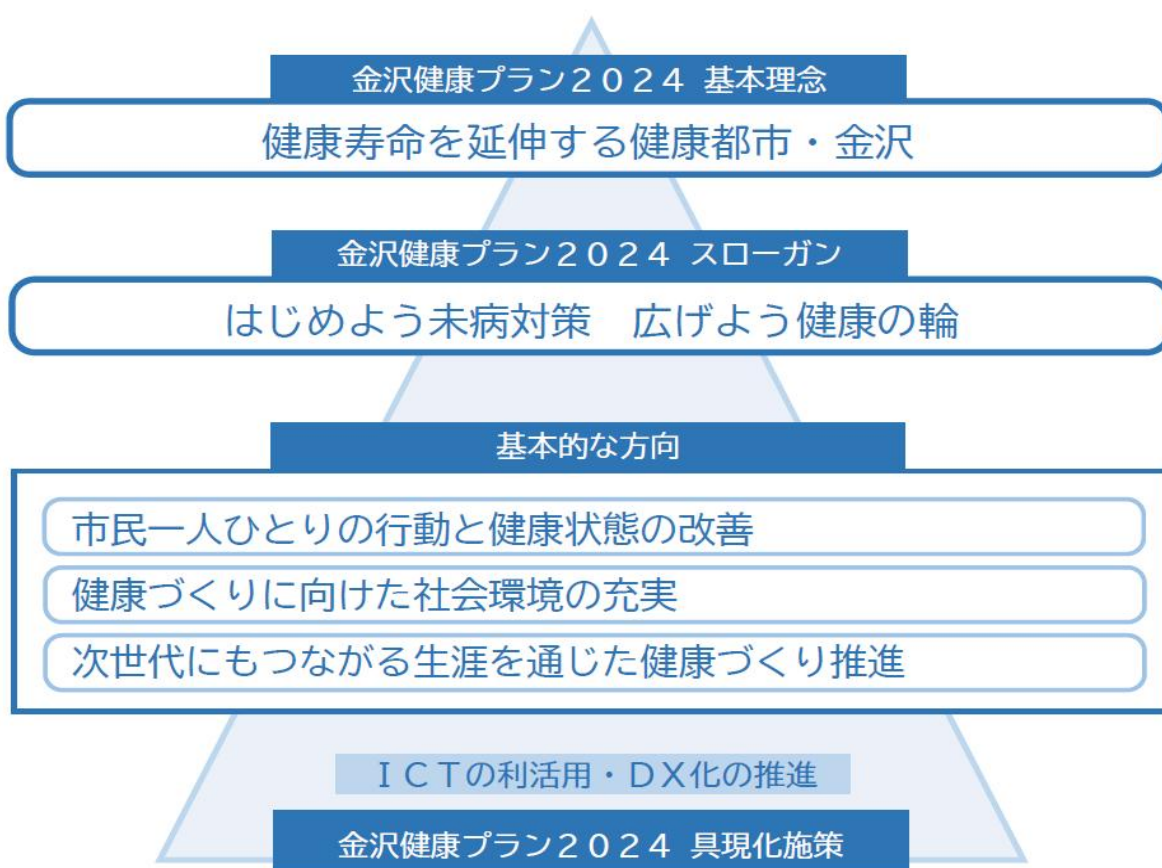

2-9-2 計画の体系

基本的方向	取り組み項目	取り組み方針
1 市民一人ひとりの行動と健康状態の改善	(1) 生活習慣の改善	①栄養・食生活 重点 ・健康的な食習慣（適切な量と質）の普及
		②身体活動・運動 重点 ・身体活動や運動を習慣的に取り組む環境づくり
		③休養・睡眠 ・適切な睡眠時間と良質な睡眠の確保
		④飲酒 ・適切な量と頻度での飲酒の普及 ・児童・生徒や妊婦の飲酒防止の推進
		⑤喫煙 ・禁煙を希望する者への支援 ・児童・生徒や妊婦の喫煙防止の推進
		⑥歯と口の健康 重点 ・歯と口の健康づくりの推進 ・歯科健診受診率の向上
	(2) 生活習慣病等の発症予防・重症化予防	①糖尿病 重点 ・糖尿病の発症予防の推進 ・糖尿病の早期発見・早期治療、重症化予防の推進
		②循環器疾患 ・循環器疾患の発症予防の推進 ・循環器疾患の早期発見・早期治療、重症化予防の推進
		③がん ・がん検診受診率の向上
		④メタボリックシンドローム ・メタボリックシンドローム対策の推進
	(3) 生活機能の維持・向上	・フレイル予防（ロコモティブシンドローム予防を含む）の推進 重点 ・骨粗しょう症検診受診率の向上
2 健康づくりに向けた社会環境の充実	(1) こころの健康づくり・社会とのつながり	・こころの健康づくり対策の推進 ・社会活動参加の促進
	(2) 自然に健康になれる環境づくり	・体を動かす機会が自然と増える環境づくり ・自然と健康になれる食環境づくり ・受動喫煙防止対策の推進
	(3) 活動主体と手段の多様化	・民間団体・企業・大学等と連携した健康づくりの推進 ・ICT等を活用した健康づくりの推進 重点
3 次世代にもつながる生涯を通じた健康づくりの推進	(1) 子どもの健康づくり	・将来の生活習慣病予防にもつながる健康的な生活習慣の確立
	(2) 女性の健康づくり	・女性のライフステージに応じた健康づくりの推進 ・妊娠期（胎児期）における健康づくり
	(3) 高齢者の健康づくり	・心身の機能の維持・向上のための健康づくり ・社会活動参加の促進

2-10 金沢市食育推進計画(第4次)

令和3年3月に国の「第4次食育推進基本計画」が作成されたことを受け、本市においても引き続き食育を推進するために、令和4年度から令和8年度までの5年間を期間とした「金沢市食育推進計画(第4次)」を作成しました。「つなげる はぐくむ 実践する 食の「わ」～人の輪「わ」、環境の環「わ」、和食文化の和「わ」～」を理念として掲げました。

計画の体系

(1) 目標

- 目標1 人とのつながりを通し、望ましい食習慣を身につける
- 目標2 食を取り巻く環境を理解し、できることを実践する
- 目標3 金沢の和食文化を受け継ぐ

(2) 視点

つなげる はぐくむ 実践する

(3) 取組の方向と基本的施策

- 1 人とのつながりや多様な暮らしに配慮した全世代への取組
 - (1)子どもや若い世代をはじめ全世代における望ましい食習慣の習得と実践
 - (2)教育・保育施設等における規則正しい食生活の実践と家庭との連携による切れ目のない食育の実践
 - (3)家庭や地域での共食への意識の高揚と実践
- 2 健康を支える地域での食生活改善
 - (1)栄養バランスに配慮した日本型食生活の実践
 - (2)食生活改善活動を主体的に推進する人材の育成とスキルの向上
 - (3)食提供事業者や流通事業者と連携した食育の推進
- 3 食を取り巻く環境を理解し、自然の恩恵に感謝
 - (1)生産、製造、流通等の体験を通じた食の循環の理解促進
 - (2)地元食材の普及や地産地消の促進のための多様な活動の推進
 - (3)金沢の自然と調和した健康な食生活の実践と普及
- 4 金沢の和食文化の継承への関心を高める
 - (1)様々な事業や教育を通じた食文化の継承・創造と和食のもてなしへの関心を高める気運の醸成
 - (2)官民が連携した食文化のPR事業の積極的な展開
 - (3)食文化を継承する人材の技術・技能の向上
- 5 食の安全や食品表示に関する情報提供及び緊急時における備えの普及
 - (1)活用しやすい方法による食の安全や食品表示に関する情報の提供
 - (2)食の安全・安心や食品表示等に関する教育機会の充実
 - (3)緊急時における家庭用食料品備蓄の重要性の普及
- 6 デジタル技術の活用をはじめ多様な手段による情報発信
 - (1)食育関係団体との連携・協働による活動共有の推進
 - (2)多様な手段による信頼できる情報の提供

第 3 章 予 防 衛 生

1. 感 染 症 予 防
2. エ イ ズ 予 防
3. 性 感 染 症 予 防
4. 結 核 予 防
5. 予 防 接 種

3-1 感染症予防

事業概要

感染症の予防及び感染症の患者に対する医療に関する法律に基づき、感染症の発生予防及びまん延防止を図るとともに、感染症発生動向調査を行っている。

平成27年10月、金沢市内で初めて「重症熱性血小板減少症候群」の患者が確認された。

平成29年4月、金沢市内において麻しん患者2名の発生あり、疫学調査や健康観察、研修会開催等にて対応した。

3-1-1 医師の届出：感染症法第12条

【全数把握：一類、二類、三類、四類及び五類感染症（定点把握分を除く）の届出】（診断日で集計）（単位：人）

分類	感染症名(届出のあったもの)		令和 元年度	令和 2年度	令和 3年度	令和 4年度	令和 5年度	令和 6年度
二類	結核（潜在性結核感染症を含む）		70	76	73	59	53	75
三類	コレラ		-	-	-	-	-	-
	細菌性赤痢		-	-	-	-	-	-
	腸管出血性大腸菌感染症		15	26	15	27	29	22
	再掲(病原菌別)	O26	-	4	6	8	11	3
		O157	5	14	5	12	4	8
		OUT	4	2	2	3	1	1
		O111	-	-	1	1	1	-
		その他	6	6	1	3	12	10
腸チフス		-	-	-	-	1	-	
パラチフス		1	-	-	-	-	-	
四類	E型肝炎		4	-	3	2	4	2
	ウエストナイル熱		-	-	-	-	-	-
	A型肝炎		-	-	1	-	2	-
	重症熱性血小板減少症候群		-	-	-	-	-	-
	つつが虫病		-	-	1	-	-	1
	デング熱		2	1	-	-	-	1
	日本脳炎		-	1	-	-	-	-
	日本紅斑熱		1	1	-	-	1	2
	マラリア		-	-	-	-	-	-
レジオネラ症		13	8	19	22	16	22	
五類 (全数)	アメーバ赤痢		4	2	3	2	1	2
	ウイルス性肝炎 (A型、E型を除く)	B型	2	1	1	1	-	1
		C型	1	-	-	-	-	-
		その他	-	-	-	-	-	-
		カルバペネム耐性腸内細菌目細菌感染症		16	16	20	20	23
	急性弛緩性麻痺		-	-	1	1	5	1
	急性脳炎		6	1	-	7	8	5
	クロイツフェルト・ヤコブ病		3	1	2	1	-	-
	劇症型溶血性レンサ球菌感染症		5	9	2	2	9	6
	後天性免疫不全症候群	AIDS	1	2	1	2	1	-
		無症候性	4	3	1	3	2	2
		その他	-	-	-	-	-	-
	ジアルジア症		-	-	-	-	-	-
	侵襲性インフルエンザ菌感染症		1	1	-	-	2	11
	侵襲性髄膜炎菌感染症		-	-	-	-	-	-
	侵襲性肺炎球菌感染症		14	3	14	11	14	15
	水痘(入院例に限る。)		6	1	1	1	3	-
	梅毒		6	12	15	29	25	58
	播種性クリプトコックス症		-	1	-	1	2	2
	破傷風		-	-	-	-	-	-
	百日咳		52	3	2	1	-	13
	麻しん		-	-	-	-	-	-
	風しん		-	-	-	-	-	-
指定	新型コロナウイルス感染症		9	1,027	15,964	62,674	446	

* 百日咳は平成30年1月1日から、急性弛緩性麻痺は平成30年5月1日から全数把握疾患になった。

* 新型コロナウイルス感染症は令和2年2月1日から指定感染症になり、令和5年5月8日に五類感染症（定点把握）となった。

3-1-2 感染症の発生の状況及び動向の把握：感染症法第14条

【定点把握：五類感染症のうち省令で定められた感染症について指定届出機関からの届出】

《週報》

(単位：人)

定 点 数	感 染 症 名	令和 元年度	令和 2年度	令和 3年度	令和 4年度	令和 5年度	令和 6年度
17定点	インフルエンザ (高病原性鳥インフルエンザを除く)	4,305	3	1	5,575	10,394	4,209
	COVID-19					7,284	3,649
小児科 11定点	RSウイルス感染症	343	3	817	293	403	407
	咽頭結膜熱	226	126	138	108	781	234
	A群溶血性レンサ球菌咽頭炎	1,672	513	191	49	1,117	1,040
	感染性胃腸炎	2,290	796	1,555	2,748	4,352	4,720
	水 痘	308	59	71	53	68	251
	手足口病	1,357	55	232	520	295	3,035
	伝染性紅斑	321	34	3	1	12	132
	突発性発しん	158	167	123	97	107	110
	百日咳						
	ヘルパンギーナ	176	8	200	69	632	146
	流行性耳下腺炎	43	30	26	15	29	14
眼科 3定点	急性出血性結膜炎	-	-	-	1	8	10
	流行性角結膜炎	81	5	14	31	243	162
基幹 1定点	感染性胃腸炎 (病原体がロタウイルスであるものに限る)	20	-	-	-	-	-
	クラミジア肺炎(オウム病を除く)	-	-	-	-	-	-
	細菌性髄膜炎	1	-	1	-	-	-
	マイコプラズマ肺炎	7	-	-	-	2	46
	無菌性髄膜炎	14	3	2	5	8	-

* 百日咳については、平成30年1月1日から全数把握疾患となった。

《月報》

(単位：人)

定 点 数	感 染 症 名	令和 元年度	令和 2年度	令和 3年度	令和 4年度	令和 5年度	令和 6年度
STD 3定点	性器クラミジア感染症	407	408	495	492	464	409
	性器ヘルペスウイルス感染症	74	70	103	55	49	72
	尖圭コンジローマ	27	40	39	48	43	49
	淋菌感染症	62	58	92	111	107	87
基幹 1定点	ペニシリン耐性肺炎球菌感染症	-	-	-	-	-	-
	メチシリン耐性黄色ブドウ球菌感染症	24	15	13	9	9	22
	薬剤耐性緑膿菌感染症	-	-	-	-	-	-

3-1-3 福祉施設感染症対策支援事業

福祉施設において適切な感染症対策が実施できる人材育成及び医療機関・福祉施設間の連携強化を支援する。特に、入所系福祉施設については、感染症の集団発生リスクが高いことから、福祉健康局内で連携して支援を行う。

3-1-3-a 保育園サーベイランスの情報配信

月～金曜日（祝日除く）に、金沢市医師会ハートネットに掲載している。

3-1-3-b 感染症対策に関する情報提供・助言・相談等の支援

市民向けに「感染症についての動画」を、福祉施設向けに「感染症対策支援動画」を配信し、普及啓発を行っている。また、市民からの感染症に係る相談に対応するとともに、施設での感染症発生時には早期介入を実施している。

3-1-3-c 早期介入支援

福祉施設での感染症発生時に、感染拡大を防止するため、感染対策に関する助言や実地指導を実施。

	令和4年度	令和5年度	令和6年度
実施数	32	93	80

※令和6年4月1日から通常の医療体制に移行となったため、施設からは従来の「社会福祉施設等における感染症等発生時にかかる報告について（平成17年2月22日付け事務連絡）」に基づき報告を依頼。

3-1-3-d 高齢者施設等の担当者研修会

高齢者施設等の介護職員及び看護師を対象に開催し、感染症に対する知識の普及に併せ、他施設の取り組みを情報共有し、相互支援の機会になるよう配慮している。

		令和2年度	令和3年度	令和6年度
概要	テーマ	高齢者施設等における新型コロナウイルス感染症について	高齢者施設等における新型コロナウイルス感染症について	新型コロナウイルスとインフルエンザに焦点を当てた感染対策
	回数	2回	9回	1回
参加人数		231	81	92

※令和3年度は小規模系対象の研修は石川県看護協会に委託

※令和4～5年度は県が行う高齢者施設等感染症対策実地支援の中で実施

※令和6年度は、オンラインとオンデマンドで研修会を開催

3-1-4 感染症予防普及啓発

健康教育	令和4年度	令和5年度	令和6年度
開催数	2	2	5
参加人数	135	32	295

3-2 エイズ予防

昭和62年1月からエイズ相談・HIV抗体検査を開始して以降、平成12年4月から平成26年3月まで所外休日検査、平成15年7月から平成30年3月まで夜間検査を実施。平成26年6月から即日検査を導入した。また、平成30年度から休日検査を年3回、令和2年度から年2回実施している(令和2年度は、新型コロナウイルス感染症流行により1回のみ)。

・即日検査(週1回) クラミジア検査、梅毒検査と同時に実施

・休日検査(6月、12月)

※会場はいずれも保健所

3-2-1 エイズ相談

区 分	相 談 件 数	性 別		
		男	女	不 明
令和3年度	112	73	39	0
令和4年度	166	120	45	1
令和5年度	597	433	164	0
令和6年度	688	503	184	1

3-2-2 HIV抗体検査

年代別検査件数

区 分	検 査 件 数	年 代				
		10 代	20 代	30 代	40 代	50 歳 以上
令和3年度	88	5	35	28	16	4
令和4年度	139	2	61	36	25	15
令和5年度	416	10	144	129	68	65
令和6年度	493	11	194	138	82	68

開催状況別検査件数

区分	検 査 件 数	開 催 状 況		
		平 日	夜 間	休 日
令和3年度	88	80		8
令和4年度	139	122		17
令和5年度	416	382		34
令和6年度	493	453		40

3-2-3 普及啓発活動

3-2-3-a 「HIV検査普及週間」関連行事

HIV検査普及週間(6月1日～6月7日) にちなみ、休日に即日検査デーを開催するとともに、正しい知識の啓発に努めている。

即日検査デー		令和4年度	令和5年度	令和6年度
即日検査デー	開催日	6月11日(土)	6月3日(土)	6月2日(日)
	検査件数	9	16	17

※学校・商業施設の協力を得て、検査日時を周知するポスターを掲示している。

3-2-3-b 「世界エイズデー」関連行事

12月1日世界エイズデーを中心に、エイズ予防のための正しい知識の普及と偏見を払拭するために街頭キャンペーンや特設会場にて展示を行うとともに、休日に即日検査デーを開催している。

令和6年度キャンペーンテーマ「U=U 知ることから、もう一度。12月1日は世界エイズデー。」

区 分		令和4年度	令和5年度	令和6年度
即日検査デー	開催日	12月3日(土)	12月2日(土)	12月7日(土)
	検査件数	8	18	23
広報活動 ・即日検査周知 ・レッドリボン展示 など	街頭 キャンペーン ()はボランティア協力	実施なし	金沢駅前広場	金沢駅前広場
	特設会場 ポスター展	・金沢駅東広場地下 (もてなしドーム) ・学生のまち交流館 ・保健所 ・星稜大学	・金沢駅東広場地下 (もてなしドーム) ・学生のまち交流館 ・保健所 ・星稜大学	・金沢駅東広場地下 (もてなしドーム) ・学生のまち交流館 ・保健所 ・星稜大学

3-3 性感染症予防

3-3-1 性感染症相談・検査

エイズ相談・検査に併せて実施している。

性別クラミジア・梅毒検査件数

区 分	クラミジア				梅毒			
	検 査 件 数	性別			検 査 件 数	性別		
		男	女	不 明		男	女	不 明
令和3年度	63	45	18	0				
令和4年度	75	57	18	0				
令和5年度	228	171	57	0	404	300	104	0
令和6年度	277	205	71	1	480	348	131	1

年代別クラミジア検査件数

区 分	検 査 件 数	年 代					
		10 代	20 代	30 代	40 代	50歳以上	不 明
令和3年度	63	6	33	12	9	3	0
令和4年度	75	2	36	17	13	7	0
令和5年度	228	10	77	58	44	39	0
令和6年度	277	6	113	78	41	39	0

年代別梅毒検査件数

区 分	検 査 件 数	年 代					
		10 代	20 代	30 代	40 代	50歳以上	不 明
令和3年度							
令和4年度							
令和5年度	404	9	135	127	68	65	0
令和6年度	480	11	191	134	78	66	0

3-3-2 性感染症予防講座

生徒及び学生を対象に、医師及び保健師等が出前講座として健康教育を実施

年度別講座開設回数・受講人数

※令和4年度で終了

対 象	令和2年度	令和3年度	令和4年度
開設回数	0	3	1
受講人数	0	874	280

3-4 結核予防

感染症の予防及び感染症の患者に対する医療に関する法律に基づき、健康診断、患者管理等を実施している。

3-4-1 結核登録者の状況

3-4-1-a 罹患率・有病率年次推移

区 分	年末時現在登録者数		新登録患者数		転入者数	潜在性結核感染症 (別掲)注
	新分類	旧分類	新分類	旧分類		
昭 和 5 0 年		2,209		269	42	
昭 和 6 0 年		924		164	16	
平 成 2 年		696		168	11	7
平 成 1 0 年	289	306	134	143	4	17
平 成 2 0 年	137		63		3	6
平 成 3 0 年	89		38		6	23
令 和 3 年	72		37		5	21
令 和 4 年	72		31		4	18
令 和 5 年	67		20		4	13
令 和 6 年	56		35		1	22

注:平成19年4月の法改正により、これまでの初感染結核(マル初)が潜在性結核感染症とされた。

区 分	罹患率(人口10万対)		有病率(人口10万対)	
	全 国	金 沢 市	全 国	金 沢 市
令 和 2 年	10.1	8.4	6.8	4.8
令 和 3 年	9.2	8.0	6.2	4.5
令 和 4 年	8.2	6.7	5.4	4.1
令 和 5 年	8.1	4.4	5.5	3.9
令 和 6 年	8.1	7.7	5.4	4.6

罹患率:人口10万人当たりの新登録結核患者数 有病率:人口10万人当たりの活動性全結核患者数

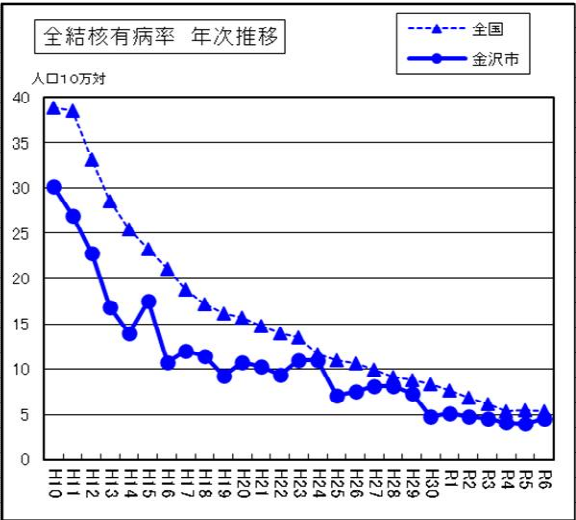
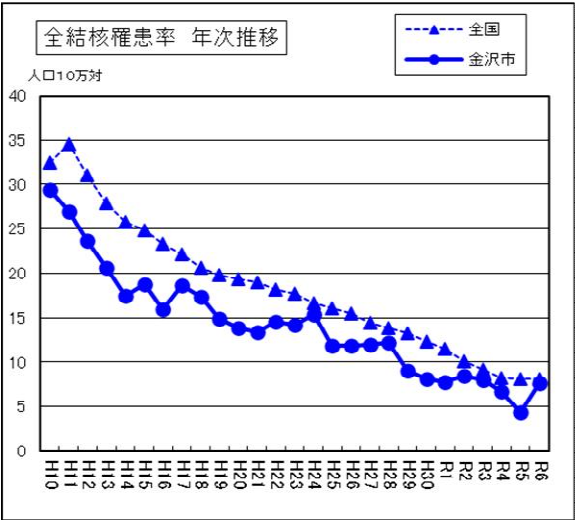

3-4-1-b 結核新登録患者数(活動性分類・性・年齢階級別)

区分		活 動 性 結 核								潜在性 結核感染症 (別掲)
		総数	肺 結 核 活 動 性						肺外結核 活動性	
			総数	登録時喀痰塗抹陽性			登録時 その他の結 核菌陽性	登録時 菌陰性 その他		
総数	初回 治療	再治療								
令和4年	計	31	26	11	11	-	13	2	5	18
	男	19	15	6	6	-	8	1	4	7
	女	21	11	5	5	-	5	1	1	11
令和5年	計	20	17	6	6	-	11	-	3	13
	男	10	10	4	4	-	6	-	0	10
	女	10	7	2	2	-	5	-	3	3
令和6年	計	35	24	7	7	-	17	-	11	22
	男	19	17	4	4	-	13	-	2	10
	女	16	7	3	3	-	4	-	9	12
0～ 4歳	計	-	-	-	-	-	-	-	-	1
	男	-	-	-	-	-	-	-	-	1
	女	-	-	-	-	-	-	-	-	-
5～ 9	計	-	-	-	-	-	-	-	-	-
	男	-	-	-	-	-	-	-	-	-
	女	-	-	-	-	-	-	-	-	-
10～14	計	-	-	-	-	-	-	-	-	-
	男	-	-	-	-	-	-	-	-	-
	女	-	-	-	-	-	-	-	-	-
15～19	計	-	-	-	-	-	-	-	-	-
	男	-	-	-	-	-	-	-	-	-
	女	-	-	-	-	-	-	-	-	-
20～29	計	6	4	3	3	-	1	-	2	2
	男	1	1	1	1	-	-	-	-	-
	女	5	3	2	2	-	1	-	2	2
30～39	計	3	3	1	1	-	2	-	-	2
	男	2	2	1	1	-	1	-	-	1
	女	1	1	-	-	-	1	-	-	1
40～49	計	1	1	-	-	-	1	-	-	1
	男	1	1	-	-	-	1	-	-	-
	女	-	-	-	-	-	-	-	-	1
50～59	計	-	-	-	-	-	-	-	-	2
	男	-	-	-	-	-	-	-	-	1
	女	-	-	-	-	-	-	-	-	1
60～69	計	3	1	-	-	-	1	-	2	2
	男	1	1	-	-	-	1	-	-	-
	女	2	-	-	-	-	-	-	2	2
70 ～	計	22	15	3	3	-	12	-	7	12
	男	14	12	2	2	-	10	-	2	7
	女	8	3	1	1	-	2	-	5	5

3-4-1-c-1 年末時登録者数(活動性分類・年齢階級別)

(各12月31日現在)

区 分	総数	活 動 性 結 核								不 活 動 性 結 核	活 動 性 不 明	潜在性 結核感染症	
		総数	肺 結 核 活 動 性						肺外結核 活動性			(別 掲)	
			総数	登録時喀痰塗抹陽性			登録時 その他 の結核 菌陽性	登録時 菌陰性 その他				治療中	観察中
				総数	初回 治療	再治療							
令和4年	72	19	14	8	8	0	4	2	5	52	1	11	1
令和3年	67	18	14	5	5	0	8	1	4	41	8	8	0
令和6年	56	21	12	2	2	0	10	0	9	31	4	7	1
0 ～ 4 歳	-	-	-	-	-	-	-	-	-	-	-	-	-
5 ～ 9	-	-	-	-	-	-	-	-	-	-	-	-	-
10 ～ 14	-	-	-	-	-	-	-	-	-	-	-	-	-
15 ～ 19	-	-	-	-	-	-	-	-	-	-	-	-	-
20 ～ 29	9	3	2	1	1	-	1	-	1	5	1	1	-
30 ～ 39	5	3	3	1	1	-	2	-	-	2	-	-	-
40 ～ 49	2	-	-	-	-	-	-	-	-	2	-	1	-
50 ～ 59	2	-	-	-	-	-	-	-	-	2	-	1	-
60 ～ 69	7	1	-	-	-	-	-	-	1	5	1	1	-
70 ～	31	14	7	-	-	-	7	-	7	15	2	3	1

3-4-1-c-2 年末時登録者数(活動性分類・受療状況別)

(令和6年12月31日現在)

区 分	総数	活 動 性 結 核								不活動性結核	活動性不明	潜在性結核感染症	
		総数	肺 結 核 活 動 性						肺外結核活動性			(別 掲)	
			総数	登録時喀痰塗抹陽性			登録時その他の結核菌陽性	登録時菌陰性その他					
				総数	初回治療	再治療							
総 数	56	21	12	2	2	0	10	0	9	31	4	7	1
入 院	10	10	5	2	2	-	3	-	5	-	-	-	-
外来治療中	11	11	7	-	-	-	7	-	4	-	-	7	-
治 療 な し	35	-	-	-	-	-	-	-	-	31	4	-	1
不 明	-	-	-	-	-	-	-	-	-	-	-	-	-

3-4-1-d 結核登録除外者数(登録時活動性分類・除外理由別)

(令和6年)

区 分	活 動 性 結 核								潜在性 結核 感染症 (別掲)
	総数	肺 結 核 活 動 性						肺外結核 活動性	
		登録時喀痰塗抹陽性			登録時 その他の 結核 菌陽性	登録時 菌陰性 その他			
総数	49	40	15	13	2	24	1	9	22
観 察 不 要	31	25	11	9	2	13	1	6	20
結 核 死 亡	2	1	1	1	-	-	-	1	-
結核死亡以外の死亡	11	9	2	2	-	7	-	2	2
転 出	5	5	1	1	-	4	-	-	-
そ の 他	-	-	-	-	-	-	-	-	-

3-4-2 結核医療の公費負担件数(法律第37条の2関係)
(令和6年度)

区 分	診査協議会回数	申請件数	承認件数
総 数	24	79	79

3-4-3 入院勧告の状況

(令和6年度)

新規入院勧告患者数	入院勧告解除数	年度末現在入院勧告患者数
13	11	2

3-4-4 管理検診実施状況

(令和6年度)

区 分	対象者数 (A)	受 診 者 数					検 診 結 果		
		保健所 実施分	定期病状 報告把握分	その他	計 (B)	受診率 (B) (A) %	要医療者数 (C)	(C) (B) %	要観察者数
総 数	82	12	62	4	78	95.1	0		52

3-4-5 結核患者等保健指導及び関係機関等連絡状況

結核の治癒を妨げる要因である治療の自己中断・脱落や服薬不徹底を防止するため、医療機関と連携を図りながら、患者の治癒率を高めるDOTS(直接服薬確認)を行っている。

(令和6年度)

区 分	電話による相談				来所による相談				訪問による相談				医療 機関 連絡	関係 機関 連絡
	実 人 員	D (O T 掲 示)	延 人 員	D (O T 掲 示)	実 人 員	D (O T 掲 示)	延 人 員	D (O T 掲 示)	実 人 員	D (O T 掲 示)	延 人 員	D (O T 掲 示)		
患者	50	15	164	60	64	13	128	50	29	11	48	21	526	144
家族	73	—	291	—	18	—	33	—	9	—	21	—	—	—
接触者	245	—	254	—	134	—	144	—	2	—	2	—	368	171

3-4-6 接触者の健康診断実施状況

(令和6年度)

区 分	対象者数	受診者数	検査項目別検査数			健 診 結 果		
			ツベルクリン 反応検査	IGRA検査	胸部X線検査	要医療 者数	発病のおそれ があると判断さ れた者の数	潜在性結核 感染症
患者家族	35	35	1	25	11	-	2	2
接 触 者	158	158	0	132	26	-	3	6
計	193	193	1	157	37	-	5	8

注:感染症法第17条第1項に規定する者について計上

3-4-7 定期の健康診断・予防接種

(令和6年度)

区 分	事業者	学 校 長	施設の長	市 長		計
				乳幼児	一般住民	
予防接種	BCG接種者数					
健康診断	胸部X線 検査者数	(間接撮影)	8,601	13,328	1,453	23,382
		(直接撮影)	17,122	6,881	2,125	26,128
	喀痰検査者数		105	-	-	105
	被 発 見 者 数	結 核 患 者	1	1	-	2
		結核発病のおそれ があると判断された者	2	1	5	8

注:感染症法第53条の7の規定による実施者からの通報又は報告(結核健康診断報告書)をもとにして計上

BCGは予防接種法に基づき実施

3-4-7-a 一般住民結核検診受診状況(性・年齢階級別)

(令和6年度)

区 分	総 計	65～74歳			75歳～		
		計	男	女	計	男	女
受 診 者	43,881	15,829	5,916	9,913	28,052	10,752	17,300
発病のおそれのある者	77	21	8	13	56	24	32
治 癒 痕 者	652	165	65	100	487	208	279

3-4-7-b 一般住民結核検診(年次別)

区 分	対象者 (A)	受 診 者			受診率 (B)/(A) %	被 発 見 者			
		計 (B)	すこやか検診	集団検診		患者 (C)	率 (C)/(B) %	発病の おそれ ある者 (D)	率 (D)/(B) %
令和3年度	121,594	40,992	39,678	1,314	33.7	－	－	72	0.18
令和4年度	121,974	41,403	40,301	1,102	33.9	－	－	79	0.19
令和5年度	122,233	42,874	41,552	1,322	35.1	－	－	74	0.17
令和6年度	123,112	43,881	42,331	1,550	35.6	1	0	77	0.18

3-4-8 普及啓発活動

3-4-8-a 結核研修会

研修会名	開催日	テーマ	対象	参加者
結核医師研修会	令和6年11月19日(火)	「結核を見逃さないための早期発見、早期診断～かかりつけ医、産業医に知ってもらいたい結核～」 講師：公益財団法人結核予防会結核研究所 対策支援部 企画・医学科長 平尾 晋 先生	医師	80名

3-4-8-b 結核出前講座

高齢者施設等職員や市民を対象に、医師又は保健師が出前健康教育を実施
(令和6年度)

回 数	9
延人数	73

3-4-9 コホート検討会

目 的	金沢市の結核患者の現状を踏まえ、DOTSの実施状況や治療成績、地域の結核医療に関する課題について報告・検討を行い、今後の結核対策に活かす。	
開催日時	令和6年10月23日(水)10:00～11:00 ※令和5年1月～12月登録者	令和6年11月19日(火)18:00～18:45 ※令和5年1月～12月登録者
内 容	DOTS、コホート検討会について、金沢市の結核患者の概要、コホート検討会の評価指標	
参 加 者	保健所職員 (医師、保健師)	医師 看護師 保健所職員

3-5 予防接種

3-5-1 金沢市における予防接種事業

(令和7年3月31日)

区分	種 別		対 象 者	通 知 方 法 周 知 方 法		実 施 場 所	実 施 月
予 防 接 種 法 （ 定 期 ・ A 類 ）	麻しん 風しん 混合	1期	生後12か月～24か月に 至るまでの間にある児	個別通知 生後2か月頃	個別	予防接種 協力医療機関	通 年
		2期	小学校就学前1年間にある 者（幼稚園等年長児）	個別通知	個別	予防接種 協力医療機関	通 年
	三種混合 ジフテリア 百日せき 破傷風	1期初 回	生後2か月～90か月に至 るまでの間にある児		個別	予防接種 協力医療機関	通 年
		1期追 加	1期初回終了後1年～1 年半（生後90か月に至る までの間）		個別	予防接種 協力医療機関	通 年
	四種混合 ジフテリア 百日せき 不活化ポリオ 破傷風	1期初 回	生後2か月～90か月に至 るまでの間にある児	個別通知 生後2か月頃 （～R5年度）	個別	予防接種 協力医療機関	通 年
		1期追 加	1期初回終了後1年～1 年半（生後90か月に至る までの間）	個別通知 生後2か月頃 （～R5年度）	個別	予防接種 協力医療機関	通 年
	五種混合 ジフテリア 百日せき 不活化ポリオ 破傷風 Hib	1期初 回	生後2か月～90か月に至 るまでの間にある児	個別通知 生後2か月頃	個別	予防接種 協力医療機関	通 年 （R6年4月 から）
		1期追 加	1期初回終了後1年～1 年半（生後90か月に至る までの間）	個別通知 生後2か月頃	個別	予防接種 協力医療機関	通 年 （R6年4月 から）
	ジフテリア 破傷風 2期		11歳以上13歳未満の者	個別通知	個別	予防接種 協力医療機関	通 年
	ポリオ	1期初 回	生後2か月～90か月に至 るまでの間にある児		個別	予防接種 協力医療機関	通 年
		1期追 加	1期初回終了後1年～1 年半（生後90か月に至る までの間）		個別	予防接種 協力医療機関	通 年
	日本脳炎	1期	生後6か月～90か月に至 るまでの間にある児 （初回の標準的な接種時期は3 歳～4歳に達するまで）	個別通知 生後2か月頃	個別	予防接種 協力医療機関	通 年
		2期	9歳以上13歳未満の者	個別通知	個別	予防接種 協力医療機関	通 年
		特例 措置	平成7年4月2日～平成 19年4月1日生まれの者 で9歳以上20歳未満の者	個別通知	個別	予防接種 協力医療機関	通 年
	結 核（ B C G ）		生後1歳に至るまでの間 にある児 （標準的な接種時期は生後5か 月から生後8か月に達するまで）	個別通知 生後2か月頃	個別	予防接種 協力医療機関	通 年
	Hib（インフルエンザ菌 b 型）感 染 症		生後2か月～生後60か月に 至るまでの間にある児	個別通知 生後2か月頃	個別	予防接種 協力医療機関	通 年
	小 児 の 肺 炎 球 菌 感 染 症		生後2か月～生後60か月に 至るまでの間にある児	個別通知 生後2か月頃	個別	予防接種 協力医療機関	通 年
	子宮頸がん	定期	小学6年生～高校1年生 女子	個別通知	個別	予防接種 協力医療機関	通 年
	キャッチアップ		平成9年4月2日～平成 20年4月1日生まれの者	個別通知	個別	予防接種 協力医療機関	通 年
	水 痘		生後12か月～生後36か月に 至るまでの間にある児	個別通知 生後2か月頃	個別	予防接種 協力医療機関	通 年
	B 型 肝 炎		生後1歳に至るまでの間 にある児	個別通知 生後2か月頃	個別	予防接種 協力医療機関	通 年
	ロ タ ウ イ ル ス		生後6週0日後～32週0 日後までの間にある児	個別通知 生後2か月頃	個別	予防接種 協力医療機関	通 年 （R2年10月 から）

- ※予防接種法政省令改正(H18.6.2付け)により、麻しんワクチン・風しんワクチンも追加された。
- ※20年度より、麻しん風しん混合3期・4期が追加された。(20年度から5年間のみの措置)
- ※平成21年6月から、日本脳炎予防接種第1期について新ワクチンが接種可能となり、平成22年8月から第2期についても接種可能となる。そのための特例措置として、2期接種対象者のうち、1期未接種者へ未接種分接種券の交付を可能とした。(H22.8.27国通知)
- ※日本脳炎にかかる定期の予防接種について、平成7年6月1日から平成19年4月1日間の間に生まれた者の対する対象者を4歳以上20歳未満の者とした。(H23.5.20改正)
- ※麻しん及び風しん予防接種第4期の対象者に高校2年生相当の年齢の者が追加された。(H23年度のみの措置)
平成23年10月1日からは、平成7年4月2日から平成7年5月30日生まれの者に対して、20歳未満までの間、救済措置のため市全額負担の任意予防接種を開始した。
- ※平成24年秋季から生ポリオの集団接種を廃止し、同年9月に不活化ポリオ予防接種第1期初回を定期予防接種とし、同年10月23日に不活化ポリオ追加を定期予防接種とした。
- ※平成24年11月1日から、四種混合予防接種を定期予防接種とした。
- ※平成25年1月30日から、定期予防接種の期間内に長期療養等で定期予防接種ができず、やむをえないと認められる場合、接種不適当要因が解消された後2年間定期予防接種が接種できるようになった。
- ※平成25年4月より、BCG予防接種の対象年齢が1歳の前日までに拡大し、集団接種から個別接種に変更となった。
- ※平成25年4月1日から、ヒブ・肺炎球菌・子宮頸がんワクチンが定期予防接種となり、日本脳炎予防接種の特例対象者が平成7年6月1日から平成19年4月1日までの間に生まれた者から平成7年4月2日から平成19年4月1日生まれの者に変更となった。
- ※平成25年6月から、生後2か月目の児に予防接種券(17枚6種類)を冊子として送付開始した。
- ※平成25年6月から、日本脳炎第1期予防接種が未接種な8歳になる者(小学2年生)と、第2期が未接種な18歳になる者(高校3年生相当)に接種勧奨するため接種券を送付した。
- ※平成25年7月から子宮頸がん予防接種の積極的な勧奨を差し控えた。
- ※風しんの大流行をうけ、大人の風しん予防接種の助成を実施した。(助成対象接種期間H25.7.1～H25.12.31)
- ※平成25年度の高齢者肺炎球菌ワクチン接種費用一部助成制度の対象者を75歳とした。
- ※平成25年小児用肺炎球菌が7価から13価へのワクチンへ変更となる。
- ※平成26年4月1日から、1歳未満の者が県外で受けた定期予防接種の費用について助成を開始した。
- ※平成26年10月1日から、水痘・高齢者肺炎球菌感染症予防接種が定期予防接種となった。
- ※平成28年6月から、日本脳炎第2期予防接種が未接種な10歳になる者(小学4年生)に接種勧奨するため接種券を送付した。
- ※令和2年10月1日から、ロタウイルス予防接種が定期予防接種となった。
- ※令和4年4月1日から、子宮頸がんワクチン予防接種の積極的勧奨が再開された。
キャッチアップ世代(平成9年4月2日から平成18年4月1日)について、令和7年3月31日まで公費接種可能となった。
- ※令和5年4月1日から、四種混合予防接種の接種開始時期が「生後3ヶ月」から「生後2ヶ月」に変更となった。
HPVキャッチアップ世代が平成9年4月2日から平成19年4月1日となった。
- ※令和6年4月1日から、五種混合予防接種を定期予防接種とした。
HPVキャッチアップ世代が平成9年4月2日から平成20年4月1日となった。

3-5-2 三種混合予防接種実施状況

区 分			令和 2年度	令和 3年度	令和 4年度	令和 5年度	令和 6年度
1 期 初 回	対 象 者 数		-	-	-	-	-
	1 回 目	接 種 者 数	-	-	-	-	-
		接 種 率 (%)	-	-	-	-	-
	2 回 目	接 種 者 数	-	-	-	-	-
		接 種 率 (%)	-	-	-	-	-
	3 回 目	接 種 者 数	-	-	-	-	-
		接 種 率 (%)	-	-	-	-	-
1 期 追 加	対 象 者 数		-	-	-	-	-
	接 種 者 数		-	-	-	-	-
	接 種 率 (%)		-	-	-	-	-

3-5-3 四種混合予防接種実施状況

区 分			令和 2年度	令和 3年度	令和 4年度	令和 5年度	令和 6年度
1 期 初 回	対 象 者 数		3,500	3,200	3,162	2,943	2,658
	1 回 目	接 種 者 数	3,447	3,029	2,933	2,984	144
		接 種 率 (%)	98.5	94.7	92.8	100.1	5.4
	2 回 目	接 種 者 数	3,443	3,035	2,933	3,052	397
		接 種 率 (%)	98.4	94.8	92.8	103.7	14.9
	3 回 目	接 種 者 数	3,433	3,055	2,932	3,009	636
		接 種 率 (%)	98.1	95.5	92.7	102.7	23.9
1 期 追 加	対象者数		3,500	3,662	3,162	2,943	2,952
	接 種 者 数		3,693	3,073	2,700	2,709	2,947
	接 種 率 (%)		105.5	83.9	85.4	92.0	99.8

注：1) 平成24年11月1日から、四種混合予防接種を定期予防接種とした。

3-5-4 五種混合予防接種実施状況

区 分			令和 2年度	令和 3年度	令和 4年度	令和 5年度	令和 6年度
1 期 初 回	対 象 者 数		-	-	-	-	2,658
	1 回 目	接 種 者 数	-	-	-	-	2,408
		接 種 率 (%)	-	-	-	-	90.6
	2 回 目	接 種 者 数	-	-	-	-	2,158
		接 種 率 (%)	-	-	-	-	81.2
	3 回 目	接 種 者 数	-	-	-	-	1,879
		接 種 率 (%)	-	-	-	-	70.7
1 期 追 加	対象者数		-	-	-	-	2,952
	接 種 者 数		-	-	-	-	189
	接 種 率 (%)		-	-	-	-	6.4

注：1) 令和6年4月1日から、五種混合予防接種を定期予防接種とした。

3-5-5 ジフテリア、破傷風2期予防接種実施状況

区 分	令和 2年度	令和 3年度	令和 4年度	令和 5年度	令和 6年度
小学6年生在籍者数	4,139	4,108	3,868	4,069	3,882
接種者数	3,846	3,286	2,700	3,245	3,404
接種率(%)	92.9	80.0	75.0	79.7	87.7

3-5-6 急性灰白髄炎予防接種実施状況

区 分	令和 2年度	令和 3年度	令和 4年度	令和 5年度	令和 6年度
不 活 化 ポ リ オ	1回目 接種者数	-	-	-	-
	2回目 接種者数	-	-	-	-
	3回目 接種者数	-	-	-	-
	1期追加 接種者数	-	-	2	1
	接種者合計	-	-	2	1

3-5-7 麻しん予防接種実施状況

区 分	令和 2年度	令和 3年度	令和 4年度	令和 5年度	令和 6年度
接種者数	-	-	-	-	-
*風しん罹患等による接種者					

3-5-8 風しん予防接種実施状況

区 分	令和 2年度	令和 3年度	令和 4年度	令和 5年度	令和 6年度
接種者数	-	-	-	-	-
*麻しん罹患等による接種者					

3-5-9 麻しん・風しん混合予防接種実施状況

区 分	令和 2年度	令和 3年度	令和 4年度	令和 5年度	令和 6年度
1 期	対象者数	3,791	3,276	3,162	3,035
	接種者数	3,292	3,140	2,908	2,905
	接種率(%)	86.8	95.8	92.0	95.7
2 期	対象者数	3,938	3,802	3,649	3,648
	接種者数	3,594	3,612	3,399	3,354
	接種率(%)	91.3	95.0	93.1	91.9

注:1) 平成18年4月1日から「麻しん・風しん混合予防接種」が定期の予防接種となり、「麻しん又は風しん予防接種」は任意となった。

注:2) 平成18年6月2日付け予防接種法政省令の一部改正により、「麻しん又は風しん予防接種」が定期の予防接種に追加された。

3-5-10 日本脳炎予防接種実施状況

区 分				令和 2年度	令和 3年度	令和 4年度	令和 5年度	令和 6年度
1期	初回	1回目	接種者数	4,784	2,942	3,064	2,965	2,872
		2回目	接種者数	4,857	3,126	2,938	2,836	2,896
	追加		接種者数	4,500	1,895	4,652	3,091	2,812
	計	接種者数		14,141	7,963	10,654	8,892	8,580
2期		接種者数		4,990	2,061	5,534	4,834	4,048

注：1）2期、3期は平成11年度より個別接種とした。

注：2）平成18年度は、1期・2期は事実上の中止。3期は廃止となる。（H17.5.31厚生労働省通知）

注：3）H21.6月以降、新ワクチンが接種可能（1期のみ）となったが、引き続き積極的接種勧奨は中止された。（H21.6.2厚生労働省通知）

注：4）日本脳炎予防接種は第1期のみ、積極的接種勧奨を再開し、H22年度中4歳になる者へ接種券を送付した。（H22.4.1国通知）

注：5）日本脳炎予防接種第2期は、新ワクチン接種可能となった。また、そのための特例措置として、2期接種対象者のうち、1期未接種者へ未接種分接種券の交付を可能とした。（H22.8.27国通知）

注：6）平成23年度中9歳、10歳になる者で第1期を未接種な者に接種勧奨をするために、接種券を送付した。（H23.3.31国通知）

注：7）平成7年6月1日から平成19年4月1日までの間に生まれた者に対する日本脳炎にかかる定期の予防接種について対象者を4歳以上20歳未満の者とした。（H23.5.20予防接種施行令改正）

注：8）平成7年4月2日から平成7年5月30日生まれ者に対して、20歳未満までの間、救済措置のため市全額負担の任意予防接種を開始した。（平成23年10月1日開始）

注：9）平成24年度中8歳、9歳になる者で第1期を未接種な者に接種勧奨をするために、接種券を送付した。（H24.2.28国通知）

注：10）平成25年度から、特例対象者が平成7年6月1日から平成19年4月1日までの間に生まれた者から平成7年4月2日から平成19年4月1日生まれの者に変更となった。

注：11）平成25年6月から、日本脳炎第1期予防接種が未接種な8歳になる者（小学2年生）と、第2期が未接種な18歳になる者（高校3年生）に接種勧奨するために接種券を送付開始

注：12）平成28年6月から、10歳になる者（小学4年生）に第2期の接種券を送付開始

注：13）令和3年度はワクチン供給量が不足したため、一部対象者の接種を控えるよう通達した結果、接種者数が低下した。

注：14）令和4年度は日本脳炎第2期予防接種が未接種な10歳（小学4年生）及び11歳（小学5年生）に接種券を送付

注：15）令和5年度以降は10歳になる者（小学4年生）に第2期の接種券を送付

3-5-11 Hib(インフルエンザ菌b型)予防接種実施状況

区 分			令和 2年度	令和 3年度	令和 4年度	令和 5年度	令和 6年度
対象者数			3,500	3,731	3,200	2,943	2,658
初回	1回目	接種者数	3,365	3,051	2,943	2,762	80
	2回目	接種者数	3,448	3,013	2,944	2,794	345
	3回目	接種者数	3,437	3,023	2,942	2,844	578
追加		接種者数	3,547	3,108	2,796	2,710	2,511

3-5-12 小児用肺炎球菌予防接種実施状況

区分			令和 2年度	令和 3年度	令和 4年度	令和 5年度	令和 6年度
対象者数			3,500	3,200	3,162	2,943	2,658
初回	1回目	接種者数	3,369	3,043	2,953	2,751	2,498
	2回目	接種者数	3,410	3,011	2,953	2,794	2,506
	3回目	接種者数	3,409	3,017	2,952	2,709	2,472
追加		接種者数	3,399	3,102	2,841	2,791	2,744

3-5-13 子宮頸がんワクチン予防接種実施状況

区 分			令和 2年度	令和 3年度	令和 4年度	令和 5年度	令和 6年度
対象者数			-	-	-	-	-
1回目	接種者数		130	954	2,261	3,476	6,830
2回目	接種者数		96	796	2,026	2,621	6,206
3回目	接種者数		55	578	1,525	2,132	4,746

注:1) 平成25年7月より子宮頸がんワクチン予防接種の積極的勧奨の差し控え

注:2) 令和4年4月より子宮頸がんワクチン予防接種の積極的勧奨の再開

3-5-14 水痘予防接種実施状況

区 分			令和 2年度	令和 3年度	令和 4年度	令和 5年度	令和 6年度
対象者数			3,791	3,371	3,162	2,943	3,024
1回目	接種者数		3,351	3,156	2,915	2,901	2,675
2回目	接種者数		3,791	2,969	2,575	2,593	2,667

注:1) 平成26年10月より定期接種化

3-5-15 B型肝炎ワクチン予防接種実施状況

区 分			令和 2年度	令和 3年度	令和 4年度	令和 5年度	令和 6年度
対象者数			3,500	3,200	3,315	2,943	2,658
1回目	接種者数		3,367	3,044	2,953	2,712	2,454
2回目	接種者数		3,424	3,012	2,941	2,769	2,480
3回目	接種者数		3,308	2,991	2,786	2,813	2,473

注:1) 平成28年10月より定期接種化

3-5-16 ロタウイルスワクチン予防接種実施状況

区 分			令和 2年度	令和 3年度	令和 4年度	令和 5年度	令和 6年度
対象者数			922	3,200	3,162	2,943	2,658
ロタリックス	1回目	接種者数	970	2,186	2,069	1,987	1,859
	2回目	接種者数	956	2,135	2,051	1,982	1,852
ロタテック	1回目	接種者数	333	812	848	664	549
	2回目	接種者数	304	820	833	712	558
	3回目	接種者数	234	825	810	730	583

注:1) 令和2年10月より定期接種化

3-5-17 高齢者インフルエンザ予防接種(定期・B類)

区 分		令和 2年度	令和 3年度	令和 4年度	令和 5年度	令和 6年度
個人負担金免除者	対象者	17,200	17,557	17,367	17,122	16,738
	接種者	11,999	11,274	11,340	10,841	9,895
	接種率(%)	69.8	64.2	65.3	63.3	59.1
個人負担金徴収者	対象者	105,207	105,711	106,285	107,102	108,128
	接種者	71,347	64,004	65,619	64,774	60,378
	接種率(%)	64.8	60.5	61.7	60.5	55.8
合 計	対象者	122,407	123,264	123,652	124,224	124,866
	接種者	83,346	75,278	76,959	75,615	70,273
	接種率(%)	68.1	61.0	62.2	60.9	56.3

注:1) 対象者: 65歳以上の方、または60～65歳未満で慢性高度の心・肺・腎機能等不全者

2) 負担金: 1,200円(平成18年度から)

1,400円(平成27年度から)

免除者: 生活保護世帯及び市民税非課税世帯で本人の課税年金収入額と合計所得金額の合計が80万円以下の方

・平成22年度は生活保護及び市民税非課税世帯

(新型インフルエンザワクチン接種事業と同時実施となったため対象を拡大)

3-5-18 高齢者肺炎球菌感染症予防接種(定期・B類)

区 分		令和 2年度	令和 3年度	令和 4年度	令和 5年度	令和 6年度
個人負担金免除者	対象者	2,221	2,146	2,344	2,297	624
	接種者	789	712	670	722	109
	接種率(%)	35.5	33.2	28.6	31.4	17.5
個人負担金徴収者	対象者	12,981	12,816	13,667	13,966	5,029
	接種者	4,743	4,269	3,577	4,467	853
	接種率(%)	36.5	33.3	26.2	32.0	17.0
合 計	対象者	15,202	14,692	16,011	16,263	5,653
	接種者	5,532	5,353	4,247	5,189	962
	接種率(%)	36.4	36.4	26.5	31.9	17.0

注:1) 平成26年10月から定期接種化

2) 経過措置: 平成26年度から令和5年度まで、65歳から5歳刻みの年齢の方も対象

3) 対象者: 65歳の方、または60～65歳未満で慢性高度の心・肺・腎機能等不全者

4) 負担金: 2,600円

免除者: 生活保護世帯及び市民税非課税世帯で本人の課税年金収入額と合計所得金額の合計が80万円以下の方

3-5-19 高齢者新型コロナウイルス感染症予防接種(定期・B類)

区 分		令和 2年度	令和 3年度	令和 4年度	令和 5年度	令和 6年度
個人負担金免除者	対象者	-	-	-	-	16,941
	接種者	-	-	-	-	6,043
	接種率(%)	-	-	-	-	35.7
個人負担金徴収者	対象者	-	-	-	-	109,497
	接種者	-	-	-	-	29,870
	接種率(%)	-	-	-	-	27.3
合 計	対象者	-	-	-	-	126,438
	接種者	-	-	-	-	35,913
	接種率(%)	-	-	-	-	28.4

注:1) 対象者: 65歳以上の方、または60～65歳未満で慢性高度の心・肺・腎機能等不全者

2) 負担金: 2,300円

免除者: 生活保護世帯及び市民税非課税世帯で本人の課税年金収入額と合計所得金額の合計が80万円以下の方

3-5-20 乳幼児期任意予防接種費助成実施状況

(単位:件、円)

区 分	件 数	金 額
インフルエンザ	7,851	16,026,270
おたふくかぜ	2,312	5,147,710
合 計	10,163	21,173,980

助 成 対 象 者 0歳～6歳(接種日の年齢)

助 成 回 数 乳幼児1人につきワクチンの種類に関係なく1年度に2回

(生活保護者はインフルエンザ、おたふくかぜを接種した場合すべて助成。

ひとり親家庭の子はインフルエンザ1回分、おたふくかぜを接種した場合すべて助成。)

助 成 金 額 1回当たり上限2,000円

(生活保護者及びひとり親家庭の子は助成回数分全額助成)

助 成 対 象 期 間 接種日の1年後の月末まで

3-5-21 里帰り予防接種費助成実施状況

(単位:件、円)

区 分	件 数	金 額
ヒブ	36	293,920
小児用肺炎球菌	96	1,103,422
四種混合	38	414,020
五種混合	58	1,150,933
BCG	13	119,170
B型肝炎	81	496,670
ロタリックス	43	600,206
ロタテック	40	376,017
合 計	405	4,554,358

助 成 対 象 者 0歳児

助 成 金 額 全額助成(各予防接種の委託単価を上限)

助 成 回 数 県外で接種したものすべて

助 成 対 象 期 間 接種日の1年後の月末まで

助 成 方 法 償還払

第 4 章 環 境 と 食 品 の 衛 生

- 1 . 環 境 衛 生
- 2 . 食 品 衛 生
- 3 . 狂 犬 病 予 防
- 4 . 動 物 愛 護 管 理
- 5 . と 畜 検 査
- 6 . 試 験 検 査

4-1 環境衛生

4-1 環境衛生

4-1-1 環境衛生関係施設数及び許可、確認、廃止、監視指導件数

区 分		令 和 3 年 度				令 和 4 年 度				令 和 5 年 度				令 和 6 年 度			
		施 設 数	許 可 確 認 件 数	廃 止 件 数	監 視 指 導 件 数	施 設 数	許 可 確 認 件 数	廃 止 件 数	監 視 指 導 件 数	施 設 数	許 可 確 認 件 数	廃 止 件 数	監 視 指 導 件 数	施 設 数	許 可 確 認 件 数	廃 止 件 数	監 視 指 導 件 数
総 数		3,283	151	108	1,054	3,323	129	89	515	3,378	124	70	763	3,432	124	71	867
旅 館		435	38	34	419	451	28	12	182	458	30	23	440	483	37	12	462
内 訳	ホ テ ル ・ 旅 館	152	13	9	133	157	9	4	63	156	3	4	148	152	1	5	141
	簡 易 宿 所	283	25	25	286	294	19	8	119	302	27	19	292	331	36	7	321
住 宅 宿 泊 事 業		32	6	11	40	32	1	1	3	32	1	1	32	38	6	-	35
公 衆 浴 場		74	3	5	80	76	4	2	66	79	3	-	69	78	2	3	57
内 訳	普 通 浴 場	22	-	-	22	22	1	1	20	22	-	-	20	21	-	1	23
	そ の 他 公 衆 浴 場	52	3	5	58	54	3	1	46	57	3	-	49	57	2	2	34
興 行 場		16	-	-	16	16	-	-	9	16	-	-	-	16	-	-	6
内 訳	常 設	16	-	-	16	16	-	-	9	16	-	-	-	16	-	-	6
	仮 設		-		-		-		-		-		-		-		-
理 容 所		442	15	10	60	438	10	14	12	438	5	5	9	436	2	4	27
美 容 所		1,066	60	29	162	1,080	58	44	90	1,112	59	28	69	1,148	59	24	78
ク リ ー ニ ン グ 所		230	2	6	47	226	4	8	4	228	4	2	4	219	9	18	26
内 訳	ク リ ー ニ ン グ 所	89	1	1	46	86	1	4	1	87	1	-	1	86	-	1	17
	取 次 ぎ 所	141	1	5	1	140	3	4	3	141	3	2	3	133	9	17	9
飲 料 水 施 設		617	16	9	98	624	12	5	64	629	11	6	60	630	3	2	90
内 訳	専 用 水 道	57	2	-	20	57	1	1	26	57	-	-	25	57	-	-	35
	簡 易 専 用 水 道	560	14	9	78	567	11	4	38	572	11	6	35	573	3	2	55
	小 規 模 受 水 槽				-				-				-				-
	井 戸 水				-				-				-				-
特 定 建 築 物		270	6	1	46	278	8	-	6	280	6	4	1	278	3	5	14
遊 泳 プ ー ル		19	-	-	19	19	-	-	16	19	-	-	10	19	-	-	6
温 泉 利 用 施 設		57	2	1	39	57	-	-	33	59	2	-	37	58	2	3	33
化 製 場		3	-	-	4	3	-	-	5	2	-	1	4	2	-	-	4
死 亡 獣 畜 取 扱 場		1	-	-	3	1	-	-	3	1	-	-	3	1	-	-	3
畜 舎 ・ 家 き ん 舎		21	3	2	21	22	4	3	22	25	3	-	25	26	1	-	26

注：仮設の興行場については、期間を限定しての許可確認のみなので、施設数に集計せず、許可確認件数にのみ計上

4-1-2 環境衛生関係等苦情処理相談件数

区 分	令和3年度	令和4年度	令和5年度	令和6年度
総 数	109	90	94	101
営業施設の不潔	5	2	4	7
畜鶏舎の不潔・悪臭	-	-	-	-
排水路の不備、不潔	-	-	-	-
飲料水の管理不備	1	3	5	-
そ族・昆虫の苦情及び相談	66	65	69	69
その他	37	20	16	25

4-1-3 特定建築物調査指導状況

区分		令和3年度						令和4年度						令和5年度						令和6年度									
		新規 届出	廃止 件数	施設 数	立入 検査 回数	処分 件数		被指 導 施設 数	新規 届出	廃止 件数	施設 数	立入 検査 回数	処分 件数		被指 導 施設 数	新規 届出	廃止 件数	施設 数	立入 検査 回数	処分 件数		被指 導 施設 数							
						改善 命令	使用禁止・ 制限						改善 命令	使用禁止・ 制限						改善 命令	使用禁止・ 制限								
総数 (再掲を除く)		6	1	270	46	-	-	46	8	-	278	6	-	-	6	6	-	280	1	-	-	1	3	5	278	14	-	-	14
特定建築物	興行場	-	-	5	-	-	-	-	-	5	-	-	-	-	-	-	5	-	-	-	-	-	-	5	-	-	-	-	
	百貨店	-	-	11	1	-	-	1	-	-	11	1	-	-	1	-	-	11	-	-	-	-	1	10	-	-	-	-	
	店舗	-	-	44	8	-	-	8	-	-	44	-	-	-	-	1	-	45	-	-	-	-	-	45	1	-	-	1	
	事務所	3	-	103	12	-	-	11	4	-	107	-	-	-	-	1	3	106	-	-	-	-	2	2	106	7	-	-	7
	学校	-	1	21	2	-	-	2	-	-	21	-	-	-	-	2	1	21	-	-	-	-	-	1	20	-	-	-	-
	旅館	3	-	63	16	-	-	13	3	-	66	5	-	-	5	1	-	67	1	-	-	1	1	1	67	6	-	-	6
	その他の 特定建築物	-	-	23	7	-	-	7	1	-	24	-	-	-	-	1	-	25	-	-	-	-	-	-	25	-	-	-	-
再掲	もっぱら事務所の用途に供される特定建築物	-	-	44	-	-	-	-	3	-	47	-	-	-	-	1	-	48	-	-	-	-	-	-	48	-	-	-	-

4-2 食品衛生

飲食に起因する衛生上の危害防止のため、食品営業施設等の監視指導並びに食品・食品添加物・残留農薬・抗菌性物質・環境汚染物質等の収去検査及びそれらに対する指導、また不良食品等に関する市民からの相談

や食中毒の処理を行った。さらに食品営業の許可・届出、衛生教育に関して広汎な業務を行い、市民の食生活の安全に努めた。

4-2-1a 許可を要する食品関係営業施設数、調査監視指導延施設数及び行政処分件数(旧法) (令和6年度)

区	分	総 数	飲 食 店 営 業				菓 子（パンを含む）製造業	乳 処 理 業	乳 製 品 製 造 業	集 乳 業	魚 介 類 販 売 業	魚 介 類 せ り 売 り 営 業	魚 肉 ね り 製 品 製 造 業	食 品 の 冷 凍 又 は 冷 蔵 業	缶 詰 ・ び ん 詰 め 食 品 製 造 業 （左 記 ・ 右 記 以 外 ）	喫 茶 店 営 業	あ ん 類 製 造 業	ア イ ス ク リ ー ム 類 製 造 業	食 肉 処 理 業	食 肉 販 売 業	食 肉 製 品 製 造 業	乳 酸 菌 飲 料 製 造 業	食 用 油 脂 製 造 業	マーガリン又は ショートニング製造業	み そ 製 造 業	醬 油 製 造 業	ソ ー ス 類 製 造 業	酒 類 製 造 業	豆 腐 製 造 業	納 豆 製 造 業	め ん 類 製 造 業	そ う ざ い 製 造 業	規 格 が 定 め ら れ た 物 に 限 る 一 項 の 規 定 に よ り 製 造 業	清 涼 飲 料 水 製 造 業	氷 雪 製 造 業	
			一 般 食 堂 ・ レ ス ト ラ ン 等	仕 出 し 屋 ・ 弁 当 屋	旅 館	そ の 他																														
総 数	施 設 （令和6年度末現在）	3,148	1,349	95	49	691	378	0	5	0	104	1	10	14	11	72	2	61	9	113	2	0	0	1	10	10	10	2	6	0	14	122	2	4	1	
	継 続																																			
	新 規																																			
	廃 業	520	178	22	7	137	83	0	0	0	15	0	0	2	2	14	0	20	0	10	1	0	0	0	2	3	4	1	0	0	1	16	1	1	0	
	監視指導施設数	1,409	296	52	28	153	143	0	2	0	261	18	6	9	3	23	2	38	9	273	3	0	0	0	2	3	7	1	2	0	5	64	0	4	1	
行政 処分 件 数	告 発																																			
	営 業 禁 止																																			
	営 業 停 止	5	4		1																															
	改 善 命 令																																			
	廃 棄 命 令																																			
	回 収																																			
	その他(始末書等)																																			
	違 反																																			
	腐 敗 ・ 変 質																																			
	細菌汚染・カビ発生																																			
	添加物の不正使用																																			
	内 容	施 設 基 準																																		
規 格 基 準																																				
表 示 違 反																																				
分	無 許 可 営 業																																			
	そ の 他																																			

4-2-1b 許可を要する食品関係営業施設数、調査監視指導延施設数及び行政処分件数(新法)

(令和6年度)

区	分	数	総	飲食店営業	自動販売機	調理の機能を有する	食肉販売業	魚介類販売業	魚介類せり売り営業	集乳業	乳処理業	食肉処理業	菓子製造業	アイスクリーム類製造業	乳製品製造業	清涼飲料水製造業	食肉製品製造業	水産製品製造業	氷雪製造業	食用油脂製造業	みそ又はしょうゆ製造業	酒類製造業	豆腐製造業	納豆製造業	麺類製造業	そうざい製造業	複合そうざい製造業	冷凍食品製造業	漬物製造業	密封包装食品製造業	食品の小分け業	添加物製造業	
			数																														
総数	施設数 (令和6年度末現在)	5,527	4,254	16	118	141	4	0	1	6	525	9	4	19	11	37	3	1	13	10	11	0	12	220	1	8	56	29	18	0			
	継続																																
	新規	1,736	1,332	7	29	38	3	0	0	4	160	1	1	5	5	14	1	1	6	5	3	0	3	78	0	1	28	7	4	0			
	廃業	183	145	1	2	1	0	0	1	0	23	0	1	0	0	2	0	0	0	0	0	0	0	6	0	0	1	0	0	0	0		
	監視指導施設数	2,905	1,961	12	98	175	9	0	2	7	299	3	4	13	11	35	4	1	12	7	9	0	5	156	2	4	48	18	10	0			
行政処分件数	発生																																
	営業禁止																																
	営業停止	2	1			1																											
	改善命令																																
	廃棄命令																																
	回収																																
	その他(始末書等)																																
	腐敗・変質																																
	細菌汚染・カビ発生																																
	添加物の不正使用																																
	施設基準																																
	規格基準																																
	表示違反																																
	無許可営業																																
	その他																																

4-2-2 届出を要する食品関係営業施設

(令和6年度)

区	分	総 数	施設 (令和6年度末現在)	総		旧許可業種であった営業							販売業							製造・加工業													左記以外のもの(改正法による改正後の法第68条第3項において準用されるものを含む。)					
				魚介類販売業 (包装済みの魚介類のみの販売)	食肉販売業 (包装済みの肉のみの販売)	乳類販売業	氷雪販売業	コップ式自動販売機 (自動洗浄・屋内設置)	弁当販売業	野菜果物販売業	米穀類販売業	通信販売・訪問販売による販売業	コンビニエンスストア	百貨店、総合スーパー	自動販売機による販売業(コップ式自動販売機(自動洗浄・屋内設置)を除く。)	その他の飲料・飲料販売業	添加物製造・加工業(法第13条第1項の規定により規格が定められた添加物の製造を除く。)	いわゆる健康食品の製造・加工業	(飲料の製造を除く。)	農産保存食料品製造・加工業	調味料製造・加工業	糖類製造・加工業	精穀・製粉業	製茶業	海藻製造・加工業	卵選別包装業	その他の食料品製造・加工業	行商	集団給食施設	器具、容器包装の製造・加工業(合成樹脂が使用された器具又は容器包装の製造、加工に限る。)	露店、仮設店舗等における飲食の提供のうち、営業とみなされないもの	その他						
行政処分件数	発																																					
	営業禁止																																					
	営業停止																																					
	廃棄命令																																					
	その他(始末書等)																																					
	施設監視指導施設数	3,863	237	307	682	4	775	34	160	25	14	221	114	193	534	10	2	55	61	31	0	5	25	3	0	59	5	288	10	0	9							

4-2-3 保健所が行った食品等の収去検体数

(令和6年度)

区 分	令和4年度中	令和5年度中	令和6年度中	牛乳	加工乳	魚介類	冷凍食品				(魚介類・生食用冷凍魚介類)	(肉卵類・及びその加工品)	乳製品	含乳類加工品(マーガリンを)	アイスクリーム類・氷菓	(穀類及びその加工品)	(野菜・果物及びその加工品)	菓子類	清涼飲料水	酒類	氷雪	缶詰・びん詰食品	その他食品	食料品	器具及び容器包装おもちゃ	その他(食品以外)
							無加熱摂取冷凍食品	加熱後直前に取冷凍食品	加熱後直前に取冷凍食品	生食用冷凍魚介類																
収去検体数	836	838	831	5	-	90	3	2	3	-	16	344	3	-	-	1	95	41	9	1	-	2	92	-	6	118
不適検体数	11	21	9	-	-	-	-	-	-	-	-	-	-	-	-	-	-	5	-	-	-	-	4	-	-	-
検査総数	21,307	21,337	21,932	400	-	386	6	4	6	-	144	1,224	9	-	-	3	18,641	211	43	4	-	22	439	-	36	354
一般細菌数	476	493	481	3	-	70	3	2	3	-	14	128	-	-	-	-	10	40	-	-	-	-	90	-	-	118
腸内細菌科菌群数	-	120	120	-	-	-	-	-	-	-	-	120	-	-	-	-	-	-	-	-	-	-	-	-	-	-
大腸菌群	88	87	95	3	-	-	3	2	-	-	10	-	3	-	-	-	10	40	6	-	-	-	18	-	-	-
E. coli	321	301	328	-	-	70	-	-	3	-	4	11	-	-	-	-	10	40	-	-	-	-	72	-	-	118
腸管出血性大腸菌O157	63	63	63	-	-	-	-	-	-	-	-	63	-	-	-	-	-	-	-	-	-	-	-	-	-	-
ノロウイルス	26	27	16	-	-	16	-	-	-	-	-	-	-	-	-	-	-	-	-	-	-	-	-	-	-	-
食中毒菌	628	662	625	-	-	70	-	-	-	-	12	85	-	-	-	-	10	80	-	-	-	-	250	-	-	118
合成保存料	132	140	109	-	-	-	-	-	-	-	36	27	-	-	-	3	21	-	9	-	-	6	7	-	-	-
合成着色料	25	18	163	-	-	-	-	-	-	-	66	-	-	-	-	-	59	11	16	-	-	11	-	-	-	-
合成甘味料	44	41	22	-	-	-	-	-	-	-	2	-	-	-	-	-	10	-	-	4	-	4	2	-	-	-
漂白剤	-	6	8	-	-	-	-	-	-	-	-	-	-	-	-	-	7	-	-	-	-	1	-	-	-	-
発色剤	9	8	9	-	-	-	-	-	-	-	-	9	-	-	-	-	-	-	-	-	-	-	-	-	-	-
酸化防止剤	16	-	-	-	-	-	-	-	-	-	-	-	-	-	-	-	-	-	-	-	-	-	-	-	-	-
品質保持剤	-	-	-	-	-	-	-	-	-	-	-	-	-	-	-	-	-	-	-	-	-	-	-	-	-	-
防かび剤	64	64	64	-	-	-	-	-	-	-	-	-	-	-	-	-	64	-	-	-	-	-	-	-	-	-
細菌以外の乳の規格基準	16	10	18	12	-	-	-	-	-	-	-	-	6	-	-	-	-	-	-	-	-	-	-	-	-	-
残留農薬	18,846	19,080	19,182	382	-	-	-	-	-	-	-	360	-	-	-	-	18,440	-	-	-	-	-	-	-	-	-
抗菌性物質・抗生物質	458	110	528	-	-	110	-	-	-	-	-	418	-	-	-	-	-	-	-	-	-	-	-	-	-	-
重金属	15	30	28	-	-	-	-	-	-	-	-	-	-	-	-	-	-	12	-	-	-	-	-	-	16	-
水銀・P C B	20	20	20	-	-	20	-	-	-	-	-	-	-	-	-	-	-	-	-	-	-	-	-	-	-	-
有機スズ化合物	30	30	30	-	-	30	-	-	-	-	-	-	-	-	-	-	-	-	-	-	-	-	-	-	-	-
その他	30	27	23	-	-	-	-	-	-	-	-	3	-	-	-	-	-	-	-	-	-	-	-	-	20	-

注)食中毒・苦情の件数は除く

4-2-4 年次別食中毒発生数

区 分	発 生 件 数	患 者 数	死 者 数
27年度	9	302	-
28年度	5	56	-
29年度	1	1	-
30年度	4	65	-
令和元年度	8	111	-
令和2年度	5	9	-
令和3年度	11	65	-
令和4年度	6	22	-
令和5年度	4	17	-
令和6年度	8	230	-

4-2-5 令和6年度食中毒発生状況

発生数 8件 患者数 230名

番号	発 生 日	発 場	生 所	摂 食 者 数	患 者 数	死 者 数	原 因 食 品	病 原 物 質	原 因 施 設	摂 食 場 所	調 理 場 所
1	4月4日	金沢市		38	7	-	4月4日に当該施設で調理、提供した食事	原因不明	飲食店営業（旅館）	原因施設に同じ	原因施設に同じ
2	4月12日	金沢市		不明	29	-	当該施設で調理、提供した食事	病原大腸菌	飲食店営業（一般食堂）	原因施設に同じ	原因施設に同じ
3	4月22日	金沢市		29	9	-	4月21日に当該施設で調理、提供した食事	ノロウイルス	飲食店営業（料理店）	原因施設に同じ	原因施設に同じ
4	4月24日	金沢市		77	38	-	4月23日に施設①で事前調理し、4月24日に施設②～③で調理、提供した食事	ウェルシュ菌	集団給食施設（社会福祉施設）	原因施設に同じ	原因施設に同じ
5	6月10日	金沢市		不明	1	-	6月10日に当該施設で販売した刺身（ブリ）	アニサキス	魚介類販売業	自宅	原因施設に同じ
6	8月23日	金沢市		171	94	-	当該施設で調理、提供した食事	ノロウイルス	飲食店営業	原因施設に同じ	原因施設に同じ
7	10月27日	金沢市		3	3	-	10月26日に当該施設で調理、提供した食事	カンピロバクター	飲食店営業	原因施設に同じ	原因施設に同じ
8	2月23日	金沢市		不明	49	-	2月21日～25日に当該施設で調理、提供した食事	ノロウイルス	飲食店営業	原因施設に同じ	原因施設に同じ

4-2-6 年次別食品衛生関係苦情処理相談件数

区 分	2 年 度	3 年 度	4 年 度	5 年 度	6 年 度
総 数	55	60	90	82	93
異 物 混 入 (虫 体 以 外)	6	8	7	6	17
異 物 混 入 (虫 体)	2	-	4	3	6
カ ビ 発 生	-	2	2	3	4
腐 敗 ・ 変 敗	1	-	3	3	2
食 品 取 扱 い 施 設 の 苦 情	12	12	12	16	14
表 示	2	3	8	5	10
有 症 苦 情	13	26	40	41	31
そ の 他	19	9	14	5	9

4-2-7 金沢市中央卸売市場の食品衛生

金沢市中央卸売市場に入荷する生鮮食品及び加工品に対する監視指導、並びに検査を実施し、不良食品の排除に努めるとともに食品の安全確保に努めた。

4-2-7-a 金沢市中央卸売市場施設・監視件数(再掲)

業 種		対象施設数 (令和6年度末 現在)	2 年 度	3 年 度	4 年 度	5 年 度	6 年 度
許可業種 (旧法)	飲 食 店 営 業	6	15	7	9	7	6
	魚 介 類 せ り 売 業	1	90	69	70	68	36
	魚 介 類 販 売 業	14	683	411	410	460	367
	食 肉 販 売 業	15	734	482	510	528	419
	そ う ざ い 製 造 業	6	30	23	23	36	29
	そ の 他	6	58	61	23	17	12
	計	48	1,610	1,053	1,045	1,116	869
許可業種 (新法)	飲 食 店 営 業	6		1	1	8	13
	魚 介 類 販 売 業	2		34	70	70	56
	食 肉 販 売 業	2		2	1	1	2
	菓 子 製 造 業	0		1	0	1	2
	水 産 製 品 製 造 業	1			1	1	2
	そ の 他	1				9	23
	計	12		38	73	90	98
届 出	魚 介 類 販 売 業	4		53	73	76	79
	食 肉 販 売 業	4		54	107	110	105
	野 菜 果 物 販 売 業	11		190	359	379	308
	そ の 他	18		0	1	8	4
	計	37		297	540	573	496
合 計		97	1,610	1,388	1,658	1,779	1,463

4-2-7-b 保健所が市場で行った食品等の収去検体数(再掲)

区 分	令和4年度中	令和5年度中	令和6年度中	牛乳等	加工乳類	魚介類	冷凍食品				魚介類加工品	肉卵類及びその加工品	乳製品	乳加工品	アイスクリーム類・氷菓	穀類及びその加工品	野菜類果物及びその加工品	菓子類	清涼飲料水	酒精飲料	氷雪	缶詰・びん詰食品	その他の食品	器具及び容器包装おもちゃ	その他(食品以外)
							無加熱摂取冷凍食品	加熱結凍後直前に加熱された食品	加熱結凍後直前に未加熱食品	生食用冷凍鮮魚介類															
収去検体数	120	121	120			62											58								
不適検体数	4	3	-			-											-								
検査総数	14,458	14,462	14,536	-	-	292	-	-	-	-	-	-	-	-	-	-	14,244	-	-	-	-	-	-	-	-
一般細菌数	42	43	42			42																			
大腸菌群	-	-	-																						
E . c o l i	42	34	42			42																			
腸管出血性大腸菌O157	-	-	-																						
ノロウイルス	8	9	6			6																			
食中毒菌	42	52	42			42																			
コレラ菌	-	-	-																						
合成保存料	-	-	-																						
合成着色料	-	-	-																						
合成甘味料	-	-	-																						
漂白剤	-	-	-																						
発色剤	-	-	-																						
酸化防止剤	-	-	-																						
品質保持剤	-	-	-																						
防かび剤	64	64	64														64								
細菌以外の乳の規格基準	-	-	-																						
残留農薬	14,100	14,100	14,180														14,180								
抗菌性物質・抗生物質	110	110	110			110																			
重金属	-	-	-																						
水銀・P C B	20	20	20			20																			
有機スズ化合物	30	30	30			30																			
その他	-	-	-																						

4-3 狂犬病予防

4-3-1 狂犬病予防〔登録・予防注射・捕獲件数等〕

区 分	登 録 件 数	予 防 注 射 件 数	野犬等捕獲・ 不用犬引取数			返 還 数	譲 渡 数	処 分 数	咬 傷 発 生 件 数
			総 数	野 犬 等 捕 獲 数	不 用 犬 引 取 数				
令和2年度	17,349	13,165	12	12	－	4	7	－	8
令和3年度	17,503	13,454	15	14	1	12	4	－	10
令和4年度	17,670	13,572	10	10	－	7	－	2	3
令和5年度	17,955	13,791	8	6	2	5	1	2	12
令和6年度	17,155	13,999	17	14	3	13	4	－	20

4-4 動物愛護管理

4-4-1 猫の保護・引取り及び譲渡等

区 分	負傷猫の保護数	引取り数	返還数	譲渡数	処へ分～内頭は子数猫	
令和2年度	64	2	4	28	35 (19)	差は繰り越し分
令和3年度	83	1	3	48	23 (11)	差は繰り越し分
令和4年度	44	3	0	37	16 (11)	差は繰り越し分
令和5年度	37	13	2	31	10 (4)	差は繰り越し分
令和6年度	25	18	5	27	13 (4)	差は繰り越し分

注： 猫の捕獲は行っていない。

4-4-2 動物取扱業登録数と監視件数

	施設数	販売	保管	貸出し	訓練	展示	監視件数
令和2年度	103	43	75	1	12	6	113
令和3年度	100	41	74	2	11	6	100
令和4年度	102	40	77	2	11	7	105
令和5年度	108	46	80	3	11	9	105
令和6年度	115	48	85	3	12	10	121

4-5 と畜検査

4-5-1 月別と畜検査頭数

(単位:頭)

年 度	牛				馬	豚	こうし	め ん 山 羊	合 計
	和 牛 ¹⁾	乳 牛 ²⁾	そ の 他 ³⁾	計					
令和6年4月	232	126	156	514	0	2,829	0	0	3,343
5月	204	143	151	498	0	2,832	1	0	3,331
6月	166	119	131	416	0	2,401	0	0	2,817
7月	264	109	154	527	0	2,821	2	0	3,350
8月	250	121	154	525	0	2,571	0	0	3,096
9月	143	106	128	377	0	2,226	0	0	2,603
10月	207	133	178	518	0	3,102	1	0	3,621
11月	344	115	164	623	0	2,756	3	0	3,382
12月	196	166	168	530	0	2,989	0	0	3,519
令和7年1月	193	132	130	455	0	3,149	2	0	3,606
2月	146	116	136	398	0	2,516	3	0	2,917
3月	197	141	153	491	0	2,764	2	0	3,257
計	2,542	1,527	1,803	5,872	0	32,956	14	0	38,842

注: 1)和 牛:黒毛、褐毛、日本短角等の肉用牛

2)乳 牛:主としてホルスタイン系の乳用牛

3)その他:交雑種及び輸入牛等

4-5-2 過去5年間のと畜検査頭数の推移

(単位:頭)

年 度	牛	豚	そ の 他 *	合 計
令和2	5,949	35,111	9	41,069
令和3	5,770	35,872	27	41,669
令和4	6,143	32,831	19	38,993
令和5	6,082	32,789	13	38,884
令和6	5,872	32,956	14	38,842

注: *その他:馬、こうし及びめん山羊

4-5-3 獣畜のとさつ解体禁止又は廃棄したもの原因

令和6年度（単位：頭）

と畜場内 と畜検査頭数		牛			馬			豚			こうし			めん山羊		
		5,872			-			32,956			14			-		
区 分		禁 止	全部 廃棄	一部 廃棄	禁 止	全部 廃棄	一部 廃棄	禁 止	全部 廃棄	一部 廃棄	禁 止	全部 廃棄	一部 廃棄	禁 止	全部 廃棄	一部 廃棄
処分実頭数		-	43	4,823	-	-	-	-	34	21,508	-	-	14	-	-	-
細菌病	炭 疽	-	-		-	-		-	-		-	-		-	-	
	豚 丹 毒							-	12							
	サルモネラ病	-	-		-	-		-	-		-	-		-	-	
	結 核 病	-	-	-	-	-	-	-	-	-	-	-	-	-	-	-
	ブルセラ病	-	-	-	-	-	-	-	-	-	-	-	-	-	-	-
	破 傷 風	-	-		-	-		-	-		-	-		-	-	
	放 線 菌 病		-	14		-	-		-	-		-	-		-	-
	そ の 他	-	-	-	-	-	-	-	-	1	-	-	-	-	-	-
ウィルス	豚 コ レ ラ							-	-							
	そ の 他	-	-	-	-	-	-	-	-	-	-	-	-	-	-	-
原虫	トキソプラズマ病	-	-		-	-		-	-		-	-		-	-	
	そ の 他	-	-	-	-	-	-	-	-	-	-	-	-	-	-	-
寄生虫	の う 虫 病	-	-	-	-	-	-	-	-	-	-	-	-	-	-	-
	ジストマ病		-	24		-	-		-	-		-	-		-	-
	そ の 他	-	-	2	-	-	-	-	-	34	-	-	-	-	-	-
その他の疾病	膿 毒 症	-	-		-	-		-	14		-	-		-	-	
	敗 血 症	-	4		-	-		-	7		-	-		-	-	
	尿 毒 症	-	-		-	-		-	-		-	-		-	-	
	黄 疸	-	-	-	-	-	-	-	-	-	-	-	-	-	-	-
	水 腫	-	29	243	-	-	-	-	-	49	-	-	1	-	-	-
	腫 瘍	-	-	1	-	-	-	-	1	1	-	-	-	-	-	-
	中 毒 諸 症	-	-		-	-		-	-		-	-		-	-	
	炎症・汚染		-	4,251		-	-		-	21,442		-	14		-	-
	変性・萎縮		-	2,439		-	-		-	82		-	2		-	-
	そ の 他	-	10	118	-	-	-	-	-	275	-	-	-	-	-	-
合 計		-	43	7,092	-	-	-	-	34	21,884	-	-	17	-	-	-

4-5-4 牛海綿状脳症(BSE)スクリーニング検査状況

平成13年10月18日から全ての牛を対象とした検査が全国一斉に実施されてきたが、平成29年4月の厚生労働省関係牛海綿状脳症特別措置法施行規則の改正により、健康牛の検査が廃止された。令和6年4月から、伝達性海綿状脳症検査実施要領（令和6年2月14日最終改正）に基づき、月齢を問わず、生体検査において行動異常又は神経症状を呈する牛について、検査を行うこととしている。

（単位：頭）

年 度	と畜頭数	検査頭数	検査率
令和6年4月	514	－	0.0%
5月	499	－	0.0%
6月	416	－	0.0%
7月	529	－	0.0%
8月	525	－	0.0%
9月	377	－	0.0%
10月	519	－	0.0%
11月	626	－	0.0%
12月	530	－	0.0%
令和7年1月	457	1	0.2%
2月	401	－	0.0%
3月	493	1	0.2%
計	5,886	2	0.03%

4-6 試験検査

4-6-1 検査の種類別・検査件数

区 分	感 染 症 検 査 数	食中毒等 検 査 数	結 核 検 査 数	H I V 検 査 数	梅 毒 検 査 数	寄生虫等 検 査 数	食 品 検 査 数	水 質 検 査 数	大 気 検 査 数	一般環境 検 査 数	環境その他 検 査 数	そ の 他	計
令和3年度	71	140	133	88		-	470	198	152	354	72	-	1,678
令和4年度	2,399	139	93	141		-	502	195	170	349	70	-	4,058
令和5年度	195	211	66	416	404	-	508	195	173	370	68	-	2,606
令和6年度	141	460	159	493	480	-	501	191	173	336	71	-	3,005

内 訳
(感染症検査)

区 分	検 体 数	項 目 数	赤 痢	腸チフス	パラチフス	コ レ ラ	腸管出血性 大 腸 菌	ノ ロ ウイルス	新型コロナ ウイルス	麻 し ん	風 し ん	ジカウイルス	チクングニア ウイルス	デ ン グ ウイルス	呼 吸 器 感 染 症	そ の 他
3類感染症	121	121	-	-	-	-	121									
4類感染症	7	15										4	4	4		3
5類感染症	6	33						-		6	6					
そ の 他	7	28													21	
新型インフル ンザ等感染症	-	-							-						28	
合 計	141	197	-	-	-	-	121	-	-	6	6	4	4	4	49	3

(食中毒・苦情等に伴う検査)

区分		検 体 数	検 体 数 内 訳		項 目 数	項 目 数 内 訳										
			糞 便	食 品 等		サルモネラ	腸 炎 ビブリオ	腸管出血性 大腸菌	黄色ブドウ 球 菌	カンピロ バクター	セレウス	ウエルシュ	病 原 性 大 腸 菌	ノ ロ ウイルス	そ の 他	理 化 学 検 査
食中毒・ 苦情	細 菌	374	132	242	2,836	300	300	301	352	304	300	307	345	302	25	
	理 化 学	-	-	-	-											-
行 幸 啓	細 菌	86	51	35	384	15	15	66	35	15	-	-	15	-	223	
	理 化 学	-	-	-	-											-
合 計		460	183	277	3,220	315	315	367	387	319	300	307	360	302	248	-

(臨床学的検査)

区 分	結核検査	HIV	梅毒	ふん便検査 寄生虫等
令和3年度	133	88		-
令和4年度	93	141		-
令和5年度	66	416	404	-
令和6年度	159	493	480	-

(その他)

区 分	食 品 検 査		水 質 検 査				大 気 検 査	一 般 環 境				環 境 検 査 そ の 他	そ の 他
	細 菌	理 化 学	飲 料 水		下 水 ・ 事 業 所 排 水 等		酸 性 雨 ・ 有 害 大 気 等	浴 場 水 プ ー ル 水		河 川 ・ 地 下 水 等			
			細 菌	理 化 学	細 菌	理 化 学	理 化 学	細 菌	理 化 学	細 菌	理 化 学		
令和3年度	347	152	-	-	63	198	152	46	20	-	308	72	-
令和4年度	374	158	-	-	63	195	170	46	24	-	303	70	-
令和5年度	377	159	-	-	65	195	173	63	24	-	307	68	-
令和6年度	373	158	-	-	65	191	173	58	19	-	278	71	-

(細菌・理化学重複)

30

-

65

19

-

第 5 章 医 事 薬 事

5-1-1 医療施設及び病床数

令和7年3月31日現在

区 分	施設数	病 床 数					
		総 数	一 般	精神※1	結核※2	療 養	感染症※3
令 和 元 年 度	684	9,731	5,396	2,142	25	2,160	8
令 和 2 年 度	687	9,633	5,373	2,119	25	2,108	8
令 和 3 年 度	699	9,404	5,272	2,077	25	2,022	8
令 和 4 年 度	698	9,302	5,253	2,038	25	1,978	8
令 和 5 年 度	695	9,291	5,242	2,038	25	1,978	8
令 和 6 年 度	688	9,252	5,203	2,038	25	1,978	8
病 院	43	8,949	4,916	2,038	25	1,962	8
国 立	4	1,942	1,862	80	-	-	-
県 立	1	630	628	-	-	-	2
市 立	1	306	275	-	25	-	6
日 赤	1	262	262	-	-	-	-
済 生 会	1	260	260	-	-	-	-
共済組合及び連合会	1	125	125	-	-	-	-
法 人	34	5,424	1,504	1,958	-	1,962	-
個 人	-	-	-	-	-	-	-
一 般 診 療 所	424	303	287	-	-	16	-
有 床	23	303	287	-	-	16	-
無 床	401	-	-	-	-	-	-
歯 科 診 療 所	221	-	-	-	-	-	-

※1:精神科病床のみの病院 7、精神科病床を有する病院 3

※2:結核病床を有する病院(金沢市立病院)

※3:第一種感染症指定医療機関(石川県立中央病院)第二種感染症指定医療機関(金沢市立病院)

5-1-2 その他の施設

令和7年3月31日現在

区 分	施 設 数
助 産 所	25
歯 科 技 工 所	74
施術所(あん摩マッサージ指圧・はり・きゅう)	299
施 術 所 (柔 道 整 復)	208
衛 生 検 査 所	11

5-1-3 病院医療従事者数

区 分	医 師		歯 科 医 師		薬 剤 師	保 健 師	助 産 師	看 護 師	准 看 護 師	看 護 業 務 補 助 者	理 学 療 法 士 (P T)	作 業 療 法 士 (O T)	視 能 訓 練 士	言 語 聴 覚 士
	常 勤	非 常 勤 (常 勤 換 算)	常 勤	非 常 勤 (常 勤 換 算)										
病院合計	1,131	296.9	19	8.4	320	14	117	5,345	334	701.7	385.8	241.3	26.4	56.0

注：1) 令和5年10月1日医療施設静態調査による。

医療施設静態調査は3年に1回実施される。

2) 医師、歯科医師「常勤」は人数、「非常勤」は常勤換算した人数、薬剤師・保健師・助産師・看護師・准看護師は「常勤・非常勤」の実人員数、前記以外の従事者は常勤換算した人数

3) 令和5年の調査から「救急救命士」が追加された。

5-1-4 立入検査

医療施設等(衛生検査所を含む)に定められた人員、構造設備等を有し、適切な管理がなされているか否かについて立入検査を実施する。

(令和6年度)

	対 象 施 設 数	立 入 検 査
病 院	43	43
一 般 診 療 所 (有 床)	23	9
一 般 診 療 所 (無 床)	401	20
歯 科 診 療 所	221	6
助 産 所	25	-
歯 科 技 工 所	74	1
施術所(あん摩マッサージ指圧・はり・きゅう)	299	5
施 術 所 (柔 道 整 復)	208	3
衛 生 検 査 所	11	7

義肢装具士	歯科衛生士	歯科技工士	診療放射線技師	診療エックス線技師	臨検	床査	臨床工学技士	あん摩マッサージ指圧師	柔道整復師	管理栄養士	栄養士	精神保健福祉士	社会福祉士	介護福祉士	保育士	公認心理師	救急救命士	その他の技術員	医療社会事業従事者	事務職員	その他の職員
-	19.9	3.0	240.8	-	302.6	2.0	105.8	5.0	28.0	123.8	24.3	59.0	66.7	243.1	37.1	26.3	2.0	95.0	17.0	1,028.1	303.0

5-1-5 薬事業務

区 分	令和3年度							令和4年度							令和5年度							令和6年度						
	許可 施設 数	継 続 許 可	新 規 許 可	廃 止 件 数	監 視 件 数	違 反 件 数	行政 処 分 件 数	許可 施設 数	継 続 許 可	新 規 許 可	廃 止 件 数	監 視 件 数	違 反 件 数	行政 処 分 件 数	許可 施設 数	継 続 許 可	新 規 許 可	廃 止 件 数	監 視 件 数	違 反 件 数	行政 処 分 件 数	許可 施設 数	継 続 許 可	新 規 許 可	廃 止 件 数	監 視 件 数	違 反 件 数	行政 処 分 件 数
一 般 販 売 業	-	-	-	-	-	-	-	-	-	-	-	-	-	-	-	-	-	-	-	-	-	-	-	-	-	-	-	-
特 例 販 売 業	-	-	-	-	-	-	-	-	-	-	-	-	-	-	-	-	-	-	-	-	-	-	-	-	-	-	-	-
店 舗 販 売 業	147	46	15	9	46	15	-	142	19	7	12	35	16	-	148	15	10	4	21	12	-	151	12	8	5	18	14	-
薬 局	244	41	16	13	38	13	-	251	39	22	15	67	30	-	252	39	9	8	49	31	-	255	27	18	14	45	30	-
高度管理医療 機器等 販売業	480	54	43	31	55	19	-	480	128	29	29	151	40	-	487	59	30	21	87	44	-	497	53	33	23	73	41	-

5-1-6 毒物劇物販売業監視業務

区 分	令和3年度							令和4年度							令和5年度							令和6年度						
	登 録 施 設 数	継 続 登 録	新 規 登 録	廃 止	監 視 件 数	違 反 件 数	行政 処 分 件 数	登 録 施 設 数	継 続 登 録	新 規 登 録	廃 止	監 視 件 数	違 反 件 数	行政 処 分 件 数	登 録 施 設 数	継 続 登 録	新 規 登 録	廃 止	監 視 件 数	違 反 件 数	行政 処 分 件 数	登 録 施 設 数	継 続 登 録	新 規 登 録	廃 止	監 視 件 数	違 反 件 数	行政 処 分 件 数
一 般 販 売 業	289	29	12	17	31	8	-	279	63	10	20	78	36	-	270	37	7	15	36	15	-	263	47	6	12	53	25	-
農 業 品 目 販 売 業	25	2	-	-	10	2	-	25	9	-	-	9	1	-	25	4	-	-	4	1	-	25	8	-	-	7	2	-
特 定 品 目 販 売 業	6	-	-	-	1	1	-	6	2	-	-	2	1	-	6	1	-	-	1	-	-	5	2	-	-	2	2	-
電 気 め っ き 事 業	7	-	-	-	-	-	-	7	-	-	-	-	-	-	7	-	-	-	-	-	-	7	-	-	-	-	-	-
毒物劇物運送事業	-	-	-	-	-	-	-	-	-	-	-	-	-	-	-	-	-	-	-	-	-	-	-	-	-	-	-	-

5-1-7 医療に関する相談事業

平成15年8月から専用電話による、医療相談窓口を開設。

医療に関する市民の相談や苦情に対応し、医療機関への情報提供・助言等を実施することにより、医療の安全と信頼を高めるとともに、医療機関における患者サービスの向上を図る。

事業の適切な運営確保のため、医療安全支援事業推進協議会を設置。

5-1-7-a 相談件数・時間

区 分		令和3年度	令和4年度	令和5年度	令和6年度
方 法 別	総 件 数	142	176	226	248
	電 話	138	169	220	242
	面 接	2	6	5	3
	文 書	2	1	1	3
相談時間(分)	電 話 (平 均)	14.2	16.1	8.8	10.5
	面 接 (平 均)	65	38.2	28	23.3

5-1-7-b 相談内容 (令和6年度)

区 分	件 数
医療行為・医療内容	52
コミュニケーションに関すること	30
医療機関等の施設基準	2
医療情報の取り扱い	9
うち、カルテ開示	1
うち、セカンドオピニオン	0
うち、診断書等の文書	5
医療機関等の紹介、案内	105
医療費(診療報酬等)	9
医療知識を問うもの	31
うち、健康や病気に関すること	24
うち、薬(品)に関すること	3
うち、医療・介護・福祉制度に関すること	2
その他	10
計	248

5-1-7-c 相談者 (令和6年度)

区 分	件 数
本 人	171
家 族 等	69
そ の 他	8
計	248

5-1-7-d 対応等 (令和6年度)

区 分	件 数
立入検査	-
医療機関へ情報提供	3
関係機関連絡	-
計	3

保健衛生関係年表

年・月	事	項
明治 22	4	市制施行、面積10.40km ² 、人口94,209人
	33	3 伝染病隔離所設置(桃畠町地内)
	5	野田山墓地市営となる
	35	2 伝染病隔離所を市立桜木病院に改称、茶畠1の小路地内に設置(伝染病発生時のみ開設)
	36	4 市立桜木病院(伝染病院)常時開設となる
	40	10 火葬場市営となる(泉・長田・談議所の各火葬場)
	44	9 市営と畜場開設(仙人町地内)
大正 6	5	市立桜木病院で結核患者の診療を開始
	15	8 市談議所火葬場(重油)開所、長田火葬場廃止
昭和 3	4	市立金沢病院開院(寺町1丁目地内)病床69床
	4	10 西泉火葬場開所
	5	6 市営と畜場建設(市内仙人町から石川郡押野村太郎田地内に移転)
	19	10 石川県金沢健康相談所、健康保険相談所、簡易保険相談所の三者が合併し、石川県金沢保健所を開設(金沢市殿町65番地)
	23	4 優性保護法により優性保護相談所開設
	5	金沢市産院設置(本多町3丁目地内)病床50床
	9	保健所法改正に伴い金沢市は政令市となり、石川県金沢保健所が金沢市に移管(金沢市保健所開設)
	24	8 石川県成年健康調査条例により成年健康調査開始
	25	4 市立金沢病院を金沢市民病院に改称、市立桜木病院を市民病院附属伝染病院に改める
	26	12 金沢市結核診査協議会設置
	29	3 金沢市保健所運営協議会設置
	30	6 周辺町村の金沢市編入による所管区域の広がり(303.76km ²)と30万人近くなった人口に対処し、あらたに金沢市中央保健所を開設(金沢市下本多町6番丁22番地)
		金沢市保健所を殿町保健所に名称変更
	7	金沢市産院を市民病院附属産院に改称
	32	5 殿町保健所を彦三町2丁目12番12号に移転し、殿町保健所を彦三保健所に名称変更
	34	5 金沢市簡易水道補助事業開始
	8	市民病院を総合病院金沢市立病院と改称し、平和町3丁目7番3号の現在地に移転、診療開始(病床200床)
		市営と畜場完成(7,591m ²)
	36	4 保健所法により3歳児健康診査事業開始、併せてツベルクリン注射、BCG予防接種実施 百日咳、ジフテリア定期予防接種実施 ポリオ定期予防接種実施(有料) 厚生部を衛生部に改組
	5	金沢市立加賀朝日町診療所開設
	37	4 成人病相談開始
	39	4 衛生課に予防係を設置(2係→3係) 市立病院に地方公営企業法財務規定等の一部適用
	40	4 環境食品係を環境衛生係の2係に分離
	6	伝染病床80床となる
	8	母子保健法の制定 精神衛生法改正
	41	4 金石町火葬場廃止(750.41m ²)
	12	栗崎町火葬場廃止(654.54m ²)
	42	4 BCG予防接種の実施方式が皮内注射から管針(ハンコ方式)に変更
	9	大野町火葬場廃止(99.00m ²)

年	月	事	項
昭和	45	4	保健所の機構改革により一室2課(事務室、保健予防課、生活環境課)設置
	46	4	機構改革により公害センターを設置、公害対策課(調査係、監視指導係)、検査課の2課をおく 休日急病診療医制度補助事業開始 結核予防法による一般住民結核検診に併せて循環器検診開始 腸チフス・パラチフス定期予防接種廃止
		7	奥卯辰山墓地公園開設
	47	4	心臓病治療費助成事業開始(50,000円/1人) 3歳児健診における自閉症問診票調査事業開始 ポリオ定期予防接種無料化
	48	4	乳児医療費助成事業開始 妊婦・3歳未満児健康診査事業開始 金沢・健康を守る市民の会補助事業開始 保健所事務室を庶務課に、生活環境課を衛生指導課にそれぞれ改称 妊婦・乳幼児健康診査を開始、医療機関に委託 母子健康手帳に母子保健制度のお知らせ欄を新設、妊婦・出生連絡票、乳児医療証及び妊産婦・乳幼児健康診査表を綴り込むなど改訂
		6	金沢市役所支所・出張所に保健ステーション開設
		7	乳児医療費助成事業中、外国人登録法第4条に登録されている乳児を追加
	12		金沢市公衆浴場施設整備資金利子補給事業開始
	49	3	泉野保健所・公害センター合同庁舎落成(中央保健所から泉野保健所に名称変更) 結核予防法の一部改正により、児童生徒の定期健康診断回数を削減
		4	産婦健康診査を開始、医療機関に委託
	10		大腿四頭筋短縮症検診実施
	11		畜犬センターを長田町より高柳町10-9へ新築移転
	50	4	身体障害児療育指導事業として肢体相談ならびに心臓相談開始 特定疾患の治療に要する経費の一部助成支給基準(内規)に基づき、同疾患の助成事業開始
	51	2	痘そう予防接種廃止
		3	金沢市上水道普及補助事業開始
		4	金沢市不良排水溝改良費補助事業開始 「老人入浴デー」事業補助開始
	51	4	発達遅滞児対策として7ヵ月アンケート送付と健診事業開始 精神衛生法により精神衛生相談開始 精神患者クラブ事業開始(彦三保健所)
	52	4	子宮がん車検診事業開始
	10		予防接種法により風疹予防接種開始(対象は中学3年女子) 身体障害児療育指導事業として聴覚相談開始
	12		先天代謝異常スクリーニング検査事業開始
	53	1	1歳6ヵ月児健康診査事業開始 「金沢市健康体系基本構想・金沢市立病院の発展構想」について、金沢市健康体系懇談会より報告

年・月	事 項
昭和 53	4 金沢市保健審議会設置 元町保健所新築移転(彦三保健所から元町保健所に名称変更) 休日歯科診療医制度補助事業開始 休日保険薬局制度補助事業開始 泉野保健所に結核成人病対策室を設置 在宅ねたきり老人訪問指導事業開始 ダウン症相談事業開始(泉野保健所)
	9 石川県金沢食肉流通センター開設(54, 249㎡)
54	2 風疹予防接種対象を中学2年女子に変更 新予防接種法により麻疹予防接種開始
	3 五郎島町火葬場廃止(19㎡)
	4 石川県金沢食肉流通センターの検査部門を元町保健所衛生指導課の所轄とする
	5 公害センターに大気汚染監視オンラインシステムを導入
	7 初の“光化学スモッグ注意報”発令
	11 金沢市保健審議会委員数増員(10名→15名)
55	4 元町保健所衛生指導課に、と畜検査業務を担当する食肉検査室を設置 財団法人金沢総合健康センター設立 母子保健法により3か月児健康診査事業開始、併せてツベルクリン注射・BCG予防接種実施
	6 金沢市公衆浴場太陽熱利用温水設備費補助事業開始
	9 先天性代謝異常スクリーニングにクレチン症を加える
56	4 遺伝相談事業開始 金沢市公衆浴場経営安定助成費補助事業開始 金沢市公衆浴場基幹設備補助事業開始
	9 三種混合個別予防接種(ジフテリア、百日咳、破傷風)を市立病院に委託実施
57	4 畜犬センターを小動物管理センターに名称変更 土曜夜間在宅当番医制度補助事業開始 救急医療推進助成補助事業開始
	5 金沢総合健康センター開所 病院群輪番制補助事業開始(対象輪番病院数11)
57	12 金沢市保健審議会委員数増員(15名→20名)、審議事項に老人保健法に係る保健事業に関する事項を追加
58	4 泉野保健所結核成人病対策室を老人保健対策室に改称 老人保健法により老人保健事業開始(健康教育、健康相談、健康診査、訪問指導、健康手帳の交付等) すこやか検診開始 特定年齢胃がん検診事業開始および胃がん車検診事業開始 特定年齢子宮がん検診事業開始 保健事業推進費補助事業開始 公衆浴場「おゆやさんの日」事業補助開始
	10 金沢市立病院改築マスタープラン着手
	11 「野田山墓地環境保全懇話会」は市営野田山墓地の将来像についての提言をまとめる
59	3 金沢市立病院併設伝染病隔離病舎の広域利用を実施(利用区域2市9町5村)
	4 家庭看護教室事業開始 成人病予防食事講習会事業開始 要観察者事後相談事業開始 特定年齢乳がん・甲状腺がん検診事業開始および乳がん・甲状腺がん車検診事業開始

年・月	事 項
昭和 60	1 神経芽細胞腫検査事業開始
	6 B型肝炎母子感染防止対策事業開始
	61 3 金沢市立加賀朝日町診療所廃止
	4 保健所庶務課を事務室に改称
	精神衛生法により老人精神衛生相談及びアルコール依存症相談開始
	62 1 エイズ相談事業開始(HIV抗体検査)
	4 機構改革により公害センターを廃止、公害対策課と検査課は保健公害部に改組
	検査課は泉野・元町保健所検査室と統合し、衛生検査課と改称する
	すこやか検診に「基本健康診査」の方式を導入
	63 4 特定年齢肺がん検診事業開始
平成 元	1歳6か月児健康診査事業に心理相談員を導入
	在宅ねたきり老人訪問指導事業に作業療法士を導入
	6 金沢市立病院竣工、開業、保健公害部より独立、部に昇格
	1 先天性代謝異常スクリーニングに先天性副腎過形成症を加える
	3 母と子の遊びの教室開始(たんぼぼ園との協力事業)
	4 大腸がん検診事業開始
	MMR(麻疹、風疹、流行性耳下腺炎)予防接種開始
	公衆浴場経営安定補助事業および「おゆやさんの日」補助事業を廃止し「市民銭湯まつり」事業開始
	2 4 三種混合(ジフテリア、百日咳、破傷風)の第Ⅰ期を医療機関委託
	肺がん集団検診事業開始
	食肉検査室を食肉検査所に改称
	8 野田山墓地無縁墳墓整理事業に着手
	3 10 東部斎場(仮称)の建設工事に着手
	1 3歳児健康診査に視・聴覚検査の精密検査を導入
	2 金沢市保健所整備構想について提言まとまる
	3 支所、出張所での保健ステーション健康相談事業の中止
	4 保健公害部を保健環境部に改称
	特定年齢肝臓検診および特定年齢歯科検診事業を開始
	奥卯辰山墓地公園の墓域を増設(251区画)
	犬の鑑札・注射済票等の引渡し業務を獣医師会に委託
	10 末広墓地無縁墳墓を整理
	野田山墓地の本格的整備に着手(10ヶ年計画)
	4 4 三種混合Ⅱ期及び二種混合を医療機関に委託
	集団検診に「基本健康診査」の方式を導入
	乳児医療費助成の対象年齢拡大(1歳児まで)
	7 金沢市東斎場開所、鳴和火葬場廃止
	12 駅西保健所(仮称)の建設工事に着手
	HIV抗体無料検査デー(12/1-12/3)
	5 3 3歳児健康診査での視・聴覚検査の精密検査を中止し、医療機関委託とする
	4 内川墓地公園(仮称)の建設工事に着手
	金沢市南斎場の建設工事に着手
	5 MMR(麻疹、風疹、流行性耳下腺炎)予防接種の中止
	11 HIV抗体無料検査デー(11/29-12/3)
	12 HIV抗体検査が必要であると認められる者について無料となる(12/6～)

年・月	事	項
平成 6	4	骨粗しょう症予防相談、アレルギー相談事業開始 HIV抗体検査(HIV-2抗体検査)実施 集団基本健康診査、集団肺がん検診(一部)を委託化
	6	金沢総合健康センター内に「金沢・老人訪問看護ステーション」設置
	7	「保健所法」が一部改正され「地域保健法」と名称変わる
	10	金沢市駅西保健所開所 環境保全課と衛生検査課が泉野保健所から駅西保健所へ移転 機構改革により、泉野・元町保健所衛生指導課が駅西保健所に統合移転される (保健予防課→地域保健課、衛生指導課→生活衛生課に課名変更) 乳幼児医療費助成の対象年齢拡大(2歳児の入院治療費のみ) 予防接種法一部改正により、接種前全員予防実施
	11	駅西保健所で通所型機能訓練開始
7	4	B型肝炎母子感染防止対策事業のHBe抗体検査及びワクチン等が医療保険適用となる 予防接種法一部改正により、予防接種の対象者及び対象年齢の拡大 新生児訪問指導の金沢市助産婦会への委託を中止
	5	特定年齢肺がん検診年齢拡大(74歳まで) 日曜子育て教室開始
	6	婦人の健康づくり健診の開始
	7	南斎場の開所
	10	泉野保健所全面改装に着手 内川墓地公園の開所
	12	金沢市が中核市の指定を受ける
8	4	中核市へ移行 機構改革により保健環境部と市民福祉部が統合し福祉保健部となる 衛生課を保健衛生課に改称、食肉検査所を保健衛生課の所管とする 泉野保健所内に「金沢・訪問看護ステーション泉野」を併設 基本健康診査にHbA1c検査追加 特定年齢子宮がん検診の年齢拡大(51～54歳) 三種混合ワクチン(Ⅰ期初回)接種年齢の引下げ(3か月児)
	5	日本脳炎予防接種(Ⅰ期)を医療機関委託
	6	妊婦健康診査(医療機関委託)に超音波検査を追加(出産予定日が35歳以上の者)
	7	食肉検査所及び小動物管理センター造成工事開始
	8	骨粗しょう症健康診査(医療機関委託)事業開始 「0-157ホットライン」電話回線開設 駅西福祉保健フェスタ開始
	10	泉野保健所を改築し開所(デイサービス施設、子育てセンター等併設) 3歳児健康診査事業において聴覚検査実施
9	1	難病患者等居宅生活支援事業開始
	4	機構改革により、3保健所(泉野・元町・駅西保健所)を1保健所(金沢市保健所)と3福祉保健センター(泉野・元町・駅西福祉保健センター)とする。3福祉保健センターには、総合相談窓口を置く 駅西福祉保健センター内に子育てセンターを併設 特定年齢基本健康診査、肺がん検診および子宮がん検診の年齢拡大(56～59歳) 乳幼児医療費助成の対象年齢拡大(通院は2歳児、入院は3歳児まで) 思春期電話相談(専用電話設置)開始 3歳児健康診査事業に心理相談員を導入 風疹予防接種(就学前幼児)の医療機関委託 医療法、薬事法等が改正され、事務の一部が県から移管

年・月	事 項
平成 9	7 駅西福祉保健センター内に「金沢・訪問看護ステーション駅西」を併設
	8 在宅要介護者訪問歯科保健事業開始 精神障害者家族ピアカウンセリング事業開始
	9 泉野福祉保健フェスタ開始
	12 骨髓提供希望者登録推進事業開始
10	2 元町福祉保健センター改修（一部増築）工事に着手
	4 風疹予防接種年齢の引下げ（12か月児） 子どもの事故防止コーナーを各福祉保健センターに設置 特定年齢胃がん検診、大腸がん検診および子宮がん検診の年齢拡大（胃がん・大腸がんは56～59歳、子宮がんは31～34歳）
	4 在宅難病患者地域支援対策推進事業開始
	7 特定疾患（45疾患）対象に、実態・ニーズ調査実施
	11 元町福祉保健センターを改修し開所（デイサービス施設、子育てセンター等併設）
11	2 在宅難病患者および家族に対する療養相談会の開始
	4 泉野福祉保健センターに金沢市泉野お年寄り介護相談センター（基幹型）を併設 子育てホットライン事業を各福祉保健センターで開設 未熟児教室、多胎児教室の開設 「伝染病予防法」、「性病予防法」、「後天性免疫不全症候群の予防に関する法律」廃止、新たに「感染症の予防及び感染症の患者に対する医療に関する法律」制定、施行 日本脳炎予防接種（Ⅱ・Ⅲ期）の医療機関委託 妊婦歯科健康診査事業を開始（歯科医師会へ委託） 特定年齢肝臓検診の年齢拡大（56～59歳） 未熟児等養育医療事業、身体障害児育成医療事業、小児慢性特定疾患治療研究事業を保健所保健推進課の所管とする
	5 金沢市健康危機管理対策要綱策定
10	元町、駅西福祉保健センターに金沢市元町、駅西お年寄り介護相談センター（基幹型）を併設 泉野、元町、駅西福祉保健センターに介護保険事業の窓口を設置 精神障害者訪問介護試行事業を開始 元町福祉保健フェスタ開始
12	4 保健所の総務企画課を保健推進課に統合 3福祉保健センターの地域福祉保健課名を廃止 老人医療費及び心身障害者医療費事務を保健衛生課の所管とする 食肉検査所を新築開所し、保健所生活衛生課の所管とする 小動物管理センターを保健所生活衛生課の所管とする 外環状道路鈴見新庄線築造に係る野田山墓地一部移転事業に着手 乳幼児医療費助成の対象年齢拡大（入院は4歳児まで） いきいき健康まちづくり事業開始 介護保険認定訪問調査の開始 特定年齢前立腺がん検診および特定年齢聴力検診事業開始 介護家族訪問健康診査事業開始 特定年齢歯科検診の年齢拡大（46～55歳） 特定年齢骨粗しょう症検診の年齢拡大（60歳） 薬物劇物取締まり法が改正され、事務の一部が県から移管 毒物劇物取締法が改正され、事務の一部が県から移管
	5 ポリオ予防接種（ワクチンLot39）の健康被害疑いにより一時中止、10月再開 性感染症（STD）予防出前講座開始（児童・生徒を対象に学校を巡回）

年・月	事 項
平成 12	6 性感染症相談事業開始 介護保険更新申請訪問調査の開始
	9 父と子のふれあい教室を各福祉保健センターで実施
	10 産後ママヘルプサービス事業を開始 3歳児の休日健康診査のモデル実施
	11 介護家族支援事業(訪問、教室)を開始
13	4 機構改革により、東斎場及び南斎場を市民課の所管とする 国の第3次国民健康づくり運動である「健康日本21」を受け、「金沢健康プラン」の作成に着手 乳がん検診にマンモグラフィ(乳房X線撮影)を導入 基本健康診査に「尿酸検査」を追加 米国・ドイツ・パキスタン等で炭疽菌によるテロ事件発生(日本でも白い粉騒動)
5～10	保健所で、C型肝炎相談事業を開始 BSE(牛海綿状脳症)の全頭検査始まる。
	10 移動献血併行型骨髓ドナー登録事業開始
	12 高齢者インフルエンザ予防接種開始
14	3 思春期電話相談(専用電話)事業終了 4 機能訓練を駅西福祉保健センターで一元化実施(直営分) 機構改革により、食肉検査所を保健所生活衛生課から独立し、保健所食肉衛生検査課を設置 特定年齢肝臓検診の年齢変更(40、45、50、55、60、65、70歳) 集団検診に肝臓検診導入 特定年齢胃がん検診にペプシノゲン検査を導入 水道法の一部改正
	5 特定感染症検査等事業の中でC型肝炎相談、検査実施
7～9	風しん予防接種経過措置者に対する個別接種開始(S54. 4. 2～S62. 10. 1生れ)
	7 母子健康手帳改正
	10 乳幼児医療費助成の対象年齢拡大(就学前まで) 老人保健制度改正
	11 麻しん予防接種を1歳誕生日に接種できるように11か月児に通知
15	1 ひとり親家庭等医療費助成事業開始 3 金沢健康プラン策定 SARSが北京、香港等で流行
	4 機構改革により、福祉保健部内に健康推進局を設置 食肉衛生検査課を食肉衛生検査所と改称 金沢健康プラン具現化事業開始 肝臓検診に要指導者等検診導入 乳がん検診でマンモグラフィ(乳房X線撮影)の年齢拡大(特定年齢は40、45歳、集団は40～49歳) いきいき健康まちづくり事業の地区拡大(3センター新規3地区)(具現化事業) 「高齢者簡単手作りレシピ集」作成 精神障害者社会復帰相談事業縮小(週1回→月1回) 69歳医療費助成を廃止
	5 壮年期健康づくり事業開始(具現化事業) 健康度評価推進事業(元町福祉保健センターで試行)開始(具現化事業) こころの健康づくり事業(ストレスコントロール教室)開始(具現化事業) 食品衛生法の大改正
	7 夜間エイズおよび性感染症相談の実施 ウィズベビーネットワーク事業開始(具現化事業) 産婦健康診査(医療機関委託)にエジンバラ産後うつ病自己評価票(EPDS)を導入

年・月	事 項
平成 15	8 医療相談窓口を保健所に開設
	9 機能訓練事業(福祉保健センター直営分)終了 8020運動推進員養成
	10 40歳未満者の肝炎ウイルス検査実施 金沢市食の安全・安心懇話会を設置
	11 神経芽細胞腫検査事業休止 健康づくりサポート店募集開始
16.1～3	山口県、大分県、京都府の養鶏場等で高病原性鳥インフルエンザ(H5N1型)
	3 小動物管理センターを才田町で新設(4月オープン) 「金沢ウォーキングマップ」作成 最初の食品衛生監視指導計画を策定
	4 不妊治療費助成事業開始 3福祉保健センターの「子育てセンター」を廃止し、「こども広場」として創設、「こども広場事業」となる。 歯つかり食べよう教室開始(「幼児食教室」及び「母と子の歯の教室」を改変) 安心出産育児支援ネットワーク事業(ウィズベビーネットワーク事業を改称) 10代ママパパ教室開始 外国人ママパパ教室開始 聴覚相談を駅西福祉保健センターで一元化実施 妊婦教室を廃止し、日曜子育て教室に一元化 泉野・元町福祉保健センターの「母と子の遊びの教室」を廃止 母子健康手帳をB6版からA6版にサイズ変更 母子保健のしおり(母子保健制度のおしらせを改称)の内容を見直す 精神障害者社会復帰相談事業(自主活動の支援) うつ病の予防と普及活動の推進事業開始 特定年齢乳がん検診でマンモグラフィ(乳房X線撮影)の年齢拡大(40歳代の対象年齢40、42、44、46、48歳) 特定年齢子宮がん検診にヒトパピローマウイルス検査を導入 特定年齢歯科検診の年齢拡大(60、65、70歳) 甲状腺がん検診を廃止 欠食予防対策事業(簡単朝食レシピ集作成) 産後ママヘルプサービス拡充(出産退院後1ヶ月間で10回→2ヶ月間で20回、双子以上の出産の場合3ヶ月間で25回→産後1年間で25回) 石川県金沢食肉流通センター新築稼働
	5 喫煙習慣改善サポート事業開始 健康度評価推進事業を3福祉保健センターで拡大実施
	6 結核予防法の一部改正
	9 「和光の郷」を野田山墓地入口に建立
12	フィブリノゲン製剤納入先の公表にかかるC型肝炎相談・検査開始 HIV抗体即日検査実施(世界エイズデー関連行事) 野田山墓地一部移転事業完了
17	1 駅西こども広場えほんルーム開所 3 金沢市食の安全・安心行動計画を策定 4 機構改革により、福祉保健部健康推進局を福祉健康局健康推進部、保健所の保健推進課を地域保健課、同じく生活衛生課を衛生指導課、福祉保健センターを福祉健康センター、福祉と保健の総合窓口を福祉と健康の総合窓口と名称変更し、東斎場及び南斎場を保健衛生課の所管とする 金沢市における墓地等の経営の許可等に関する条例施行

年・月	事 項
平成 17 4	<p>結核予防法の改正施行(結核検診の対象年齢を15歳以上から65歳以上に引き上げ、BCG予防接種の接種対象年齢を生後6か月未満に短縮)</p> <p>壮年期健康づくり事業、生活習慣改善事業、喫煙習慣改善サポート事業を見直し、かなざわ健康塾(ライフステージに応じた保健事業の展開)事業開始</p> <p>在宅要介護者歯科保健推進事業を廃止し、在宅要介護者訪問口腔衛生指導事業開始</p> <p>伝統食による健康食文化推進事業開始</p> <p>小児慢性特定疾患治療研究事業の制度改正(医療費の公費負担に所得制限導入等、生活支援事業として小児慢性特定疾患児日常生活用具給付事業、小児慢性特定疾患児ピアカウンセリング事業開始)</p> <p>臨床研修医受け入れ開始(初年度は14人)</p> <p>特定年齢乳がん検診でマンモグラフィ(乳房X線撮影)の年齢拡大(50歳代の対象年齢50、52、54、56、58歳)</p> <p>すこやか検診及び集団検診で30代に実施していた視触診のみの乳がん検診を廃止</p> <p>骨粗しょう症検診の年齢拡大(65、70歳)</p> <p>聴力検診の実施期間拡大(6～8月を5～8月に)</p> <p>子育て支援医療費助成の対象年齢拡大(児童の入院医療費)</p> <p>寝たきり老人等医療費助成を廃止</p> <p>リアルタイムPCR機を導入(ノロウイルス検索)</p>
5	厚生労働省からの勧告を受けて、当分の間日本脳炎予防接種の積極的勧奨を見合わせる
6	<p>茨城県水海道市の養鶏場で高病原性鳥インフルエンザ(H5N2型)発生</p> <p>安心出産育児支援ネットワーク事業を拡大(すくすく母乳育児支援事業)</p> <p>動物の愛護及び管理に関する法律が改正(登録制へ)</p>
7	<p>日本脳炎定期予防接種のうち第3期(中学校3年)予防接種の廃止</p> <p>心神喪失者等医療観察法施行</p>
8	BSE検査の対象月齢が0ヶ月以上から21ヶ月齢以上となる
9	<p>乳幼児身体発育調査(矢木・暁町)</p> <p>厚生労働省(H17. 7. 29)通知を受け麻疹・風疹予防接種の接種券交付済みのうち未接種者に対し勧奨個別通知</p>
11	<p>金沢健康プラザ大手町開館</p> <p>歯科実態調査(矢木・暁町)</p>
12	新型インフルエンザ対策行動計画策定(厚生労働省)
18 4	<p>障害者自立支援法施行</p> <p>ライフステージ別こころの健康づくり事業開始</p> <p>子宮がん検診の年齢拡大(20歳～)するとともに受診間隔を隔年とする</p> <p>聴力検診の実施期間拡大(5～8月を5～10月に)</p> <p>特定年齢緑内障検診事業を開始(対象者 40、45、50歳)</p> <p>地域支援事業としての介護予防事業(特定高齢者施策・一般高齢者施策)を開始</p> <p>介護保険法の改正に伴い、65歳以上の基本健康診査受診者を対象に生活機能評価事業(介護予防対象者把握事業)を開始</p> <p>麻疹風疹混合予防接種(MRワクチン)が定期予防接種(一類)に追加され、麻疹及び風疹予防接種は任意の予防接種となる</p> <p>麻疹及び風疹予防接種の経過措置実施</p> <p>風疹ワクチン不足に伴う行政措置予防接種実施</p> <p>認知症関連事業(もの忘れ相談、パンフレット作成、予防教室)の開始</p>
6	<p>HIV検査普及週間(6/1～6/7)が創設</p> <p>麻疹風疹混合予防接種(MRワクチン)2期対象要件拡大され、麻疹及び風疹の単抗原ワクチンが定期予防接種に追加</p> <p>動物取扱業の登録業務、特定動物の飼養許可等が県から委任される</p>

年・月	事 項
平成 18	7 LC/MS/MS(液体クロマトグラフ・タンデム質量分析計)の導入
	8 障害者医療費助成制度改正(所得制限を導入)
	9 特定高齢者介護予防事業(運動器、低栄養予防、口腔機能向上)の開始
	10 老人保健制度改正 不妊治療費助成事業の拡充(一般不妊治療) 自殺対策基本法施行
11～3	11 感染性胃腸炎(ノロウイルス)流行
19	4 結核予防法が廃止となり、感染症の予防及び感染症の患者に対する医療の法律に統合 元気に育て！赤ちゃん訪問事業(新生児全数訪問)の開始 金沢市食育推進計画(かなざわ食育プラン2007)策定 金沢市食品衛生自主管理認証制度を創設 親子伝統食教室開始
	4～8 成人麻しん流行
	4～8 腸管出血性大腸菌感染症多発
	7 妊婦健康診査の公費負担回数を2回から5回に拡大(4月から遡及適用)
	8 精神障害者地域生活支援事業(退院促進事業)の開始
	9 「こんな朝ご飯たべたいな」献立作成
	10 いいね金沢「食事バランスガイド」作成
20	1 特定フィブリノゲン製剤及び特定血液凝固第Ⅸ因子製剤によるC型肝炎感染被害者を救済するための給付金の支給に関する特別措置法
	3 健康プラン2008策定
	4 肝炎インターフェロン治療に係る医療費助成制度の開始(H20.4.1～27.3.31) 緊急肝炎ウイルス検査を医療機関に委託(H20.4.1～H21.3.31) 保健衛生課を健康総務課に改称し、斎場、墓地関係を市民課の所管とする 有床診療所の立入検査を開始 老人保健法の廃止に伴い、基本健康診査から特定健康診査に変更 すこやか胃がん検診に内視鏡検査を導入、X線検査との選択制とし、対象年齢70歳を追加 ペブシノゲン検査を75歳のみとする 緑内障検診対象年齢を50, 55, 60歳に変更 集団検診女性健康診査を廃止し、新たに若年者健康診査を導入、対象年齢18歳から39歳の男女とする 集団検診に前立腺がん検診を導入、対象年齢を55歳以上の男性 集団検診に骨粗しょう症検診を導入、対象年齢を30, 35, 40, 45, 50歳の女性とする 肝臓検診を肝炎ウイルス検診とし、対象年齢を40歳とする 麻しん風しん混合第3期・第4期が追加された。(5年間のみの措置)
	5 感染症法の類型に「新型インフルエンザ等感染症」を追加、二類感染症に鳥インフルエンザ(H5N1)を追加
	6 「かなざわ食育かるた」を作成 食育活動事例集の作成、公表
	8 障害者医療費助成制度改正(所得制限を緩和)
	10 子育て支援医療費助成・ひとり親家庭等医療費助成に自動償還払い方式を導入
	12 石綿による健康被害の救済に関する法律の一部改正
21	4 新型インフルエンザ対策本部の設置 妊婦健康診査の公費負担回数を5回から14回に拡大(助産院、県外受診も助成対象に) 乳幼児整形外科相談を駅西福祉健康センターで一元化実施 こころのボランティア育成プロジェクト事業(平成21～23年度)開始
	6 新型インフルエンザ患者の発生 ひきこもりの本人・家族のためのサロン開始 日本脳炎予防接種第1期について、新ワクチンが接種可能となった。

年・月	事 項
平成 21	7 任意予防接種費用一部助成制度開始(水痘、おたふくかぜ、ヒブ、インフルエンザ)
	8 女性特有のがん検診推進事業始まる～子宮がん、乳がん無料クーポン券配布
	9 新型インフルエンザ対策行動計画の策定
	10 新型インフルエンザ(A/H1N1)ワクチン接種始まる
22	3 外国人ママパパ教室廃止
	金沢市食の安全・安心行動計画(第2次)を策定
	4 食の安全や新型インフルエンザ等の感染症対策などに迅速な対応を図るため、福祉健康局健康推進部の権限を強化
	慢性腎臓病予防対策事業(H22～24年度)開始
	すこやか乳がん検診対象者を前年度未受診者に変更
	任意予防接種助成対象に、0歳児(ヒブ、肺炎球菌)と肺炎球菌を追加
	日本脳炎第1期予防接種について、3歳児の積極的勧奨を再開
	日本脳炎予防接種第1期について、積極的接種勧奨を再開し、平成22年度中4歳になる子へ接種券を発送
	5 新型インフルエンザ対策本部の解散
	8 日本脳炎第2期について、新ワクチン接種可能となり、2期対象者で1期未接種の者に対して特例措置として1期分接種券も交付可能となる
23	2 ワクチン接種緊急促進事業開始(子宮頸がん、ヒブ、小児用肺炎球菌)
	3 厚生労働省からの勧告を受け一時的にヒブ、小児用肺炎球菌の接種を見合わせる
	ワクチンの供給不足により子宮頸がん予防ワクチンの初回接種差し控え
	4 新型インフルエンザ(Information on Influenza A (H1N1))ワクチン接種事業終了
	ヒブ、小児用肺炎球菌の予防接種再開
	肝炎ウイルス検査個別勧奨事業始まる～無料受診券配布
	5 平成7年6月1日～平成19年4月1日生まれのが、4歳以上20歳未満の間、定期の日本脳炎予防接種を接種可能となった(H23. 5. 20付け改正)
	海外へ修学旅行等で行く高校2年生相当の年齢の者も麻しん風しん4期を接種可能となった(H23年度のみの措置)(H23. 5. 20付け改正)
	焼肉店においてユッケの生食が原因で食中毒(北陸三県、神奈川県)
	6 子宮頸がん予防ワクチン高校2年生に対して初回接種再開
	生食用生鮮食品(馬肉及びひらめ)で発生する有症事例は、寄生虫が原因であるとの報告
	7 平成23年度に9歳、10歳になる者で日本脳炎第1期を未接種な者に接種勧奨するために、接種券を送付(H23. 3. 31付け通知)
	子宮頸がん予防ワクチン高校1年生に対して初回接種再開
	子宮頸がん予防ワクチン中学校1年生から中学校3年生に対して初回接種再開
	感染症対策地域支援ネットワーク運営事業開始
	金沢医科大学との連携による女性の健康づくり事業開始
	9 働く世代の大腸がん検診推進事業始まる～大腸がん無料クーポン券配布
10	子育て支援医療費助成の対象年齢拡大
	(通院:未就学児→小学校3年生 入院:小学校6年生→中学校3年生)
	改正の対象で除外された平成7年4月2日～平成7年5月30日生まれの者が、20歳未満までの間、日本脳炎予防接種を接種可能とするため任意予防接種として全額市負担とした。
	生食用の牛肉(内臓を除く)に規格基準・表示基準が設定される
11	歯科疾患実態調査(小立野・金石)
	牛肉における放射性セシウムスクリーニング検査を開始
	食肉衛生検査所において、牛肉の放射性物質の全戸検査を開始
24	3 金沢市食育推進計画(第2次)策定
	4 前立腺がん検診の対象を55～75歳の奇数年齢の男性に変更
	肝炎ウイルス検診の対象を40, 45, 50, 55, 60歳に拡大
	食品中の放射性物質の新たな基準値が定められ、食肉を含む一般食品では暫定規制値の500Bq/kgから100Bq/kgに引き下げられ、食肉については9月末まで経過措置が設けられる
	検査部署を統合して保健所試験検査課を設置し、食肉衛生検査所を所管とする

年・月	事 項
平成 24	<p>5 新型インフルエンザ等対策特別措置法公布</p> <p>6 食肉衛生検査所における牛肉の放射性物質検査に一部地域から搬入される牛について全頭の検査を開始</p> <p>9 生ポリオ予防接種が廃止、不活化ポリオ予防接種第1期初回が定期予防接種となる 高齢者肺炎球菌ワクチン接種費用一部助成制度開始</p> <p>10 不活化ポリオ予防接種第1期追加が定期予防接種となる</p> <p>11 4種混合予防接種が定期予防接種となる</p> <p>25 2 輸入牛肉の月齢制限が20ヶ月齢以下から30ヶ月齢以下に緩和され(一部対日輸出国を除く)、特定危険部位の基準も緩和される</p> <p>3 金沢健康プラン2013策定 3ワクチンの定期接種化によりワクチン接種緊急促進事業終了</p> <p>4 地方分権改革に伴い、理容師法等の生活衛生業6法に関連する営業施設の設備基準等を定めた条例を施行 毒物劇物業務上取扱者の届出の受理業務が県から委任される 薬局の許可及び薬局での医薬品製造販売の許可事務が県から委任される 新型インフルエンザ等対策特別措置法施行 BSEスクリーニング検査対象月齢が、21月以上から30月超に変更(本市は全頭検査継続) 予防接種業務の主幹課を健康総務課とする(機構改革) 予防接種法の一部改正あり BCG予防接種の対象年齢が1歳の前日までに拡大され、集団接種から個別接種に変更 ヒブ・肺炎球菌・子宮頸がんワクチンが定期予防接種となる 日本脳炎予防接種の特例対象者を平成7年6月1日から平成19年4月1日までの間に生まれた者から平成7年4月2日から平成19年4月1日生まれのものに変更 心理士によるこころの健康相談を開始</p> <p>6 予防接種券(17枚6種類)を冊子として生後2か月目の児に送付を開始する 日本脳炎第1期予防接種が未接種な8歳になる者(小学2年生)と、第2期が未接種な18歳になる者(高校3年生)に接種勧奨するために接種券を送付</p> <p>7 子宮頸がん予防接種の積極的勧奨の差し控え 風しんの大流行をうけ、大人の風しん予防接種の助成を実施(妊娠を予定または希望されている女性および妊娠している女性の夫(パートナー)に対して償還払いにて、上限5,000円まで助成(助成対象接種期間H25.7.1～H25.12.31)) BSEスクリーニング検査対象月齢が、30月超から48月超に変更(全国一律)</p> <p>9 高齢者肺炎球菌ワクチン接種費用一部助成制度の対象者を75歳のみとする 改正動物の愛護及び管理に関する法律が施行され、終生飼養の責務等が明示された。</p> <p>11 予防接種法施行令の一部改正があり、小児用肺炎球菌ワクチンが7価から13価へ変更となる</p> <p>26 1 金沢健康づくり応援団事業開始</p> <p>3 新「金沢ウオーキングマップ」作成 金沢市新型インフルエンザ等対策行動計画策定(改定) 若い世代向けの食育啓発DVDの作成</p> <p>4 風しん抗体検査事業実施 特定保健指導と慢性腎臓病予防対策事業の保健指導を一元化して、生活習慣病重症化予防事業として福祉健康センターで実施 里帰り等定期予防接種費助成金交付事業開始。満1歳未満の乳児が石川県外の医療機関で接種したヒブワクチン、肺炎球菌ワクチン、BCGワクチン、四種混合ワクチン等の定期予防接種費用を助成する 76歳を対象にもの忘れ健診開始</p> <p>6 HIV即日検査事業開始 クラミジア病原体検査事業開始 改正薬事法が施行され、一般用医薬品のインターネット販売の方法が明示された</p> <p>7 市内でセアカゴケグモが初めて確認される</p>

年・月	事 項
平成 26 10	水痘予防接種が定期予防接種となる 高齢者肺炎球菌感染症予防接種が定期予防接種となる 水痘予防接種の定期化により、幼児期任意予防接種費助成金交付事業の対象年齢を1歳から6歳までから、5歳から6歳までに変更 子育て支援医療費助成の対象年齢拡大(通院:小学3年生→中学3年生) 施設向け感染性胃腸炎対策DVDの作成
11	薬事法が改正され、題名が「医薬品、医療機器等の品質、有効性及び安全性の確保に関する法律」となる
3	金沢市食の安全・安心基本方針を策定
27 1	小児慢性特定疾患治療研究事業が児童福祉法の改正により小児慢性特定疾患医療費へ移行(義務的経費へ) 改正児童福祉法に基づく小児慢性特定疾患児童等自立支援事業を実施(義務規定) 二類感染症に「中東呼吸器症候群(MERS)」「鳥インフルエンザ(H7N9)」が追加される
3	「金沢ウオーキングマップvol.2」作成 特定疾患の治療に要する経費の一部助成金支給基準を廃止
4	高度管理医療機器等販売業及び貸与業等に係る事務が県から移譲される 金沢市医薬品、医療機器等の品質、有効性及び安全性の確保に関する法律施行細則を制定 もの忘れ健診の対象年齢を76歳のみから70・73・76歳に拡大 妊婦健康診査(1回目)にHbA1c検査、風しん抗体検査、超音波検査を追加 健康総務課を健康政策課に改称 歯科保健事業の主幹課を健康政策課とする(機構改革) 母子健康手帳の交付場所を3福祉健康センターおよび健康政策課の4カ所のみに変更
6	豚肉(内臓を含む)を生食用として販売・提供することが禁止となる
7	子育て支援医療費助成・ひとり親家庭等医療費助成(児童分)に現物給付方式を導入
9	社会福祉施設等向け感染性胃腸炎対策リーフレットの作成
10	平成23年11月から食肉衛生検査所で実施してきた、牛肉における放射性セシウムスクリーニング検査を9月末をもって終了し、各食肉業者の自主検査に移行した。 金沢市食の安全・安心の確保に関する条例を制定
28 1	特定不妊治療費助成の一部につき、初回治療の上限額を15万円から30万円に変更 男性不妊治療費助成を開始(国助成)
2	食育冊子「新じわもんで健康づくり」の作成 四類感染症に「ジカウイルス感染症」が追加される
4	地域保健課の医事係と食育推進係を食育推進医事係に編制 ひきこもりの本人・家族のためのサロンを廃止し、各福祉健康センターにおいてひきこもり相談を開始 妊婦健康診査(1回目)に不規則抗体検査、子宮頸がん検査を追加 乳がん検診の対象年齢を40～60歳から40～65歳に拡大 特定不妊治療費助成の対象年齢を43歳未満とし、助成回数を6回(初回40歳以上は3回)に変更 第2子以降の特定不妊治療費助成を開始(市助成)
6	「食の安全・安心シンポジウム」の開催 産前・産後サポート事業としてベビースペース『hug』を開始 日本脳炎第2期予防接種が未接種な10歳になる者(小学4年生)に接種勧奨するために接種券を送付
10	B型肝炎予防接種が定期予防接種となる B型肝炎ワクチンを幼児期任意予防接種費助成金交付事業の対象に追加(定期予防接種の対象者を除く)
29 2	食育冊子「新じわもんで健康づくりVol2」の作成
3	機能訓練事業終了

年・月	事 項
平成 29	4 金沢市食育推進計画(第3次)策定 健康牛におけるBSEスクリーニング検査を廃止(全国一律) 小動物管理センターを動物愛護管理センターに名称変更 介護保険制度の改正に伴い、介護予防・日常生活支援総合事業を開始 不育症治療費助成を開始(市単) 1年度あたり15万円を上限 緑内障検診の対象年齢を50,55,60歳から50,55,60,65歳に拡大 胃がん検診の対象年齢を40,45,50,55～70歳から50,55～70,72,74歳に変更 B型肝炎任意予防接種特例措置助成金交付事業を実施。助成対象者は平成28年4月1日～平成28年7月31日生まれの子のみ(平成29年度限りの特例措置) 子どもの貧困対策関連事業として1歳から6歳までのひとり親家庭の子に対し、インフルエンザワクチンの接種費を助成(1回分のみ全額助成) 妊婦のための禁煙外来治療費助成制度開始 母子健康手帳アプリ提供開始 麻しん患者(2名)の発生 医薬品医療機器等法に係る薬事関係事務所管を衛生指導課から地域保健課へ移管 地域保健課の食育推進医事係を医事薬事係、食育健康係に編成 アルコール依存相談を精神科医によるこころの健康相談に統合
	6 わたしの健康ポイント事業開始
	8 がん検診受診勧奨動画の作成・配信 3歳児健康診査の対象月齢を3歳6か月に変更し、併せて視力検査の指標をランドルト環に変更
	9 動物愛護管理センターにしつけ練習場として「ドッグラン金沢」を開設
11	金沢市歯と口の健康づくり推進条例施行 「金沢ウオーキングマップ折りたたみサイズ」作成
30	3 整形外科相談事業終了 「金沢健康プラン2018」策定 HIV及び性感染症の夜間検査廃止
	4 乳児期任意予防接種費助成事業開始 麻しん風しん任意予防接種費助成事業開始(3年間の時限措置) 出産予定日以降の妊婦健康診査費用を、償還払いにより1回分のみ助成 衛生指導課に民泊適正運営指導室を設置 大腸がん検診の対象年齢を40,45,50,55～69歳から40,45,50,55,57,59,61～70,72,74歳に変更 歯科健診の対象年齢を35～55,60,65,70歳から25～70歳の5歳刻みと73,76歳に変更し、クリーニングと口腔機能検査を追加 ひきこもり相談、月1回日曜相談増設(会場 元町福祉健康センター) 男性不妊治療費助成につき、初回治療の上限額を15万円から25万円に変更(市単10万円上乗せ) 不妊検査治療費助成を開始(市単) 夫婦合算の自己負担の1/2で2万円を上限とし1回限り 夜間急病診療所を駅西福祉健康センター内に移転整備し、金沢広域急病センター開所
	6 金沢市住宅宿泊事業の適正な運営の確保に関する条例施行(15日) 産後ケア事業(デイサービス型)開始
	8 金沢市食育推進カーゴはんだ号による食育活動を開始
10	在宅難病患者および家族に対する療養相談会の終了
12	不登校・ひきこもり講演会交流会開催
31	4 金沢総合健康センターと金沢市福祉サービス公社を統合し、金沢健康福祉財団を設立 子どもの貧困対策関連事業として1歳から6歳までのひとり親家庭の子に対し、おたふくかぜワクチンの接種費を助成 風しんの抗体検査及び風しん第5期予防接種開始(令和3年度末まで) 男性不妊治療費助成につき、初回治療の上限額を15万円から40万円に変更(市単10万円上乗せ) 産後ケア事業広域化、宿泊型開始

年・月	事	項
令和元	6	就学前発達相談開始
	10	子ども医療費助成において、石川県内の整骨院・接骨院・鍼灸院における現物給付を開始
2	2	「新型コロナウイルス感染症」が指定感染症となる 新型コロナウイルス感染症患者の発生 新型コロナウイルス感染症対策本部の設置 悩みを抱えている人のポータルサイトを開設
	3	金沢市旅館業法施行条例を金沢市旅館業の適正な運営の確保に関する条例に改正し、簡易宿所における玄関帳場等の設置の義務化、管理者等の玄関帳場等での駐在の義務化、施設における火災対策等の規定を追加（金沢市住宅宿泊事業の適正な運営の確保に関する条例施行についても同様に改正） 在宅難病患者支援関係機関研修会開催
	4	骨髄等ドナー助成金交付を開始 子ども医療証をカード化、子ども医療費助成と他公費の現物給付を開始 乳幼児期任意予防接種費助成を1年度に2回まで拡大
	6	食品関係施設における「HACCPに沿った衛生管理」の制度化の実施
	7	不安を抱える妊婦への分娩前ウイルス(PCR)検査事業を開始
	10	ロタウイルス予防接種が定期予防接種となる
3	1	特定不妊治療費助成要件の変更(所得制限の撤廃、事実婚の夫婦も対象)、助成額の引き上げ(2回目以降の治療の上限額を15万円から30万円に、うち凍結胚移植等は初回の治療を含め7.5万円から10万円に)
	2	ひきこもり広域ネットワーク連絡会開催
	3	「金沢市における市民と動物が共生する社会の推進に関する条例」を制定
	4	産後ケア事業の対象を産後6か月未満までに拡大 多胎妊産婦サポート事業を開始 ハッピーファミリー教室、妊婦栄養教室、多胎児教室を廃止
	6	改正食品衛生法の施行による新しい営業許可業種及び届出制度の創設、HACCPに沿った衛生管理の義務化 食肉衛生検査所において、と畜場のHACCPによる衛生管理の外部検証を開始
	9	不育症検査費用助成事業を開始
	10	3歳児健康診査に屈折機器による視覚検査を導入
4	1	駅西こども広場の土曜日開設を開始
	4	不妊治療の保険適用化に伴い、特定不妊治療費助成事業及び一般不妊治療費助成事業を廃止 産後ケア事業の対象を産後1年未満までに拡大 産婦のための心理士相談を開始 ふぁみりーはぐみクラブを廃止
	5	保健所試験検査課が「金沢市環境衛生試験所」として地方衛生研究所全国協議会に加入し、地方衛生研究所に位置付けられる
	8	泉野福祉健康センターを改築・移転、泉野こども広場の土曜日開設を開始 助産師・保健師・管理栄養士による妊婦相談事業を開始
	9	先進不妊治療費助成事業及びその他不妊治療費助成事業を開始
	11	かかりつけ助産師推進事業を開始
5	2	伴走型妊産婦支援事業(出産・子育て応援給付金)を開始
5	4	乳幼児期任意予防接種費助成を上限1,000円から2,000円に拡大 機構改革により福祉健康センター総務課を設置 産後ケア事業に訪問型を追加 まちの子育て保健室を開始
	5	新型コロナウイルス感染症が5類感染症に移行
	10	ひとり親家庭等医療費助成(児童分)の自己負担無料化 住民税非課税世帯等初回産科受診料助成事業
6	3	「金沢健康プラン2024」策定 「金沢市自殺対策計画2024」策定
	4	福祉健康センターの担当区域を一部変更 産後ケア事業の対象を「産後ケアを必要とする者」に拡大し、一部利用者負担額を減額 ひきこもり相談の開設を月4回から月6回に拡大 父と子のふれあい教室を廃止 喫煙習慣改善相談を廃止
	8	「金沢市感染症予防計画」策定
	11	地方衛生研究所における健康危機対処計画(感染症 健康危機対処マニュアル)の策定
7	1	金沢市簡易宿所安心認証事業を開始 金沢市金沢市簡易宿所に関する録画機能付き監視カメラ及び火災通報装置等の購入及び設置に要する費用等の補助金交付を開始