

令和7年11月

## 市長定例記者会見次第

1. 日 時：令和7年11月10日（月） 15:00 ～ （約1時間）

2. 場 所：第一本庁舎4階 405会議室

3. 出席者：市長、関係局長ほか

4. 案 件

（1）令和7年度道路除雪体制について（資料番号1）

（2）令和7年度市民防災訓練及び金沢駅周辺における帰宅困難者対策訓練  
の実施について（資料番号2）

（3）災害時医療救護活動にかかる第2回合同初動訓練の実施について  
（資料番号3）

（4）金沢方式及び地域コミュニティ活動周知パンフレット  
「金沢のコミュニティ～地域活動でつながろう～」について（資料番号4）

（5）保護者のための職員採用説明会の開催について（資料番号5）

（6）旬の金沢食材フェアについて（資料番号6）

令和7年度道路除雪体制について

今冬の道路除排雪作業に向けて、地域除排雪活動費補助制度の上限額を50万円から70万円に拡充したほか、校下（地区）単位で除雪協力業者が検索できるようにホームページを修正するなど、安全な道路環境を維持し、万全な除排雪体制を構築するため、令和7年度道路除雪計画を策定しました。

市、市民及び事業者が連携・協働して今冬の降雪に対応していけるよう、皆様のご理解とご協力をお願いいたします。

1. 道路除雪体制

	令和6年度	令和7年度	増 減
除 雪 路 線	920,203m	932,588m	+12,385m
（内訳）第1次路線	448,279m	449,489m	+1,210m
第2次路線	407,576m	418,321m	+10,745m
第3次路線	64,348m	64,778m	+430m
消 融 雪 路 線	208,002m	208,002m	±0m

- ※ 除雪体制（出動基準）について
- 第1次路線・・・公共交通重要路線や緊急性の高い公的機関等を優先し、  
概ね積雪10cmで、委託業者により除雪を行う。
- 第2次路線・・・概ね積雪10cm以上で、気象状況からさらに降雪が予想されるとき、委託業者へ依頼し、順次除雪を行う。
- 第3次路線・・・概ね積雪30cm以上で、排雪作業とあわせ委託業者へ依頼し、順次除排雪を行う。

2. 改正内容
- ①地域除排雪活動費補助制度の拡充（上限額50→70万円ほか）
- ②除雪協力業者名簿の改訂（校下（地区）単位での検索可能ほか）

3. 今後について
- 「除雪マナーを守りましょう」のチラシの全戸配布（12月上旬配布）
- 令和7年12月1日（月）「除雪作業本部」の設置
- （設置期間：令和8年3月31日まで）

## 「令和7年度市民防災訓練」及び「金沢駅周辺における帰宅困難者対策訓練」 の実施について

### 【令和7年度市民防災訓練】

1. 日 程 11月16日（日） 諸江地区自主防災会（主会場：諸江町小学校）  
戸板校下自主防災会（主会場：戸板小学校）  
湖南地区自主防災会（主会場：金沢向陽高校）
2. 訓練想定 市内で震度6強の地震が発生
3. 特徴的な訓練 ①自動解錠キーボックスによる避難所解除訓練（諸江町小学校、戸板小学校）  
②各校下・地区ごとの主な訓練  
諸江地区 … マンホールトイレ組立訓練、地震体験車体験 など  
戸板校下 … 結ネット確認訓練、日曜参観での防災教育授業 など  
湖南地区 … 簡易担架訓練、はしご車試乗体験 など
4. 協力関係機関 陸上自衛隊第14普通科連隊、金沢市消防団連合会、金沢市第二消防団、  
かなざわコミュニティ防災士ネットワーク、金沢市薬剤師会、  
防災・減災プロジェクト SoRA（金沢工業大学）、金沢エナジー株式会社

### 【金沢駅周辺における帰宅困難者対策訓練】

1. 日 時 11月26日（水） 10時00分 から 12時00分 まで
2. 場 所 金沢駅構内、もてなしドーム、県立音楽堂、近隣ホテル
3. 参 加 者 交通事業者（JR西日本、IRいしかわ、北陸鉄道、石川県バス協会）、  
ホテル事業者、近隣商業施設関係者、金沢東警察署、金沢市観光協会
4. 内 容 ○誘導ルートの確認と一時避難場所の設営  
・駅構内が通り抜けできないこと想定し、構外のルートによる避難誘導  
・帰宅困難者受付窓口の開設、県立音楽堂地下に一時避難場所を設置  
○帰宅困難者への的確な情報提供など  
・観光案内モニターやプロジェクターに災害情報・交通情報を提示  
・外国人観光客への対応窓口、充電ステーションを設置
5. 今後の予定 訓練で明らかになった課題や改善点を帰宅困難者対応マニュアルや地域防災  
計画の改定に反映

## 災害時医療救護活動にかかる第 2 回合同初動訓練の実施について

市内で大規模災害が発生した場合、保健所内に設置される医療救護対策室が発災直後から迅速に活動できるよう、市医師会等の関係機関や県と合同で初動体制構築に重点を置いた訓練を昨年度に引き続き実施します。

1. 開催日時 令和 7 年 11 月 26 日（水）14:00～16:30
2. 場 所 金沢市保健所 3 階 駅西健康ホール（西念 3 丁目 4 番 25 号）
3. 参 加 者 県災害医療コーディネーター、市医師会、市歯科医師会、市薬剤師会、  
県看護協会、県など 計 50 名程度
4. 内 容 第一部 発災時における各機関の役割と連携の確認  
  
第二部 訓練 ① 【想定：発災後 24 時間まで】  
医療救護対策室立ち上げと各機関の被災状況確認、情報収集  
  
第三部 訓練 ② 【想定：発災後 24～72 時間】  
第一次医療救護所立ち上げと医療救護活動の開始、避難所情報収集、  
県との連携による受援、個別事案への対応  
  
第四部 訓練の振り返りと今後に向けての意見交換  
  
その他 市内の医療機関関係者が、各医療機関において EMIS（広域災害救急医療  
情報システム）への入力訓練を合わせて実施
5. 第 1 回（令和 6 年度）訓練からの変更点
  - ・ 訓練想定時間について発災後 48 時間を 72 時間に拡大
  - ・ 医療救護 LINE オープンチャット及び STARLINK（衛星通信）を活用した連絡演習の実施
  - ・ 国が構築した避難所情報共有システムを活用した訓練の実施
  - ・ 個別事案への対応を 2 パターン（骨折、透析患者）から 7 パターン（高齢者、妊婦、障害のある方等）に拡充
  - ・ 医療救護活動にかかる災害時健康危機管理支援チーム（DHEAT）の受け入れ
  - ・ 関係機関等とのオンラインによる会議の開催



## 市長定例記者会見資料

**金沢方式及び地域コミュニティ活動周知パンフレット  
「金沢のコミュニティ～地域活動でつながろう～」について**

本市の地域コミュニティの特徴のひとつである、金沢方式のほか、町会連合会等や地区公民館の地域活動を周知するパンフレットを作成し、広く市民に配布することで、地域コミュニティを身近に感じていただき、地域活動への参加意識向上を図る。

**1. 内容**

市内9地域での特色ある取組等を紹介するパンフレットを地域別に作成

- (1) 金沢の地域コミュニティの特徴
- (2) 町会連合会等の活動紹介
- (3) 公民館の活動紹介
- (4) コミュニティ活動への参加呼びかけ

※参考見本：第1ブロック「城南地域」 添付のとおり

**2. 配布方法**

全戸配布 （配布時期：令和7年11月中旬～令和8年1月）

# コミュニティの活動に参加してみよう！

／ よりよい暮らしを自分たちでつくる ／

町会では、“明るく住みよいまちづくり”をすすめています

## いつも安心・安全

登下校時の見守りや防犯パトロール、  
防災訓練、害虫の防除などを  
地域のボランティアの方々により  
運営・実施しています。



## ごみ出しが快適

ごみステーションは町会等で  
みんなが使いやすい場所を定め、  
器材なども工夫し、  
協力してきれいに  
管理を行っています。



## 夜道が明るい

街路灯(防犯灯)の  
維持管理(電気代等)の一部には  
町会費が充てられています。



公民館では生涯学習の拠点としてさまざまな行事を行っています

## 社会体育大会

健康増進や地域住民の交流を目的とし、  
年齢や体力に関係なく、  
生涯にわたって運動・スポーツに  
親しむ機会となっています。



## 文化祭

公民館で活動する地域住民が  
日頃の成果を披露する場であり、  
作品展示や演技発表等、地域における  
文化の振興と活性化が図られています。



## 二十歳のつどい

二十歳になった若者を祝い、  
成人としての自覚と責任を促す式典です。  
地域への愛着を深める  
機会にもなっています。



※活動内容は各町会・公民館により異なります。

## 市からのお知らせ



### 電子回覧板(結ネット)を 活用してみませんか？

金沢市では、地域における情報共有と発信、町  
会等役員の負担軽減及び若い世代の活動への  
参加を促進するため、電子回覧板等アプリの導  
入などを支援しています！



詳しくはこちら→

※金沢市が導入を支援している電子回覧板です。



### 生涯学習に関する情報サイトが あります！

公民館をはじめ生涯学習に関する情報を発信  
中！様々な「まなび」やイベントの情報がご覧  
いただけます！



詳しくはこちら→

### 地域コミュニティ、町会に関すること…金沢市市民局市民協働推進課

〒920-8577 金沢市広坂1-1-1  
TEL:076-220-2026 FAX:076-260-1178 Mail:kyoudou@city.kanazawa.lg.jp

### 生涯学習、公民館に関すること…金沢市教育委員会生涯学習課

〒920-8577 金沢市柿木畠1-1  
TEL:076-220-2441 FAX:076-220-2488 Mail:syougaku@city.kanazawa.lg.jp

発行 令和7年11月 ※掲載されている情報は当時のものです。

## 城南地域



菊川町公民館 /  
インクルーシブ  
防災事業

# 金沢の コミュニティ

～地域活動で“つながろう”！～

金沢市・金沢市教育委員会

# 金沢の 地域コミュニティについて

金沢は、城下町の歴史や文化、恵まれた自然環境の中で、豊かな人間性や高い連帯意識と相互扶助の精神を育んできました。昭和初期からは「善隣館」を地域福祉や社会教育の拠点として、隣近所で助け合いながら、地域住民の自発的な活動が実践され、現在では、町会、公民館、婦人会、社会福祉協議会、消防団など地域住民により組織される団体が、自発的に特色ある活動に取り組んでいます。

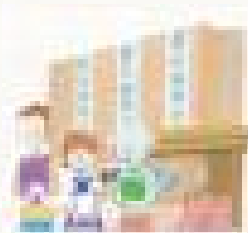

## 町会とは



町会は地域住民が自主的に運営している団体です。地域住民の親睦を図るとともに、地域の安全・安心に取り組む、良好な生活環境を築いていくことを目的としています。町会へ加入し、「地域の一員」として、様々な行事や活動に参加することで、交流や親睦が深まり、地域の連帯感が生まれ、いざという時に支え合い、助け合うことができます。

## 金沢の公民館

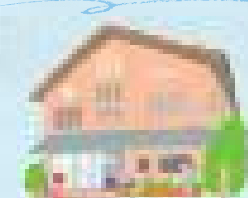

金沢市には61館の地区公民館があり、地域の生涯学習やコミュニティ活動、防災の拠点として重要な役割を果たしています。このように多くの公民館が市民の生活に深く根ざした活動を行っていることは、全国でも非常に珍しいと言われています。地域の学びや交流、防災に貢献しており、私たちの生活を支える大切な財産です。

## 金沢方式とは

本市では、『金沢方式』と呼ばれる特色ある地域運営方式により、地区公民館の設置・運営を行っています。

- 地域主導** 運営（維持管理、役職員選任など）を各地域に委任しています。
- ボランティア** 活動は多くのボランティアの方々によって支えられています。
- 地元負担** 運営費や施設の整備費の一部は、地元負担（最大1/5※）によってまかなわれます。 ※世帯数によって異なります。

- 自分たちの地域は自分たちで守り育て、運営していくという基本的な考え方のもとで確立された「金沢方式」は、全国でも特色ある地域運営方式であり、地域のコミュニティ活動に地域住民が主体的に参画することにつながっています。
- 「金沢方式」は、地元が一部負担してでも各校下（地区）に公民館の設置を望む地域住民の声を受けて、身近な地域活動の拠点として地区公民館を設置したことに始まり、地区児童館や消防団においてもこの方式により整備されています。

## 金沢のコミュニティの図

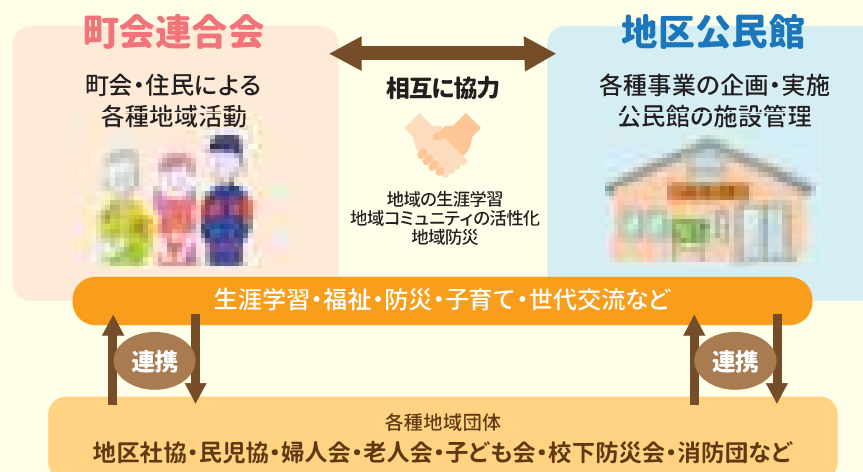

## 町会連合会等 活動紹介

※一部の地域をご紹介します

### 新墅町地区

#### 未来像具現化事業



令和2年度に町会連合会が中心となり、新墅町地区未来像策定委員会を結成。金沢大学と連携したワークショップなどにより、新墅町地区の未来像を策定しました。翌年度からは、同大学丸谷研究室との協働により、具現化した事業を進めています。

### 新墅町地区町会連合会

#### 新墅町地区について

金沢市中心部に位置しています。これまで発展を牽引してきた商業施設などは駅周辺への移転が進みましたが、個性的な商店街と兼六園や金沢21世紀美術館などの文化機能が充実し、観光客を中心とした賑わいが創出されています。

### 犀川利活用推進協議会に参加 (令和3年度～)

「犀川の河川空間」の居心地や魅力を高め、市民や来街者が日常的に集い、憩える空間をめざしています。そのため、河川空間での新しい過ごし方や、空間の利活用を検討する社会実験(サイガワリバーサイドアクト)にも参画。また、河川敷への階段やスロープなど、ハード面の利活用についても、県央土木総合事務所と検討しています。

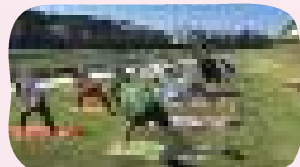

犀川河川空間利活用社会実験(サイガワリバーサイドアクト)

### 幸町地区防災まちづくり協定への取組 (令和4年度～)

幸町地区の特別消防対策区域周辺の6町会を対象に、町会連合会の主導で、勉強会や、まち歩きによる防災点検の結果を踏まえ、地域内の課題の整理、住民への説明会などを経て、令和6年度には金沢市と防災まちづくり協定を締結しました。



幸町地区防災まちづくり協定締結式

### 夜間防災訓練と防災&文化Day2024の開催 (令和5年度～)

旧新墅町小学校の体育館を避難所とし、避難所の開設から受付、食事、宿泊、撤収までを訓練しました。令和6年度からは、家族全員の防災意識を高める工夫として、「しんたて防災&文化Day」を開催し、多彩なブースが好評でした。

旧新墅町小学校体育館で開催された「しんたて防災&文化 Day2024」

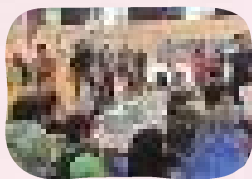

### 泉野校下町会連合会

#### 防災イベント —泉丘高校生と共に—



泉野校下町会連合会は、金沢泉丘高校の探求活動に協力し、防災イベントを開催しました。当日は金沢市危機管理課から防災用品を借り、参加者にテントの設営などを体験してもらいました。また、旅行者や外国人、障害のある人など、多様な避難者に対するシミュレーションを行ったことで、臨場感ある催しが実現。近隣の校下からも参加者を募り、他校の高校生や住民も会場を訪れました。



計2回の防災イベントを、高校生と一緒に実施しました

### 弥生町会連合会 泉町交友会

#### 秋祭り・獅子舞・踊りの夕べ

弥生町会連合会では、校区内の伝統や自然保護をしている特別な町会や地域を「特区事業」として支援、助成しています。その事業の一環として、毎年9月に本浄寺横に設けられる特設会場で開催されるのが秋祭り・獅子舞・踊りの夕べです。令和7年には新調された「令和寛政獅子頭」が近隣地域や町会内を巡行し、お披露目されました。約80名が参加した、生演奏のお囃子による獅子舞には、たくさんの拍手・歓声が沸き起こりました。飛び入りの人も加わり、会場いっぱい踊りの輪が広がります。



豪華な獅子頭と獅子の体に見立てた巨大な蚊帳が特徴

### 菊川地区町会連合会

#### 『町会長のお仕事』 冊子の作成・配布

菊川地区町会連合会では、毎年、町会長の約半分が交代します。交代時は、いかにスムーズに新任者に引き継ぐかが一番の課題であり、その解決手段として、町会長の役割や年間の行事をわかりやすく記載した冊子を作成しました。これを活用することで、引き継ぎも円滑になり、冊子には避難行動要支援者を地図上に落とし込み、災害時の安否確認に役立つ手順を掲載しており、地域内の防災体制強化にも役立っています。

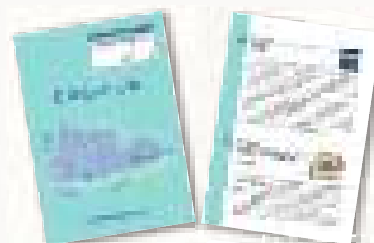

冊子で共通認識が生まれ、会議が早く進むメリットも生まれました



## 城南 地域

# 公民館活動レポート

菊川公民館

## インクルーシブ防災事業



当日は県内の3つの大学の学生が参加

さくがわ 防災すごろく風水害  
(地域準備編)

インクルーシブとは、「すべての人が孤立したり、排除されたりしない世界」を指し、菊川地区では、公民館を中心に、災害時におけるインクルーシブの実現を目的とした活動を展開しています。防災すごろくの作成をはじめ、年に10回、多方面から講師を招いてレクチャーを行っています。

配られたカードの内容について  
災害時に取るべき行動を発表

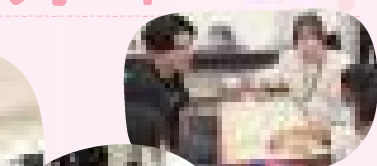

年齢が近い大学生が  
講師を務めることで、  
子どもたちもリラックス

### ／ 菊川地区について ／

犀川に架かる上菊橋の右岸に広がる住宅地域。かつては犀川上流の村々に通じる物流の拠点として栄え、今も往時の町並みが残されています。河川敷は整備され、散策や憩いの場として親しまれています。

令和7年7月には、地域の子どもを対象としたワークショップを開催しました。当日は、金沢大学の学生たちが講師となって進行を担当し、防災グッズを使ったクイズやすごろくで楽しみながら災害時の行動について考えました。後半のグループワークでは、障がいのある方や高齢者へのサポートについて、積極的に意見を述べる子どもたちの姿が見られました。安心安全な菊川のコミュニティづくりの活動はつづいています。

☎ 076-261-1769

撮影日：令和7年7月29日



野町公民館

## シニアのためのスマホ講座

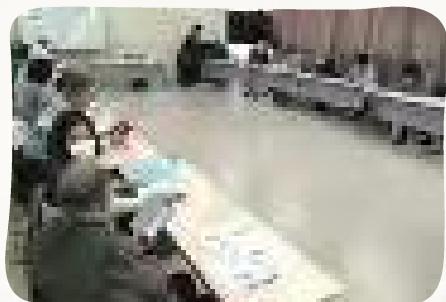

旧野町小学校（現在の「金沢未来のまち創造館」）にある野町会館内で実施。「ICTに強い町・野町」の実現を目的に、60代以上のシニア世代を対象としたスマートフォン講座を開いています。受講を通じて写真や動画の送受信、電話の使い方などの基礎知識を学ぶことで、地域住民のコミュニケーション力の向上を図っています。

☎ 076-241-5971

撮影日：令和6年2月9日

## 健康ヨガ教室

弥生公民館



地域の病院の協力のもと、理学療法士による無料のヨガ教室を月に2回行っています。柔軟性の向上、筋肉の強化、ストレス軽減などに効果があり、地域の健康づくりに貢献しています。ほかに脳トレ体操や囲碁ボールやモルックなどのニュースポーツ教室にも力をいれており、各種講座・サークルも開催。生涯学習推進の場として「さくらSDGs学級」も開級しています。

☎ 076-241-1329

撮影日：令和7年6月3日

城南公民館

## 城南こども寄席

子どもたちに本物の日本の伝統文化を体験してもらいたいと、落語家を招き、地区の3つの小学校（十一屋小学校・泉野小学校・長坂台小学校）で、順番に寄席を開催しています。本物の落語を目の前で聞くのが初めての児童も多く、巧みな話術に毎回会場は爆笑の渦に包まれます。その後、一般向けの寄席も行われます。

☎ 076-247-7041

撮影日：令和6年10月15日



中村町公民館

## サマーフェスタin中村

「三世代交流」に力を入れ、夏祭りを開催。金沢市立中村町小学校のグラウンドで開催され、模擬店などの飲食ブースやゲームなど、子どもから大人までが楽しめるイベントとして、毎年浴衣姿の町民で賑わいます。盆踊りでは、中村音頭をはじめ、おなじみの曲で盛り上がり、来場者が最後の抽選会まで飽きずに過ごせる内容になっています。

☎ 076-247-4447

撮影日：令和5年8月5日



## 夏休み親子茶道教室 & 和菓子づくり体験

新野町公民館



市内に店舗を構える和菓子店の職人を招き、親子で和菓子づくりを体験します。子どもに人気のキャラクターをモチーフとした和菓子をつくり、楽しく親子のつながりを深めます。自分たちがつくった和菓子を用いた茶道教室では、講師の指導のもと、お茶を点て合い、茶道と和菓子という金沢を代表する伝統文化にふれることができます。

☎ 076-231-0258

撮影日：令和6年8月3日

公民館へのアクセスはこちら ▶▶



## 市長定例記者会見資料

## 保護者のための職員採用説明会の開催について

本市の業務に興味・関心のある保護者の方を対象に、市職員の仕事内容や採用試験等について知っていただく説明会を開催します。

- 1 日 時 令和7年12月13日（土） 13：30～15：00
- 2 会 場 金沢市役所 第二本庁舎3階  
（金沢市柿木畠1－1）
- 3 対 象 高校生以上のお子様がいる保護者 50人程度  
※お子様本人と一緒にの参加も可能  
※応募者多数の場合は抽選
- 4 内 容 第1部 ガイダンス  
第2部 個別相談会
- 5 対象職種 事務、土木、建築、消防士
- 6 申込方法 金沢市職員採用サイトから電子申請サービスで申込み
- 7 申込期限 令和7年11月10日（月）～11月30日（日）

# 金沢市役所

お子様本人の参加もOK！

# 保護者のための 職員採用説明会

12.13 土 | 13:30~15:00  
金沢市役所 第二本庁舎3階

お申し込みは  
こちらから



金沢市職員採用サイト

高校生以上のお子様がいる保護者の方を対象に  
金沢市職員の仕事内容や採用試験について知っていただく  
説明会を初開催します

内 容	第1部 ガイダンス 第2部 個別相談会
対 象	高校生以上のお子様がいる保護者 計50人程度 (お子様本人と一緒にの参加も可能)
対象職種	事務、土木、建築、消防士

## こんな方におすすめです

- ・ お子様と一緒に将来の職業について考えたい
- ・ お子様が公務員を志望している



11月30日（日）までに電子申請でお申し込みください

## 旬の金沢食材フェアについて

### 1. 目的

旬の海幸金沢や加賀野菜などをふんだんに用いた期間限定のコース料理の提供を通して、金沢産食材の周知・消費拡大を推進する。

### 2. 概要

#### （1）金沢香箱 de ニューレストラン【別紙1】

（イタリアン、フレンチなどで新たな魅力を発信）

参加店舗：8店舗 「ラ・ルーチェ」、「ピアット・アルテ」、  
「ビストロ・ユニク」、「トラットリア・ペルティカ」、  
「アンティカ・バール・レピ」、「ラ・リナ」、  
「ターヴォロ・デル・グッフォ」、  
「クッチーナ・ケンイチロウ」

開催期間：11月10日（月）～12月7日（日）

#### （2）金沢産食材フェア ～Kanazawa Storyディナー【別紙2】

会 場： ハイアット セントリック 金沢「FIVE — Grill & Lounge」

開催期間： 11月19日（水）～ 12月22日（月）

#### ※金沢香箱

金沢港で水揚げされるメスのズワイガニ（香箱ガニ）の中でも、  
甲羅幅8.2cm以上で脚の揃った容姿端麗なものを指す。



# 金沢香箱 de ニューストラン

開催期間 11/10<sup>Tue</sup> ▶ 12/7<sup>Sun</sup>

別紙 1

ここ数年金沢市内で新しくオープンした気鋭のレストランがそれぞれ考案した各店オリジナルの金沢香箱コースを提案する食のフェアです。

## "金沢香箱"とは



金沢港で水揚げされる、甲羅幅8.2cm以上で脚の揃った容姿端麗なメスのズワイガニ(香箱ガニ)だけを指すプレミアムブランドです。金沢の漁師が自信を持ってお届けする、金沢の冬の味覚の女王です。

※料理写真はイメージです

2023.12  
OPEN



**ラ・ルーチェ**  
金沢市片町2-30-4 TEL.080-4251-3427  
金沢香箱コース ¥10,000 お一人様でも対応可能です。

2024.3  
OPEN



**ピアット・アルテ**  
金沢市片町1-1-20 スパイラルイン 柿木島1F TEL.076-208-5337  
金沢香箱コース ¥8,000 お一人様でも対応可能です。

2024.5  
OPEN



**ビストロ・ユニク**  
金沢市笠市町6-1 TEL.076-220-6655  
金沢香箱コース ¥9,000 お一人様でも対応可能です。

2024.7  
OPEN



**トラットリア・ベルティカ**  
金沢市笠市町6-4-1 TEL.076-204-7560  
金沢香箱コース ¥10,000 お一人様でも対応可能です。

2024.10  
OPEN



**アンティカ・バル・レピ**  
金沢市尾山町12-6 TEL.076-254-1039  
金沢香箱コース ¥8,800 お一人様でも対応可能です。

2024.12  
OPEN



**ラ・リナ**  
金沢市香林坊2-1-1 クラソ・プレイス香林坊 GF TEL.076-222-0141  
金沢香箱コース ¥9,900 お一人様でも対応可能です。

2025.3  
OPEN



**ターヴォロ・デル・グッフォ**  
金沢市片町2-31-40 TEL.076-254-5261  
金沢香箱コース ¥9,900 コースはお二人様より

2025.6  
OPEN



**クッチーナ・ケンイチロウ**  
金沢市香林坊2-8-26 TEL.076-255-1356  
金沢香箱コース ¥10,000 お一人様でも対応可能です。

上記の価格は全て税込みです。また市場の仕入れ状況によっては金沢香箱をご用意できない日もございます。あらかじめご了承ください。

企画：金沢市水産物ブランド化推進協議会／問い合わせ：金沢市農業水産振興課 TEL.076-220-2213



HYATT CENTRIC<sup>™</sup>  
KANAZAWA

## PRESS RELEASE

報道関係者各位

別紙 2

2025 年 10 月 6 日（月）

### ハイアット セントリック 金沢

金沢が誇る旬の味覚と地元生産者の思いを堪能

### 「金沢産食材フェア ～ Kanazawa Story ディナー」

2025 年 11 月 19 日（水）～12 月 22 日（月）



金沢の伝統とアートが織りなすホテル「ハイアット セントリック 金沢」（総支配人：松本 和浩、所在地：石川県金沢市）のオールデイダイニング「FIVE-Grill & Lounge」では、2025 年 11 月 19 日（水）～12 月 22 日（月）の期間限定で、金沢の豊かな自然と伝統に育まれた地元食材を存分に堪能できる「金沢産食材フェア ～ Kanazawa Story ディナー」を提供いたします。

加賀百万石の歴史や文化が色濃く残る金沢の街には、茶の湯や和菓子などの食の伝統が大切に残されており、旬を彩る山海の恵みも豊かで、多様な食文化が現代もなお受け継がれています。ハイアット セントリック 金沢は今年で 4 回目を迎えるこの特別メニューを通して、地域が誇る食の魅力をより多くの人々に体験いただくとともに、金沢で育まれた素材が秘める新たな魅力や生産者の深い思いを広く発信してまいります。

まず、石川の冬の味覚の代名詞“香箱ガニ”は 11 月 6 日の漁解禁から 2 ヶ月弱の間だけ、オレンジ色の内子の旨み、外子のつぶつぶ食感、濃厚な味噌の贅沢なハーモニーを味わうことができます。今回は、1 杯丸ごとを余すことなく、蟹身の旨味を凝縮した前菜と甲殻の出汁を生かしたスープでお楽しみいただけます。また、砂地栽培でみずみずしさが特長の“源助だいこん”、豊かな風味とほくほく感のあ

る“加賀れんこん”、爽やかで清々しい香りとシャキッとした食感が好評な“金沢せり”、加熱するととろけるような柔らかさと甘みが引き出される“金沢一本太ねぎ”、ピリッとした辛味がアクセントになる“二塚からしな”といった、この時季ならではの加賀野菜も多彩に揃います。そのほかにも、金沢港で水揚げされる新鮮な鰯や鱈、金沢市内で採れる蜂蜜なども取り入れながら、前菜からデザートまで、地場ものにこだわり、生産者それぞれの思いをひと皿ごとに映して、料理長、岡村英司がこの時季だけの特別コースを創造いたします。素晴らしい金沢産食材、作り手の情熱、そして卓越した技法で美味を紡ぐ“Kanazawa Story”ディナーをどうぞこの機会にご賞味ください。

#### FIVE – Grill & Lounge | 金沢産食材フェア ～ Kanazawa Story ディナー



##### メニュー内容：

##### 金沢野菜のコールドプレスジュース 五郎島金時のチップ

フレッシュな金沢野菜を栄養抜群のジュースにし、ほんのり甘い五郎島金時のチップを添えました。



##### 金沢港産香箱ガニ カリフラワーのピューレ カラフルカリフラワー 大野醤油を使った蟹酢ジュレ

香箱ガニの濃厚な内子とプチプチ食感の外子、ほぐし身をあわせ、甲羅の中にとっぷりと詰めました。カリフラワーのピューレ、地元の大野醤油を使った蟹酢のジュレとご一緒にどうぞ。



##### 香箱ガニのコンソメスープ カプチーノ仕立て 金沢金箔添え

香箱ガニの旨みをじっくり抽出したコンソメスープの上に、ふんわりとカプチーノ状に泡立てたクリームを重ねました。金箔をあしらひ、金沢らしさを演出。



##### 金沢港産鱈のフィレと白子のフリット 金沢春菊 二塚からしな OTM アマランサス 源助だいこんドレッシング

丁寧に低温調理した鱈と、石川県産米粉をまぶした白子のフリットを主役にした一皿。やわらかく上品な香りの金沢春菊、山葵に似た辛味の二塚からしな、源助だいこんのドレッシングなど、野菜の存在感も楽しめます。



##### 金沢産塩糰でマリネした金沢港産鰯のグリル 金沢せり 加賀れんこんのガレットとすり流し

塩麴でマリネした脂がのった鰯をグリルし、加賀れんこんのすり流し、金沢せりの爽やかなソースをアクセントに。れんこんとせりの軸はフリットでも添えて、食感の変化もご堪能ください。



**国産牛サーロインのグリル 加賀米野菜基地のバーニャカウダ  
人参 金沢産蕪のグリル 金沢一本太ねぎのロースト  
金沢一本太ねぎベーゼ 金沢柚子胡椒ソース**

国産牛のサーロインは、加賀野菜の数々を多彩なスタイルとともに。  
金沢柚子胡椒のほか、金沢一本太ねぎをジェノベーゼ風に仕上げた  
ソースとも好相性です。



**金沢藤五郎のシフォンケーキ 金澤やまぎし養蜂場の  
さくら蜂蜜アイスクリーム きよし農園の柚子ソース**

すりおろした金沢藤五郎を生地に練りこみ焼き上げた、軽やかなが  
らも弾力のあるシフォンケーキ。市内の養蜂場が手がける蜂蜜のア  
イスクリーム、地元の柚子ソースを添え、地の恵みがあふれます。

**期間：**2025年11月19日（水）～12月22日（月）

**時間：**17:30～20:00 L.O.

**料金：**13,000円（税込、サービス料別）

**ご予約・詳細：**

<https://www.hyatt.com/hyatt-centric/ja-JP/kmqct-hyatt-centric-kanazawa/dining/five-grill-lounge>

※状況によりメニューは変更になる場合があります。

**金沢産食材を継承する生産者より**



金沢市水産物ブランド化推進協議会 会長  
（有）鳥井漁業部 鳥井淳二 氏

金沢は水産物の産地が近く、新鮮な海の幸が豊富に揃います。毎年このフ  
ェアでは、地元が誇る旬の素晴らしい食材の数々が見事なアレンジでお客  
様へ提供され、楽しみでなりません。今年もどんな驚きがあるか、とても  
期待しています。



JA 金沢市 五郎島さつまいも部会 部会長  
藤村幸司 氏

五郎島金時は、“こっぽこぼ”（金沢弁で、ほくほくとした食感や美味しさを表現）で上品な甘さが特長で、焼き芋や汁物などの料理のほか、和洋菓  
子にも使われ、地域に根づいた食材のひとつです。今回の料理を通して、  
五郎島金時のさらなる魅力がより多くの人々に伝わることを願っています。

**本件に関する報道関係者からのお問い合わせ先**

「ハイアット セントリック 金沢」「ハイアット ハウス 金沢」 広報担当 村田、水本  
TEL: 076-256-1592 Email: [kmqct.marketing@hyatt.com](mailto:kmqct.marketing@hyatt.com)

「ハイアット セントリック 金沢」「ハイアット ハウス 金沢」 広報事務局  
高本育代：090-9134-8187 / 篠原礼子：090-5335-9545 Email: [info@ubuntupr.jp](mailto:info@ubuntupr.jp)

オフィシャル画像: <https://x.gd/MwFauA>

## **FIVE – Grill & Lounge**



所在地：石川県金沢市広岡 1-5-2 ハイアット セントリック 金沢 3 階  
ご予約・お問い合わせ：TEL 076-256-1559（受付時間 10:00 – 21:30）

EMAIL [five.kanazawa@hyatt.com](mailto:five.kanazawa@hyatt.com)

オンライン予約：<https://www.tablecheck.com/shops/five-hyatt-centric-kanazawa/reserve>

営業時間：【Dining】朝食 6:30 - 10:30 (L.O. 10:00)  
昼食 11:30 - 14:30 (L.O. 14:00)  
夕食 17:30 - 20:30 (L.O. 20:00)

【Lounge】11:30 - 21:00 (L.O.)

席数：【Dining】116席（朝食時100席）

プライベートダイニングルーム 1室12席

パビリオン 36席

【Lounge】72席（カウンター 15席、ラウンジシーティング 57席）

URL：<http://fivegrillandlounge.jp>

3 階に位置する「FIVE – Grill & Lounge」は、記念日や接待のご利用はもちろん、友人との食事や個室での小規模な歓送迎会や忘新年会などにも最適な、使い勝手のよいオールデイダイニングです。食前のアペリティフ、アフタヌーンティーやスイーツを提供するカフェタイムをご利用いただけるラウンジも併設しています。店名「FIVE」は、石川の伝統工芸である加賀友禅や九谷焼で用いられる「加賀五彩」、「九谷五彩」による「五」のインスピレーションと、店内の異なる「5 つの空間」に由来しています。

## **■「ハイアット セントリック 金沢」ホテル概要**

所在地：石川県金沢市広岡1-5-2  
電話番号：076-256-1234  
最寄り駅：JR金沢駅 金沢港口（西口）徒歩約2分  
階数：地上14階建て（1～14階部分）  
延床面積：17,314.33㎡  
総客室数：253室  
料飲施設：オールデイダイニング「FIVE – Grill & Lounge」3階  
バー「ルーフテラス バー」14階  
宴会施設：会場4、前室1（計500㎡）2階  
その他施設：フィットネスジム  
URL：<http://hyattcentrickanazawa.jp>

### ハイアット セントリック 金沢について

2020年に開業したフルサービスホテルとして、金沢駅から徒歩すぐの絶好のロケーションに位置し、歴史と伝統文化あふれる、街全体が美術館のような金沢で、芸術、芸能、建築など、ヒト・トキ・イミに繋がるここだけの経験を満喫する新たな旅の拠点となります。

コンテンポラリーなデザインと快適性を兼ね備えた 253 室のゲストルームは、アートに包まれたカナザワスイートを含む 7 室のスイートを有します。2 階には大きな窓が特徴的なイベントスペースを設け、開放感溢れる空間でパーティーから会議、展示会など幅広くご利用いただけます。

3 階に設けたオールデイダイニング「FIVE – Grill & Lounge」は、地元の食材をふんだんに使用した Grill 料理が特徴で、最上階に位置しオープンエアのテラスを設けた「ルーフテラス バー」では、非日常のひとときをお過ごしいただけます。

金沢の伝統的な要素を随所に反映させたインテリアデザインや 100 点以上のアートワークを間近に感じながら、人と人が、人とアートが、人と文化が交差し、新たな感動に出会う場所です。また、ゲストが得た新たな発見やインスピレーションを受け入れ進化する情報を発信していきます。

[Facebook](#) (@HyattCentricKanazawa)、[Instagram](#) (@hyattcentrickanazawa)、[LINE@](#)(@hyattcentricknz)でフォローしてください。

#### ハイアット セントリックについて

常に抜群のロケーションに位置するハイアット セントリックはフルサービスのモダンなブティックホテルブランドです。さまざまな活動の中心にいたい旅慣れたお客様を、新しい発見に満ちた冒険の旅へ誘うために作られたホテルです。それぞれのホテルがロビーにお客様同士の交流の場を提供する一方、館内のバーやレストランは、地元で人気のホットスポットとして、愉快的会話、地元の味覚にインスパイアされたメニューやシグネチャーカクテルが味わえます。客室は機能的で過不足ないコンテンツポラリーな設えです。熱い心でおもてなしするスタッフが、地元の食やナイトライフなどホットな情報を揃えてお客様をお迎えします。詳しくは [hyattcentric.com](https://hyattcentric.com) をご覧ください。[Facebook](#)、[Instagram](#) で、@HyattCentric をフォローしてください。また、旅の思い出にハッシュタグ「#HyattCentric」を付けた写真の投稿もお待ちしています。