



- ホームページ、facebook.....▶▶▶
- twitter、YouTube.....▶▶▶

■人口 463,062人
■世帯数 207,271世帯(R2.7現在)

申請はお早めに!

特別定額給付金の申請期限は8月24日(月)まで

国の新型コロナウイルス感染症緊急経済対策として、家計への支援を行うため国の給付金(一人10万円)を給付する事業です。申請がお済みでない方は、お早めに申請書をご確認いただき申請をお願いします。申請書類が届いていない、または紛失したなどの場合は、下記までご連絡ください。

10万円特別定額給付金

申請用紙は届いていますか?

お手元に

申請書類封筒(ワリム色)

5月下旬にこの封筒で申請書を送付しています

申請期限
8月24日(月)まで(当日消印有効)

期限を過ぎて提出された場合は、給付できません。
世帯主のマイナンバーカードによるオンライン申請の期限も同日です。

金沢市からのお願い

提出いただいた申請書に記入が必要な欄への記入がない、添付書類の不足などがある場合、職員が電話などでご連絡し、対応をお願いしています。実施本部から連絡があった場合は、早めのご対応をお願いします。
*8月24日までに連絡・確認が取れない場合、申請を取り下げたものと見なす場合がありますのでくれぐれもご注意ください。

DVなどを理由に金沢市に避難している方でも、給付金を受け取れる場合があります。下記までご連絡ください。
【問い合わせ先】金沢市特別定額給付金事業実施本部 ☎220-2200 FAX260-0023

金沢農業大学校研修生 募集開始!

野菜づくりを学び、農業経営をはじめたい方のための研修です。実習を中心とした2年間の研修で野菜の栽培技術などを学びます。研修修了後は、営農計画に応じた就業支援制度があります。

対象	来年2月1日現在18歳以上65歳以下の方で、研修修了後、金沢市内で就農できる方	申込み	「金沢農業大学校研修申込書」を市農業センターへ提出(郵送・電子メール可)
募集人数	第16期生 15人程度	締切	11月20日(金)必着
研修期間	来年2月から2年間	選考	書類および面接
研修内容	週2回の基本研修(1年目:火・金曜日、2年目:月・木曜日の午前3時間程度)のほか、経営力向上研修、専門研修、里親農家研修など	面接日	12月5日(土)
研修場所	市農業センター、生産者の圃場、市場など	結果の通知	12月下旬までに、選考結果を郵送にて通知
		受講料	無料(教材費、傷害保険料の一部は実費負担)

【申込み・問い合わせ先】市農業センター 〒920-0371 下安原町東1471 ☎249-2744 FAX249-4470

◆みまっし金沢(石川テレビ) 8月8日(土)17:25~17:30 「特別定額給付金の申請はお早めに」

◆いいね金沢(北陸放送) 8月15日(土)17:15~17:30 「金沢農業大学校研修生募集」

8月5日(水)11時に、同報防災無線を活用した全国一斉の情報伝達試験を実施します

🏠 危機管理課 ☎220-2366

金沢市宿泊施設改修事業費補助 申請募集中

☑ 5年以上市内の宿泊施設を営業している方 ※ほかに要件あり

📄 宿泊者に対するおもてなしや利便性の向上などを目的として行う改修工事の経費を助成 補助率2/3(上限700万円)

※お申し込みの際は事前にお問い合わせください

🏠 観光政策課 ☎220-2194(8月31日17:45締切)

高齢者福祉保健台帳を作成するための一斉調査を来年度以降に延期します

☑ R2.4.1時点で65歳以上の方

🏠 地域長寿課 ☎220-2288

クラフトプラザ香林坊 入居者募集

☑ 伝統工芸・繊維・デザイン業などの事業者・起業予定者

📄 [ルーム1]9.15坪 102,660円 [ルーム2]9.65坪 108,270円 [ルーム3]6.52坪 73,150円 [ルーム4]7.75坪 86,950円

※新規事業者、創業3年未満の方は減額制度あり

🏠 クラフト政策推進課 ☎220-2373(8月31日必着)

金沢市職員採用候補者試験 受付開始

◆短大・高校卒業程度 1次試験9/27(日)ほか

試験区分	採用予定	受験資格(ほかに要件があります)
事務	5人程度	H11.4.2~H15.4.1に生まれた方
土木	3人程度	
建築	1人程度	
機械	3人程度	
電気	3人程度	
消防士	10人程度	

◆障害のある方 1次試験9/26(土)および27(日)

試験区分	採用予定	受験資格(ほかに要件があります)
事務	3人程度	S56.4.2~H15.4.1に生まれ、身体障害者手帳、療育手帳または精神障害者保健福祉手帳をお持ちの方

◆中途採用者(就職氷河期世代) 1次試験9/27(日)

試験区分	採用予定	受験資格(ほかに要件があります)
事務	2人程度	S46.4.2~S62.4.1に生まれた方

◆薬剤師(2回目) 試験日9/27(日)ほか

試験区分	採用予定	受験資格(ほかに要件があります)
薬剤師(2回目)	1人程度	S56.4.2以降に生まれた方で、薬剤師免許をお持ちの方

📄 詳しくは、[金沢市 職員採用](#) (検索)

(試験案内・申込書は人事課、市民センター、東京事務所でも配布)

📄 人事課(第一本庁舎4階) ☎220-2079(9月1日締切)

金沢市会計年度任用職員採用試験(障害のある方) 受付開始

☑ 身体障害者手帳、療育手帳、精神障害者保健福祉手帳を有する方

📄 詳しくは、[金沢市 会計年度任用職員](#) (検索)

📄 人事課(第一本庁舎4階) ☎220-2079(9月1日締切)

特別障害者手当、福祉手当、特別児童扶養手当は年1回の現況届の提出が必要です(8/12~受付)

🏠 障害福祉課 ☎220-2289 FAX232-0294(9月11日締切)

中心商業地公演奨励事業 申請受付中

📄 10月1日~来年3月31日までに金沢歌劇座、市文化ホール、赤羽ホールで開催される公演に10万円を助成

📄 詳しくは、[金沢市 中心商業地公演奨励](#) (検索)

📄 企画調整課 ☎220-2031(9月20日消印有効)

労働相談窓口のご案内

☑ 火・木・金曜 9:00~12:00、13:00~16:00

📄 社会保険労務士(火曜は女性)による相談

🏠 労働相談窓口(第一本庁舎5階) ☎220-2188

女性相談・DV相談のお知らせ

◆電話・面接相談 月~金曜 9:00~17:00

◆特別相談 ※事前面接要

- ・弁護士相談 第1火曜、第3金曜 13:00~15:00
- ・臨床心理士相談 第2木曜 10:00~12:00
- ・カウンセリング 毎週木曜 13:00~15:00

🏠 女性相談支援室 ☎220-2554



市シルバー人材センター入会説明会

☑☑ 毎週火曜日 13:30~14:30 60歳以上の市民 15人程度

📄 市シルバー人材センター ☎222-2411(申込み順)

金沢21世紀美術館の催し 日時指定予約券発売中

◆内藤礼 うつしあう創造 8月23日(日)まで 1,600円(当日券2,000円)

◆de-sport:芸術によるスポーツの解体と再構築 9月27日(日)まで 1,000円(当日券1,200円)

📄 予約券の購入は、[金沢21世紀美術館](#) (検索)

🏠 金沢21世紀美術館 ☎220-2800

湯涌みどりの里 そば打ち体験教室 火曜休み

☑ 8月30日までの土日祝日(8/15、16は除く) 9:30~16:00 所要時間は90分程度

💰 1組2,000円(2~4人/組) 試食は1人100円追加

🏠 金沢湯涌みどりの里 ☎235-8033

特別展「日本を超えた日本建築-Beyond Japan-」

☑ 11月29日(日)まで

📄 日本を代表する建築家の8作品を模型や映像などで紹介

📄 詳しくは、[金沢建築館](#) (検索)

💰 観覧料800円

🏠 谷口吉郎・吉生記念金沢建築館 ☎247-3031

「陶と染・二人展」

☑ 8/5(水)~16(日) 11:00~17:00 ※最終日は16:00まで

🏠 金沢・クラフト広坂 ☎265-3320

市民相談室からのお知らせ

📄 法律相談:8月7日(金)~14日(金)はお休みします

📄 登記・成年後見相談:8月12日(水)はお休みします

🏠 市民相談室(第一本庁舎2階) ☎220-2222

8月12日(水)のキゴ山星まつりは、新型コロナウイルス感染予防のため中止します

🏠 キゴ山ふれあい研修センター ☎229-1141

消費者トラブル出張寄席 ~消費者トラブルについて落語でわかりやすく伝えます~

☑ 市内に所在し活動する団体・グループ ※政治・宗教団体、営利目的の集会を除く

📄 団体・グループが開催するイベントなどに落語家を派遣

📄 詳しくは、[金沢市 消費者トラブル出張寄席](#) (検索)

📄 人権女性政策推進課 ☎220-2095(8月21日締切、未受講の団体に限る)

科学実験教室「かわりゴマをためしてみよう」

☑ 8月22日(土) 10:30~12:00、14:00~15:30

🏠 子ども科学スタジオ(長町3-3-3)

☑💰 年長児~小学2年生と保護者 各16組 100円

📄 詳しくは、[金沢子ども科学財団](#) (検索)

📄 金沢子ども科学財団 ☎221-2061(8月10日締切、多数時抽選)

外国人母子のための通訳ボランティア育成セミナー

☑ 8/22、9/5、12の土曜日(全3回)、13:30~15:30

☑ 20歳以上で日常生活に支障がない程度の外国語の会話ができる方 20人

📄 外国人保護者の乳幼児健診などの言語サポート 申込み方法など詳しくは、[金沢国際交流財団](#) (検索)

🏠 金沢国際交流財団 ☎220-2522(8月16日必着、多数時抽選)

染講座「藍の生葉で空色ストールを染めよう!」火曜休み

☑☑💰 8月23日(日)10:00~16:00 若干人 3,000円

🏠 金沢湯涌創作の森 ☎235-1116(申込み順)

からだところのリラックス教室 「ストレスとの上手なつきあい方」

☑ 8月24日(月)、28日(金) 14:00~14:40

☑☑ 金沢健康プラザ大手町東館 市民 各30人 100円

📄 金沢健康福祉財団 ☎222-0102(申込み順)

パソコン教室 受講生募集

	講座名	日程	回数
①	エクセル入門	8/19~9/30の水曜(9/23除く)	6
②	70代からのスマホ	8/24~9/14の月曜	4

☑☑ ①②10:00~12:00 各8人(2人以上で開講)

①文字入力ができる方向け、②スマホ持参

💰 ①9,600円+テキスト代、②6,400円

🏠 市シルバー人材センター ☎222-2411(初回の1週間前締切、申込み順)

はたらく二人を応援! 「家事シェア」×「ゼロ家事」セミナー参加者募集

☑ 9月26日(土)13:00~14:45

🏠 金沢港クルーズターミナル

☑ 市内在住・在勤の方 50組 ※お一人での参加も可

📄 詳しくは、[金沢市家事シェアプロジェクト](#) (検索)

📄 人権女性政策推進課 ☎220-2095(9月4日必着、申込み順)

日時	内容	場所・問い合わせ先
(昼コース) 9/2~2/10の水曜 10:00~12:00	手話奉仕員養成講座 受講生募集(全23回) 松ヶ枝福祉館、教育プラザ富樫など	市聴力障害者福祉協会 ☎233-7729
(夜コース) 9/4~2/12の金曜 19:00~21:00	市内在住・在勤・在学の18歳以上の方(高校生不可) 各15人 10,000円(教材費)	FAX233-9011 (8/21締切、申込み順)
9/6(日) 10:15~11:15	9月「写露の会」(演目:自然居士・来殿)参加者募集 20人 500円と観覧料310円	金沢能楽美術館 ☎220-2790(申込み順)
10/4(日)~25(日) 9:30~15:30	パソコン講座(応用編) 全3回 15人 1,100円(教材費)	市母子寡婦福祉連合会 ☎224-3417 (9/11必着、多数時抽選)
10/4(日)~25(日) 9:30~16:00	調剤薬局事務講座 全4回 9人 5,000円(教材費+認定料)	
10/4(日) 9:40~10:40	就業支援セミナー 伝わる話し方講座 30人	





市の情報をネットで!

- ホームページ、facebook.....>>>
- twitter、YouTube.....>>>

アウトドアでの火の取り扱いにご注意ください!

① 「着火剤」の継ぎ足し厳禁!

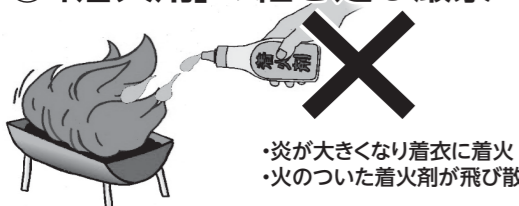

- ・炎が大きくなり着衣に着火
- ・火のついた着火剤が飛び散る

② 消毒用アルコールは火気から離して!

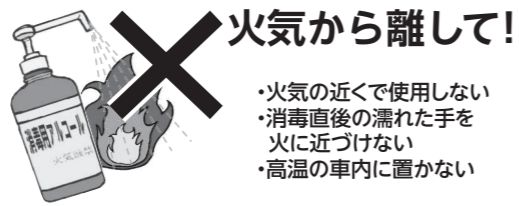

- ・火気の近くで使用しない
- ・消毒直後の濡れた手を火に近づけない
- ・高温の車内に置かない

③ こんろはガスボンベを過熱しないように!



- ・2台以上並べて使用しない
- ・火気の近くにボンベを置かない
- ・高温の車内に置かない

④ テント内でガス器具の使用は危ない!

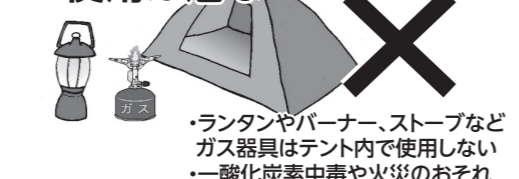

- ・ランタンやバーナー、ストーブなどガス器具はテント内で使用しない
- ・一酸化炭素中毒や火災のおそれ

【問い合わせ先】 消防局予防課 ☎280-2065 FAX280-0020

動画配信中

金沢市消防局
ホームページ



金沢市消防局
公式インスタグラム



夏の食中毒を予防しましょう

夏は気温や湿度が高く、細菌による食中毒が発生しやすい時期です。以下のポイントをしっかり守って、家庭での食中毒を予防しましょう。

消費者の方へ

- ・食品を購入する際は、賞味期限、消費期限、保存方法などを確認しましょう。
- ・肉・魚は、他の食品を汚染しないように、分けて包みましょう。
- ・水や保冷剤を活用して、適切な温度で持ち運びましょう。

テイクアウトなどを行う飲食店等事業者の方へ

- ・加熱が必要な食品は、中心部まで十分に加熱しましょう。
- ・提供するまでに食品を長時間常温に置かないでください。
- ・お客さまに、速やかに食べるよう伝えましょう。



来年6月1日よりHACCPに沿った衛生管理の実施が義務となります

市内公民館で飲食店事業者向け研修会を開催しています。詳しくは、[金沢市 食品衛生](#) [検索] ※飲食店以外の業種については、下記へお問合せください。

問い合わせ先 衛生指導課 ☎234-5112 FAX220-2518 ✉eishi-s@city.kanazawa.lg.jp

金沢市 職員採用候補者試験 受付中

短大・高卒程度

試験区分 事務、土木、建築、機械、電気、消防士
1次試験日 9月27日(日)ほか ※試験区分により異なります

障害のある方

試験区分 事務
1次試験日 9月26日(土)、27日(日)

中途採用者(就職氷河期世代)

試験区分 事務
1次試験日 9月27日(日)

薬剤師(2回目)

試験区分 薬剤師(2回目)
試験日 9月27日(日)、10月上旬
試験案内、申込書は人事課、市民センター、東京事務所で配布しています
詳しくは、[金沢市 採用試験](#) [検索]

【問い合わせ先】 人事課(第一本庁舎4階)
☎220-2079 FAX220-2084(9月1日締切)



市民活動サポートセンター運営会議 委員募集

- ☑ 20歳以上の市内在住、在勤、在学の方 2人
- 📄 任期:10月から2年間
- 📄 所定の用紙に応募動機(400字)を記入して応募 面接あり
- 🗨️ 市民活動サポートセンター ☎225-7763(9月4日必着)

金沢健康福祉財団 非常勤事務職員(産休代替職員)募集

- ☑ エクセル、ワードのできるS31.4.2以降生まれの方 1人
- 📄 詳しくは、[金沢健康福祉財団](#) [検索]
- 🗨️ 金沢健康福祉財団 ☎260-0071(9月10日消印有効)

動画「金沢市の介護保険の現状と課題について」を公開中です

- 📄 詳しくは、[金沢市 介護保険](#) [検索]
- 🗨️ 介護保険課 ☎220-2264

金沢21世紀美術館の催し

- ◆内藤礼 うつしあう創造 日時指定予約券販売中
8月23日(日)まで 1,600円(当日券2,000円)
- ◆コトリ会議 演劇公演「晴れがわ」
8月14日(金)19:30 8月15日(土)15:00、19:00
8月16日(日)11:00、15:00
2,700円(当日券3,000円) 高校生無料招待あり
詳しくは、[金沢21世紀美術館](#) [検索]
- 🗨️ 金沢21世紀美術館 ☎220-2800



◆まいどさんの金沢クイズ(テレビ金沢)
8月15日(土) 11:40~11:45
「鼠多門の巻」

◆いいね金沢(北陸放送)
8月15日(土) 17:25~17:30
「金沢農業大学校研修生募集」



◆ピープル&シティアイラブ金沢(エフエム石川)
日曜 18:30~
◆ちょっときいてたいま!(ラジオかなざわ)
土曜 10:00~

◆グッディ金沢・いいね金沢(北陸放送)
木曜 14:30頃~
◆いいね金沢 耳より情報(ラジオかなざわ)
月~木曜 16:55頃~

金沢市特別支援教育指針改定骨子案に係る意見募集

- 📄 詳しくは、[金沢市 パブリックコメント](#) [検索]
- 🗨️ 学校指導課 ☎220-2436(9月4日締切)

いいね金沢環境活動賞 募集

- 📄 市内で環境保全活動をしている個人、団体、事業所を表彰
詳しくは、[金沢市 環境活動賞](#) [検索]
- 🗨️ 環境政策課 ☎220-2529(9月11日必着)

あすなる青春文学賞 作品募集 火曜休み

- ☑ 県内在住、在勤、在学の中学生~20歳の方
- 📄 短編小説部門、詩部門 詳しくは、[あすなる青春文学賞](#) [検索]
- 🗨️ 金沢文芸館 ☎263-2444(9月1日~12月20日受付)

牛乳パックで貯金箱づくり

- ☑ 8月15日(土)10:30~16:00(15:00まで受付)
- 🗨️ 千寿閣 ☎222-0008

伝統工芸実演~和傘~ 火曜休み

- ☑ 8月15日(土)10:00~17:00 入園料310円
- 🗨️ 金沢湯涌江戸村 ☎235-1267

飲食店事業者向けHACCP(ハザップ)研修会

開催日	場所	時間
8/18(火)、24(月)	米丸公民館	14:30~15:30
8/20(木)、26(水)	扇台公民館	
8/25(火)	押野公民館	
8/28(金)、9/1(火)	大野町公民館	
9/7(月)、14(月)	戸板公民館	

- 📄 詳しくは、[金沢市 食品衛生](#) [検索] ※昨年と同じ内容
- 🗨️ 衛生指導課 ☎234-5112(申込み順)

オンライン講演会「外国につながる子どもたちの学習支援と地域でできること」参加者募集

- ☑ 8月21日(金)10:00~11:30 市民50人 Zoom利用
- 🗨️ メールに講座名、氏名を明記
金沢子どもスタディサポート
✉kanazawa.kodomo@gmail.com
🗨️ 国際交流課 ☎220-2075

キゴ山ブルーベリー収穫体験 参加者募集

- ☑ 8月25日(火)、30日(日)10:00~11:00
- ☑ 市内在住の親子 各回20人 1人500円
- 🗨️ 往復はがきにイベント名、参加希望日、全員の氏名、住所、電話番号を明記 〒920-1107 小豆沢町ヲ4
キゴ山ふれあい研修センター青少年交流棟
☎229-0583(8月18日必着、多数時抽選)

建築士・ファイナンシャルプランナーによる無料耐震相談会

- ☑ 9月1日(火)、2日(水)10:00~15:30
- 🗨️ 第一本庁舎1階 エントランスホール
- ☑ S56年以前建築の住宅に居住する方
- 📄 ファイナンシャルプランナー相談は電話予約が必要です
- 🗨️ 建築指導課 ☎220-2059

古布を使った布ぞうり作り

- ☑ 8月28日(金)10:00~12:00 西部環境エネルギーセンター
- ☑ 市民20人(初めての方のみ) 500円
- 🗨️ 環境政策課 ☎220-2507(9:00~受付、申込み順)

「地域課題マッチング事業」お困りごと募集

- 📄 みなさまのお困りごと大募集!
自分たちで地域の課題を解決しませんか?
詳しくは、[地域課題マッチング事業](#) [検索]
- 🗨️ ICT活用推進室 ☎220-2014(8月26日締切)

科学実験教室「さかさ万華鏡ってなんだろう」

- ☑ 8月29日(土)10:30~12:00、14:00~15:30
- ☑ 年長児~小学2年生と保護者 各回16組32人 100円
- 📄 申込み方法など詳しくは、[金沢子ども科学財団](#) [検索]
- 🗨️ 金沢子ども科学財団 ☎221-2061
(8月17日締切、多数時抽選)

湯涌みどりの里 大根オーナー募集(全3回)

- ☑ 9月6日(日)、20日(日)10:00~12:00、
12月13日(日)13:30~16:00
- ☑ 3回とも参加できる市民 10組(1組2~4人) 2,000円/組
- 📄 種まき、間引き、収穫・大根寿司作り
- 🗨️ 往復はがきに教室名、住所、氏名、人数、電話番号を明記
〒920-1122 湯涌荒屋町47 金沢湯涌みどりの里
☎235-8033(8月30日消印有効、多数時抽選)

女性活躍応援講座

「働き女子のための印象アップセミナー」(全2回)

- ☑ 9月10日、17日の木曜 18:30~20:30
- 🗨️ 市女性センター 市内在住、在勤の女性 20人
- 📄 詳しくは、[金沢市 女性センター](#) [検索]
- 🗨️ 市女性センター ☎223-1265(申込み順)

金沢職人大学校 市民公開講座2020

- ☑ 9月13日(日)9:00~16:00 1,000円
- ☑ 市内在住、在勤、在学の18歳以上の方 各10人(造園20人)
- 📄 職人とのものづくり・実習体験
①石工 ②瓦 ③左官 ④造園 ⑤大工 ⑥畳 ⑦建具 ⑧板金 ⑨表具
詳しくは、[金沢職人大学校](#) [検索]
- 🗨️ 往復はがきに講座名、住所、氏名(ふりがな)、年齢(保険のため)、電話番号を明記
〒920-0046 大和町1-1 金沢職人大学校
☎265-8311(8月24日必着、多数時抽選)

ひよこ親子教室 参加者募集(全5回)

- ☑ 10月~来年2月 10:00~11:30
- ☑ 市内のH31.2.1~R2.6.30生まれの子と保護者 10組
- 📄 保護者同士の子育て交流、育児スキルアップ講座など
- 🗨️ 往復はがきに住所、親子の氏名、子の生年月日、電話番号を明記
〒920-0811 小坂町西8-11 城北児童会館
☎251-0444(9月8日消印有効、多数時抽選)



市の情報をネットで! ● ホームページ、facebook>>> いいね金沢 [検索]
 ● twitter、YouTube>>> @CityofKanazawa [検索]

対象となるお子さまの ロタウイルスワクチン接種が 無料になります

10月1日
より



対象となるお子さま

令和2年8月1日以降に生まれたお子さま
 *9月30日以前の接種は無料になりませんので
 ご注意ください

予防接種券の送付

この予防接種は生後6週以降に行うものであり、無料で受ける際には、金沢市が発行する予防接種券が必要となります。医療機関で予防接種券の提示がない場合は無料となりません。なお、予防接種券は、生まれた月の翌月末に保護者あてに郵送します。

[問い合わせ先]健康政策課 ☎220-2701(予防接種専用電話) FAX220-2231

KANAZAWA MARATHON 2020 ON-LINE

参加者募集!!



スマートフォンにランニングアプリをインストールして、それぞれのタイミング・回数・コース・ペースでフルマラソンの完走を目指すオンラインランニングイベント!

開催期間 10月10日(土)~11月10日(火)

募集期間 8月26日(水)~9月30日(水)
 ※エントリーサイト・RUNNETからの申込み
 (https://runnet.jp/)

定員 5,000人 ※申込み順、定員に達した時点で締切

参加料 1,500円 ※参加料の入金時に、別途手数料220円要



42.195km完走者の中から抽選で100人に「金沢マラソン2021」優先出場権をプレゼント!!

申込み方法など詳しくは、[金沢マラソン] [検索]
 [問い合わせ先]金沢マラソン組織委員会事務局 ☎220-2726 FAX261-2552

新型コロナウイルス感染症の影響による休業・雇用等に関する各種助成制度

実施機関	対象	制度	内容
国	事業主向け	①雇用調整助成金・緊急雇用安定助成金	売上減少の中、従業員等の雇用維持に努める事業主に休業手当の一部を助成(日額上限15,000円)
	労働者向け	②新型コロナウイルス感染症対応休業支援金・給付金	休業させられたが休業手当を受けられなかった労働者に支援金を給付(日額上限11,000円)
金沢市	事業主向け	③中小企業緊急雇用安定助成金	雇用調整助成金・緊急雇用安定助成金の助成を受け、その助成率が5分の4の事業主に休業手当の一部を助成(1事業主上限200万円)
		④離職者等正規雇用緊急奨励金	内定取消・解雇等された方を新たに正社員として雇用した市内に本社を置く事業主に給与の2分の1を助成(月額上限15万円×3月)

[問い合わせ先] ①石川労働局 ☎265-4428
 ②新型コロナウイルス感染症対応休業支援金・給付金コールセンター ☎0120-221-276
 ③④労働政策課 ☎220-2199

[金沢市はたらくサイト] [検索]



DV等を理由に金沢市に避難されている方へ ~特別定額給付金に関するお知らせ~

- ☑ 受付期限:8月24日(月)
- 🏠 4月27日までに住民票を金沢市に移すことができず、金沢市から特別定額給付金の申請書類が届いていない方は、人権女性政策推進課までご連絡ください。一定の条件で特別定額給付金を受けられる場合があります。
- 🗨️ 人権女性政策推進課 ☎220-2095

市税の特別納付相談窓口を開設します

- ☑ 8月23日(日) 9:00~17:45
27日(木) 17:45~20:00
- 🗨️ 税務課 ☎220-2171・2172・2173

個人市・県民税の第2期の納期限は8月31日(月)です

🗨️ 市民税課 ☎220-2161

金沢21世紀美術館からのお知らせ

- ① 展覧会日時指定鑑賞券販売中
 - ◆内藤礼 うつしあう創造 8月23日(日)まで 1,600円(当日券2,000円)
 - ◆de-sport:芸術によるスポーツの解体と再構築 9月27日(日)まで 1,000円(当日券1,200円) ※詳しくは、[金沢21世紀美術館] [検索]
- ② 令和3年度下期 市民ギャラリー利用予約受付
 対象期間:令和3年10月5日(火)~令和4年4月3日(日)
 ※希望期間が重複した場合は利用期間を調整
- 🗨️ ②は所定の申請書を持参または郵送
 〒920-8509 広坂1-2-1 金沢21世紀美術館 ☎220-2800(②9月1日~14日受付)

日本海セミナー 展示「海の警察 海上保安官フェスタin海みらい」

- ☑ 9月1日(火)まで ※水曜除く
- 🗨️ 海の安全を守る海上保安庁についてのパネル展示
- 🗨️ 金沢海みらい図書館 ☎266-2011

コケ玉づくり教室

- ☑☎☎8月23日(日) 10:30~12:30 市民12人 1,500円
- 🗨️ 千寿閣 ☎222-0008(申込み順)

◆みまっし金沢(石川テレビ)
8月22日(土) 17:25~17:30
「IMAGINE KANAZAWA2030
パートナーズの募集」

◆金沢コミュニティチャンネル
(金沢ケーブル031ch)
「新しい生活スタイルの中で
~火災予防~」



◆ピープル&シティアイラブ金沢(エフエム石川)
日曜 18:30~
◆ちょっときいてたいま!(ラジオかなざわ)
土曜 10:00~

◆グッディ金沢・いいね金沢(北陸放送)
木曜 14:30頃~
◆いいね金沢 耳より情報(ラジオかなざわ)
月~木曜 16:55頃~

金沢・クラフト広坂の催し

- ◆金沢里山工房交流会展「里山のKOGEI」
8月19日(水)~30日(日) 11:00~17:00(最終日は16:00まで)
陶・漆・染織・金工・ガラスなど、季節感あふれる里山の工芸品の展示販売
- ◆4 Weeks Selection ~次世代を担う若手作家たちの空間~
「藤原彩葉(ガラス) 祈りのうつわ展」
「佐藤静江(ガラス) 私の45日間」
9月13日(日)まで
🗨️ 金沢・クラフト広坂 ☎265-3320

開館15周年記念展 「思ひ出るま>(おもいはずるま)」

- ☑☎8月30日(日)~12月28日(月) 観覧料310円
- 🗨️ 回顧録「思ひ出るま>」にしたがい、上京、挫折、師・尾崎紅葉のことなど、思い出されるままに振り返ってゆく企画展
- 🗨️ 徳田秋聲記念館 ☎251-4300
◆8月24日(月)~29日(土)は展示替えのため休館します

キゴ山ふれあい研修センターの催し

- ① ぶらつとキゴ山 ~ゆつたりプラネタリウム&虫取り
&青空に向けて水ロケット発射!~
8月30日(日) 9:00~12:00 40人
- ② キゴ山親子自然体験塾・秋
9月19日(土)、20日(日)
市内の小中学生と保護者18家族 60人 2,500円/人
キゴ山ハイキング、テント泊、プラネタリウム、星の観察、野外炊飯など
- 🗨️ ②は往復はがきに住所、氏名(ふりがな)、学年、性別(保険のため)、電話番号を明記
〒920-1141 平等本町カ13-1 キゴ山ふれあい研修センター ☎229-1141(①申込み順、②8月28日必着、多数時抽選)

科学実験教室「水飲み鳥ってなんだ」

- ☑ 9月5日(土) 10:30~12:00、14:00~15:30
- 🗨️ 子ども科学スタジオ(長町3-3-3)
- ☎☎年長児~小学2年生と保護者 各回16組32人 100円
- 🗨️ 詳しくは、[金沢子ども科学財団] [検索]
金沢子ども科学財団 ☎221-2061(8月24日締切、多数時抽選)

金沢蓄音器館の催し

- ◆まだら模様のベーターヴェン
9月4日(金) 18:30~ 18人 500円
- ◆SP盤鑑賞会「歌謡走馬灯」
9月12日(土) 14:30~ 18人 観覧料310円
- ◆SP盤鑑賞会「音盤の記憶」
9月19日(土) 14:30~ 18人 観覧料310円
- 🗨️ 金沢蓄音器館 ☎232-3066(申込み順)

パソコン教室 受講生募集

	講座名	日程	回数	締切
①	70代からのスマホ	9/3~9/24の木曜	4	8/27
②	パソコン会計入門	9/6~27の日曜	6	8/31
③	ワード入門	9/7~10/19の月曜(9/21除く)	6	8/31
④	パワーポイント入門	9/11~25の金曜、9/28(月)	4	9/4

- ☑ ①④10:00~12:00、②③13:30~15:30
- 🗨️ 各8人(2人以上で開講)
- ☎ ①スマホ持参、②④パソコン操作できる方向け
- ☎ ①6,400円、②④6,400円+テキスト代、③9,600円+テキスト代
- 🗨️ 市シルバー人材センター ☎222-2411(申込み順)

野外活動のABC講座

- ☑☎9月22日(火) 9:00~17:00 榎杉少年の森
- 🗨️ 市内在住の高校生以上で野外活動に興味がある方 24人
- 🗨️ 木こり・火起こしの体験、テント設置・ロープワークの講座など
- 🗨️ メールに住所、氏名(ふりがな)、生年月日(保険のため)、電話番号、交通手段(自家用車または送迎バス)を明記
☎ nagadohe-yc@city.kanazawa.lg.jp
長土堀青少年交流センター ☎220-2102(9/11締切、多数時抽選)

「親子おみちよ体験」参加者募集

- ☑ 9月26日(土) 9:00~13:30
- 🗨️ 近江町ふれあい館キッチンスタジオ
- 🗨️ 小学生と保護者 6組12人 1組1,500円
- 🗨️ 詳しくは、[近江町市場] [検索]
- 🗨️ 農業水産振興課 ☎220-2213(9月6日締切、多数時抽選)



金沢市広報

毎週火曜日掲載 令和2年8月25日
 金沢市役所(〒920-8577 広坂1-1-1)
 広報広聴課
 ☎(076) 220-2033 FAX(076) 220-2030
 Eメール:kouhou@city.kanazawa.lg.jp



市の情報をネットで!
 ● ホームページ、facebook>>> いいね金沢 [検索]
 ● twitter、YouTube>>> @CityofKanazawa [検索]

金沢SDGsに共にとりくむパートナーを募集しています ~IMAGINE KANAZAWA 2030パートナーズ~

IMAGINE KANAZAWA 2030 パートナーズとは
 金沢SDGsの実現にパートナーシップで取り組みます。パートナーズ会員がSDGs推進にかかる課題や目標を持ち寄り、対話できる場づくりを行うことで、新しいプロジェクトが生まれ育っていくことを目指しています。

活動内容
 1 会員の活動情報の発信
 パートナーズ会員の企業・団体の取組を、ホームページで紹介
 2 会員交流会の開催
 パートナーズ会員が集まり、交流会を開催
 3 パートナーシップによるプロジェクトの発信
 パートナーズの活動を通して生まれたプロジェクトを、HPやメールマガジン、Facebookで発信

募集対象
 企業、NPOやサークルなどの団体や個人の方など、どなたでもご入会いただけます。

申し込み
 ホームページの「入会申込フォーム」から、または「入会申込書」を提出
 企画調整課 ☎220-2031 FAX264-2535
 詳しくは、IMAGINE KANAZAWA 2030 パートナーズ [検索]

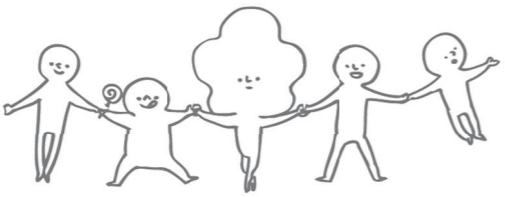

うめぼちゃん
 金沢在住。毎日、康々と地域や地球によさそうなことをしている。
 ([金沢ミライシナリオ]メインキャラクター)

金沢ミライシナリオ「いつか、だれかが」から「いま、わたしが」へ...

金沢ミライシナリオはSDGsを効果的に進めていくための道しるべです。
 ①古くて新しく心地よいまち ④働きがいも、生きがいも得られるまち
 ②“もったいない”がないまち ⑤新しいもの、ことを生み出すまち
 ③子供がゆめを描けるまち

金澤町家をお持ちの皆様へ 特定金澤町家に登録しませんか? ー特定金澤町家登録制度のお知らせー

金澤町家
 特定金澤町家登録 金沢市

金沢市では、特に保全活用が必要と市長が認める金澤町家を特定金澤町家として登録しています。具体的には、**建築的観点**、**まちなみ**的観点、**歴史伝統文化的観点**の3つの観点から、特に保全および活用の必要があると認められる金澤町家について、金澤町家保全活用審議会の意見聴取を経て登録します。

登録によるメリット
 ・市が登録した金澤町家として、特定金澤町家の名称が使用できます。
 ・登録を示す特定金澤町家登録プレートが交付されます。
 ・補助事業利用の際に一部上限額の上乗せがあります。
 ※金澤町家再生活用事業を利用する場合、外観にかかる上限額に50万円が上乗せされます。

登録により求められること
 ・大規模改修・解体などの90日前までの届出が義務化されます。
 ・台帳へ記載され、所在が一般に公開されます。
 ※所有者情報や間取りなどは公開しません。

特定金澤町家の登録を希望される場合は下記の問い合わせ先までお知らせください。
 ※情報提供者は原則所有者に限ります。
 ※情報提供いただいた金澤町家は、金澤町家保全活用審議会に諮り、その後登録となります。

【特定金澤町家事例】
 金澤町家とは... 昭和25年以前に建てられた木造建築物(寺院、神社、教会などを除く)の総称

【問い合わせ先】金澤町家情報館 ☎208-3231 FAX208-3241 (水曜休館)
歴史都市推進課 ☎220-2208 FAX224-5046

金澤町家とは... 昭和25年以前に建てられた木造建築物(寺院、神社、教会などを除く)の総称

凡例 ☑日時 🏠場所 👤対象者 📄内容 💰費用(記載の無いもの無料) 🗉問い合わせ先 📄要申込み

高齢者肺炎球菌感染症予防接種が始まりました

📄 来年3月31日まで 2,600円
 📄 過去に肺炎球菌のワクチンを未接種で
 ①今年度65、70、75、80、85、90、95、100歳になる方
 ②60歳以上65歳未満で心臓、じん臓、呼吸器などに重度の障害がある方(身体障害者1級相当)
 ※対象者には接種券を送付しています
 予防接種協力医療機関に直接申込み
 健康政策課 ☎220-2701

指定管理者の募集

📄 指定管理期間:令和3年4月1日~令和8年3月31日
 📄 法人・団体(グループ応募可) ※説明会への参加が必要です
 🗉 ①体育施設(4区分44施設)スポーツ振興課 ☎220-2443
 ②老人福祉センター(4施設)地域長寿課 ☎220-2288
 ③障害者高齢者体育館(1施設)障害福祉課 ☎220-2289

特別弔慰金の請求受付について

📄 令和5年3月31日まで 平日9:00~17:00
 🗉 戦没者などの遺族で、令和2年4月1日時点で公務扶助料や遺族年金などを受ける遺族がない場合、1人に支給
 🗉 地域長寿課(第一本庁舎1階) ☎220-2278

10月1日より心身障害者医療費助成制度の対象者が追加されます

📄 精神障害者保健福祉手帳1級をお持ちの市民の方
 🗉 申請書の提出が必要です(対象者には郵送済)
 健康政策課 ☎220-2233

シルバーハウジング生活援助員募集(10月1日採用)

📄 勤務先: 額新町住宅シルバーハウジング
 S31.4.2以降生まれで、ホームヘルパー初任者研修受講修了者または介護福祉士の資格を有する方
 詳しくは、[金沢健康福祉財団] [検索]
 🗉 市販の履歴書で応募
 〒920-0912 大手町3-23 金沢健康福祉財団
 ☎260-0071(9月15日消印有効)

8月30日(日)~9月5日(土)は建築物防災週間です

🗉 地震や火災に備え、日頃から防火・避難に関する点検を行い、建物の良好な維持管理に努めましょう
 建築指導課 ☎220-2327

飲食店事業者向けHACCP(ハサップ)研修会

開催日	場所	時間
8/26(水)	扇台公民館	14:30~15:30
8/28(金)、9/1(火)	大野町公民館	
9/7、14の月曜	戸板公民館	
9/8(火)、11(金)	安原公民館	
9/9(水)、10(木)	金石町公民館	

🗉 詳しくは、[金沢市 食品衛生] [検索] ※昨年と同じ内容
 衛生指導課 ☎234-5112(申込み順)

◆まいどさんの金沢クイズ(テレビ金沢) 8月29日(土) 11:40~11:45 「尾山神社の巻」
 ◆いいね金沢(北陸放送) 8月29日(土) 17:15~17:30 「金澤町家を未来に~特定金澤町家登録制度~」

グローバル人材育成セミナー 参加者募集

📄 8/31(月)9:30~16:30 日本大学生、留学生など 15人
 📄 企業経営者や海外ビジネスに関わる先輩社員との懇談会
 メールで申込み ☎kokusai@city.kanazawa.lg.jp
 国際交流課 ☎220-2075(申込み順)

9月の人権相談

📄 2日(水) 西南部公民館 13:00~16:00
 4日(金) 第一本庁舎2階 13:00~15:00
 9日(水) 三和公民館 13:00~16:00
 23日(水) 小坂公民館 13:00~16:00
 🗉 人権女性政策推進課 ☎220-2095

企画展「市電が走った時代」

📄 9月5日(土)~11月15日(日) 観覧料310円
 🗉 金沢くらしの博物館 ☎222-5740
 ◆8月31日(月)~9月4日(金)は展示替えのため休館します

金沢21世紀美術館の催し

◆自治区金石大野芸術計画 Co.山田うん 金沢港パフォーマンス「みざわ」
 8/25(火) 13:00、15:00 各回500円
 本事業は宝くじの助成を受けて実施しています
 ◆島館長と(お茶の間で)語る シマ缶トーク
 「演劇を模索する 演劇から模索する(仮)」ライブ配信!
 9/1(火) 19:00~20:30 詳しくは、[金沢21世紀美術館] [検索]
 🗉 金沢21世紀美術館 ☎220-2800

**金沢ナイトミュージアム2020
 オーケストラ・アンサンブル金沢 魅惑の弦楽の調べ**

📄 9月4日(金) 19:00~19:40(18:30開場)
 🗉 徳田秋聲記念館 15人 1,000円
 🗉 金沢アートグミ ☎225-7780(申込み順)
 🗉 金沢芸術創造財団 ☎223-9898

金沢湯涌創作の森の染織講座 火曜休み

◆染講座「身近な草木でテーブルウェアを染めよう」
 9/5(土) 10:00~16:00 3,500円 若干人
 ◆織講座「色糸効果斜文織り」
 9/9(水)、10(木) 10:00~16:00 6,000円 若干人
 🗉 金沢湯涌創作の森 ☎235-1116(申込み順)

短期ラグビー教室(全6回)

📄 9/9~10/21の水曜(9/23除く) 16:30~17:30
 🗉 市営球場(雨天時と10月は市総合体育館)
 📄 小学1~4年生 3,600円
 🗉 申込み方法など詳しくは、[かなざわスポーツねっと] [検索]
 🗉 市スポーツ事業団 ☎247-9019

科学実験教室「秋の木の実をさがそう」

📄 9/12(土) 10:30~12:00、14:00~15:30
 🗉 キゴ山ビジターハウス周辺(現地集合)
 📄 年長児~小学2年生と保護者 各回16組32人 100円
 🗉 申込み方法など詳しくは、[金沢子ども科学財団] [検索]
 🗉 金沢子ども科学財団 ☎221-2061(8/31締切、多数時抽選)

工芸のつなぎ手人材育成講座
基礎コース講演会 受講生募集

「近代工芸の歩みから 現在(いま)の工芸を考える」
 ◆日時 9月19日(土) 13:30~15:00
 ◆場所 香林坊プラザ10F ホール(香林坊1-2-24)
 ◆対象者 金沢市の工芸に関心のある18歳以上の方 50人
 ◆講師 国立工芸館長 唐澤昌宏氏
 ◆申込み 北國新聞文化センター ☎260-3535(申込み順)
 ◆問い合わせ先 クラフト政策推進課 ☎220-2192 FAX260-7191

おもしろ実験・観察教室 「不思議な極低温(-196℃)の世界を体験しよう」

📄 9/19(土) 14:00~16:00 小学3年生 12人 300円
 🗉 往復はがきに教室名、住所、氏名、学年、電話番号を明記
 〒920-0865 長町3-3-3 金沢子ども科学財団
 ☎221-2061(9/7消印有効、多数時抽選)

金沢農業大学校「オープンキャンパス」参加者募集

📄 ①9月26日(土)、②10月24日(土) 9:00~12:00
 🗉 農業に関心のある高校生以上の方 15人
 🗉 講義・栽培実習の体験、野菜・花の産地見学など
 詳しくは、[金沢農業大学校] [検索]
 🗉 市農業センター ☎249-2744(①9/24、②10/22締切)

めおとすぎ
甥杉少年の森 秋の親子キャンプ

📄 9月26日(土) 10:00~27日(日) 12:00 1泊2日
 🗉 甥杉少年の森(甥杉町2-3)
 🗉 高校生までの子を含む市内在住の家族 20家族
 🗉 クイズラリー、防災体験、木こり体験、テント泊
 🗉 往復はがきに住所、全員の氏名(ふりがな)、生年月日(保険のため)、電話番号を明記
 〒920-0865 長町3-3-3 長土塙青少年交流センター
 ☎220-2102(9月11日消印有効、多数時抽選)

労働政策課からのお知らせ

①「シニアと企業のマッチング交流会」参加企業募集
 10月27日(火) 10:30~12:30、13:30~15:30
 市内に拠点のある企業 14社
 ②「かなざわ就職フェア」参加企業募集
 11月23日(月) 10:30~12:30、13:30~15:30
 市内に本店を有する中小企業 14社
 金沢勤労者プラザ1階 多目的室
 専用フォームから申込み
 詳しくは、[金沢市はたらくサイト] [検索]
 🗉 労働政策課 ☎220-2199(8月31日締切)

◆ピープル&シティアイラブ金沢(エフエム石川) 日曜 18:30~
 ◆ちょっときいてたいま!(ラジオかなざわ) 土曜 10:00~
 ◆グッディ金沢・いいね金沢(北陸放送) 木曜 14:30頃~
 ◆いいね金沢 耳より情報(ラジオかなざわ) 月~木曜 16:55頃~

