平成30年度　第１回 金沢市介護保険運営協議会	資料５
平成30年８月７日	

生活支援コーディネーター及び協議体の設置について

１　目的

地域における生活支援・介護予防サービスの提供体制の整備に向けた取組を推進するため、生活支援コーディネーターの配置と協議体の設置を行う。

２　生活支援コーディネーター及び協議体の設置(平成30年４月配置)

区　分	生活支援コーディネーター	協議体
全市域 （第１層）	**金沢市社会福祉協議会（1名）**	**介護予防・生活支援専門部会**
日常生活圏域 （第２層）	**金沢市社会福祉協議会（4名）**	**ブロック別地区社協・民児協会議**
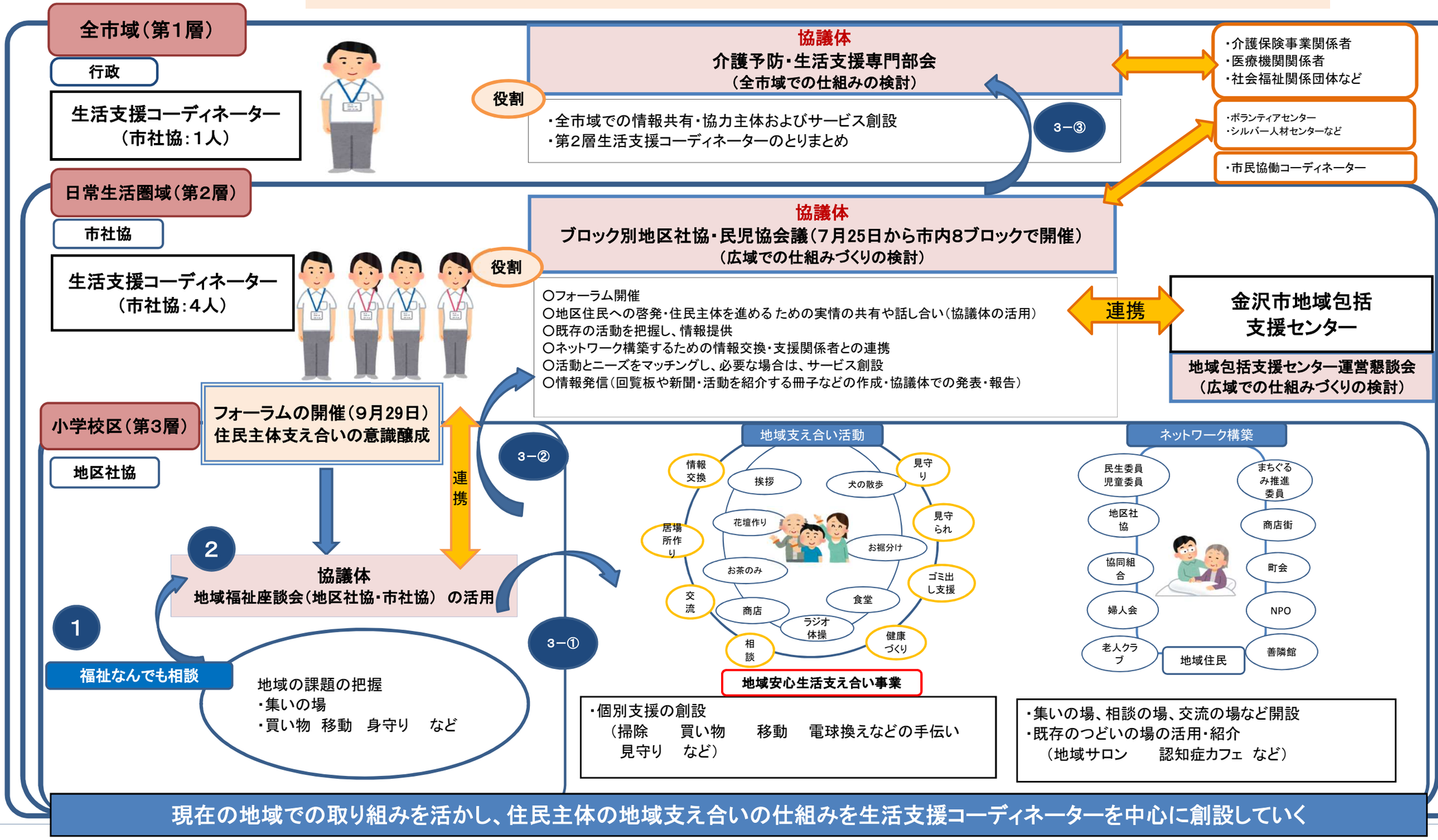
生活支援コーディネーターの活動および協議体の設置　（イメージ図）