



松花堂弁当 650円 ※配食サービス専用

メニューに合せた食器でお届けします

↓ 和食、洋食、中華など陶器での対応もいたします。
食器は翌日引き取りに伺います。



幕の内弁当 650円~

行楽や研修などにどうぞ。気軽に旬の味を楽しめます。



かにめし 600円

能登直送、新鮮 紅ずわい。かに身、みそたっぷりの贅沢弁当。



オードブル
3,000円~



各種パーティなどにどうぞ。
ご予算に応じて承ります。

まずはお電話でご注文下さい

おいしい食事を
お届けします

手作りの味

旬の味

石川産

こしひかり
使用



ひと味おいしいサービスです

グリル星が岡
grill HOSHIGAOKA



フリーダイヤル

0120-014-743

お電話はご予約日の3日前までにお願ひします

50食以上のご注文については
7日前までにお願ひします

電話受付時間 / 8:30~18:30



配食
サービス
承ります

一人暮らしの高齢者や障害者宅への宅配を行っています。
日中家族がご不在な場合などにもご利用ください。

お申し込み・お問い合わせは **グリル星が岡** ☎0120-014-743

- お届け地域 / 能美市、小松市、川北町、白山市(鶴来方面のみ)
- お届け時間 / 昼 10:30~12:30 ※お取り消しは、前日の午後4時までに
夜 15:30~18:30 お知らせ下さい。

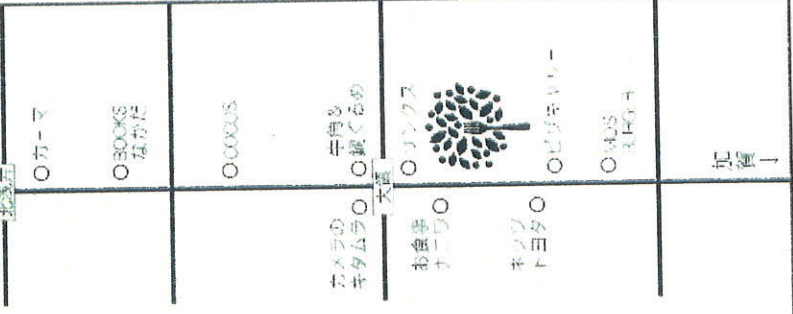
保温、保冷専用車によるクックサブシステムで配達します。
(温食 65℃以上、冷食 10℃以下でお届け)

 <p>食で幸せに：</p>	 <p> lunch buffe <small>ランチはbuffe</small> 11:00-16:00 (ラストイン 15:00) cafe time <small>カフェタイム</small> 15:00-17:00 </p> <p>  社会福祉法人 ゴツツオーネ </p> <p> # 923-0854 石川県小松市大領町口212 TEL.0761-46-6000 </p>
---	---

兔夢創家
 トムソーヤ

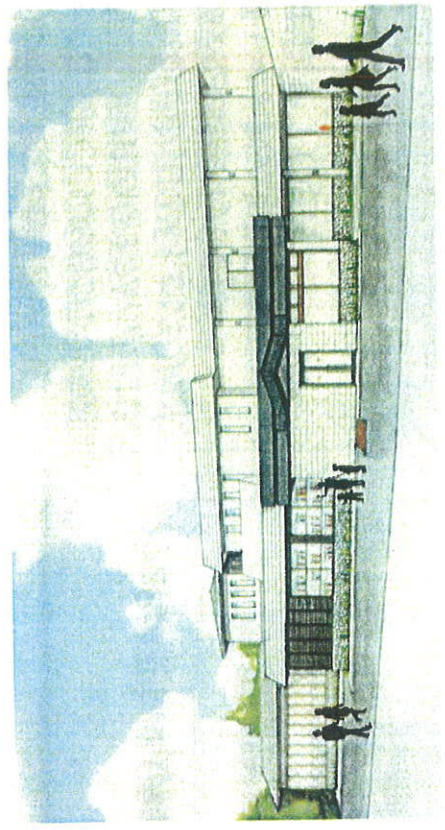

社会福祉法人
南陽園

社会福祉法人
南陽園
 〒922-0411
 石川県加賀市潮津町八汐ヶ丘1-1
 TEL. 0761-74-6613 (代) Fax 0761-74-6680
 URL <http://www.nanyo.or.jp> E-mail info@nanyo.or.jp

本部

「働きたい…」そんな思いにお応えします！

◆小松食糧館見取図◆

就労移行支援事業
 一般企業等への就労を希望される方に、一定期間、就労に必要な知識や能力の向上のため、必要な知識や能力の向上のため、必要の必要な訓練、求職活動や実習の支援をいたします
 ■サービス業を中心とした加ケア
 ■定員：10名

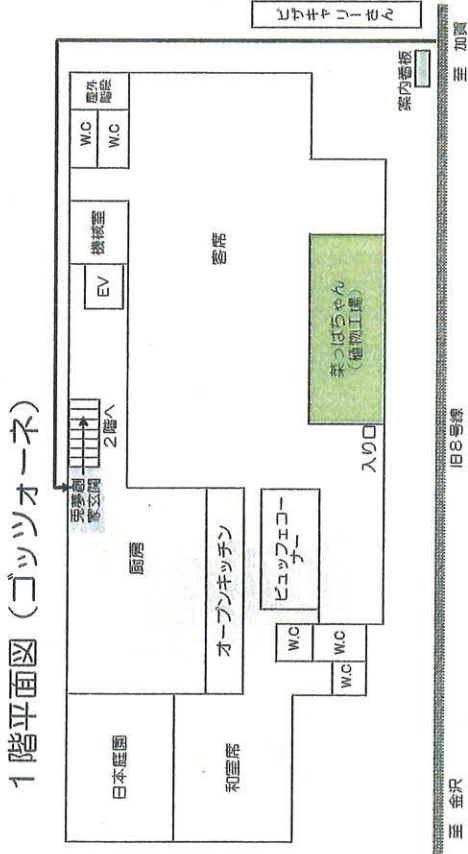

就労継続支援事業A型
 一般企業等での就労が困難な方に、雇用契約を結んだ上で、知識及び能力の向上のために必要な支援を行います
 ■ゴッツォーネのレストラン厨房業務
 ■定員：10名

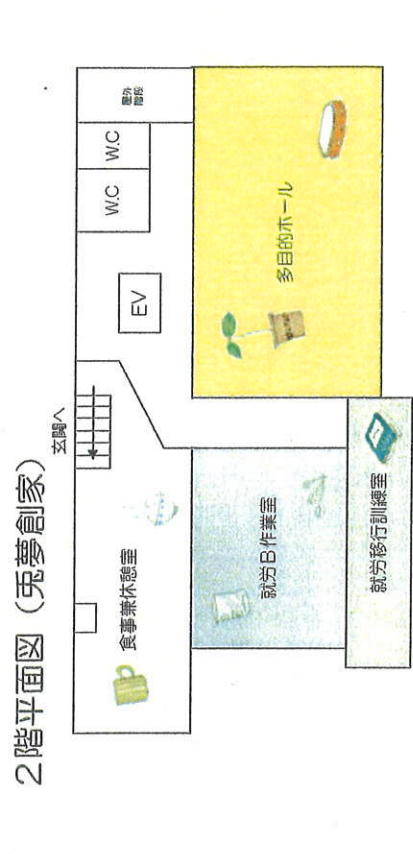

就労継続支援事業B型
 一般企業等での就労が困難な方に、働く場を提供するとともに、知識及び能力向上のため、必要な支援を行います
 ■植物工場・パン、お菓子等の製造
 ■定員：20名

- 送迎実施地域：小松市・加賀市・能美市
- 希望者には給食サービスもあります
- 作業時間については各事業により異なります

その他のサービスの希望があれば、相談担当スタッフが対応いたします。



水と光の植物工場
菜っばちゃん
 なっば
 LA BUDA I CHIO
 レストラン内に併設された植物工場。クリーンな空間で安全な野菜を栽培し、工場から採れたてを届けます。

兔夢創家
 南陽園では兔(うさぎ)をイメージキャラクターに、障害者である会員様を表しています。
 元気に飛び跳ねる兔さん達が、夢を持って、いろんなものに挑戦し、前に突き進んで欲しいという思いを込めて「兔夢創家」と名付けられました。

社会福祉法人
南陽園 兔夢創家
 石川県小松市大領町口212
 TEL 0761-46-6072
 FAX 0761-46-6071



グループ活動紹介

とむそ一や 兔夢創家では5つのグループに分かれて活動をしています。

☆スイーツ工場 パティシエグループ

レストランで提供する、クッキーやプリン、ケーキを作ります。
つく



☆あわせ食彩 ゴッツォオーナーグループ

レストラン清掃・厨房の仕事をしています。
しごと

レストラン清掃・厨房の仕事をしています。
しごと



キッチン洗い場
キッチン



キッチン

☆就職するなら「ゲッツ」でゲット

一般企業に就職したい方を支援します。
しゅうしょく



☆植物工場 菜っぽちゃん

店内の植物工場でレタスの栽培をします。
さいばい



☆人材派遣 ミラクル兔グループ

会員様でグループを作り、現場に行って仕事をします。
しごと

グループを作り、現場に行って仕事をします。
しごと



草刈り



花植え



草刈り



花植え

実施事業

就労移行支援事業
一般企業等への就労を希望される方に、一定期間、就労に必要な知識や能力の向上のための必要な訓練、求職活動や異業の支援を行います。
■定員：10名

就労継続支援事業B型
一般企業等で就労の困難な方に、働く場を提供するとともに、知識及び能力向上のために必要な支援を行います。
■定員：20名

就労継続支援事業A型
一般企業等で就労の困難な方に、雇用契約を結んだ上で、知識及び能力の向上のために必要な支援を行います。
■定員：10名

送迎あり：小松市・能美市・加賀市
給食サービスあり
作業時間はグループ毎に異なります

社会福祉法人

南陽園 兔夢創家

石川県小松市大領町212
TEL 0761-46-6072
FAX 0761-46-6071

地域で暮らす！働く！こころ穏やかに

作業風景

箱組立作業



環境にやさしい
肥料作り

活動の様子

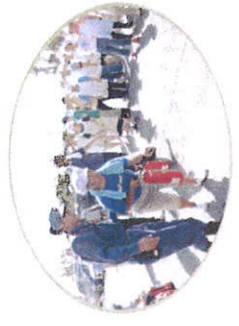

幸福園の一日

- 9:00～ 登園準備
- ↓
- 9:15～ 朝礼
- ↓
- 9:30～10:30 ラジオ体操 作業開始
- ↓
- 10:35～11:55 小休憩(お茶タイム) 作業開始
- ↓
- 12:00～13:00 昼食、昼休み
- ↓
- 13:00～14:20 作業開始
- ↓
- 14:30～15:30 休憩 片づけ、掃除、着替え
- ↓
- 15:50～15:55 終礼 バス乗車等の準備
- ↓
- 16:00～ 帰宅、迎車

車両6台で地域ごとに送迎しています。



就労移行支援 6名

一般就労等を希望し、事業所内での作業訓練等を通じて知識・能力の向上・企業での職場実習・職場探し等を通じて、適正にあった職場への就労を自指しています。
就労後は、職場定着支援を行っていきます。

就労継続支援B型 38名

一般企業等への就労が困難な方に、就労の機会や生産活動を提供します。作業を通じて、知識・能力の向上を図り、高まった方には、就労への移行に向けた支援も行っていきます。
作業で得た工資で余暇を楽しむなど、充実した生活を自指しています。

生活介護 12名

日常生活上の支援、作業の機会を提供をしています。作業療法・音楽療法・創作活動等を通じて、より笑顔で楽しい生活を過ごすお手伝いをします。個々の障がいに対応した相応しいサービス提供を自指します

社会福祉法人 南陽園

まごころクリーニング ホワイト社

社会福祉法人南陽園 ホワイト社では

○宿泊施設(ホテル・旅館)○医療、福祉施設(病院・老人ホーム・保育所)に
寝具セット(敷・掛布団・枕・カバー類)・バスタオル・フェイスタオル・
布おむつ・おむつかバーのリースクリーニングを扱っています。

リースクリーニング業務	病院・施設等 受注可能量	納期の目安	参考単価 (税抜き)
寝具及びカバー類 各種色・柄有り	500ベット/日	お預かり日 から2日後	1ベット55円/日
タオル類	1000枚/日	お預かり日 から2日後	バスタオル28円/枚 フェイスタオル15円/枚
布おむつ及びカバー	おむつ 5000枚/日 カバー 1000枚/日	お預かり日 から2日後	オムツ20円/枚 カバー38円/枚

○医療、福祉施設(病院・老人ホーム)をご利用の方の衣類類の水洗い洗濯を承
ております。

衣類はリースネットに規定量を入れて出して頂きます。洗い仕上げた衣類をネット
に入れてお届けします。

衣類クリーニング (水洗い)	300名分/日	お預かり日 から3日後	800円/1回(ネット)
ドライクリーニング	依頼分承ります	お預かり日 から3日後	品物よって (例:ワイシャツ100円)

○宿泊施設(ホテル・旅館)○医療、福祉施設(病院・老人ホーム)にお伺いし、
寝具カバー類の交換を行います。

シーツ類の 交換業務	約100ベット/日	交換時間 6～7時間	1ベット/300円
---------------	-----------	---------------	-----------

○宿泊施設(ホテル・旅館)
○医療、福祉施設(病院・老人ホーム・保育所)
寝具及びカバー類リース品



ガウン・病衣類
のリース品

布おむつ及びカバー
類リース品

表記内容の問合せや他の製品レンタル等
のご相談は下記までご連絡下さい。

社会福祉法人 南陽園
セルブなんなん
加賀市潮津町469の1
☎ 0761-74-5511