

## 金沢市保健所長 殿

整理番号： RCL202300587

※届出者による記載は不要です。

※ 食品表示法に関する自主回収の場合は、食品関連事業者の主たる事務所を所管する都道府県知事等又は消費者庁長官宛て

## 自主回収届(変更)

※ 変更、終了を届け出る場合は、変更箇所のみ記載してください。なお、色付け箇所は変更等がない場合も記載してください。色付け箇所を変更する場合は、変更箇所がわかるように丸印をつけてください。  
赤枠内については営業者（届出者）が回収の事務を他の者に指示し、又は委託した場合は記載してください。

食品衛生法第58条第1項□ 食品表示法第10条の2□の規定に基づき、次のとおり食品等の自主回収を届出します。

届出者情報	郵便番号：	電話番号： 0762681248	FAX番号：
	電子メールアドレス： miyazaki@yamato-soysauce-miso.co.jp	法人番号： 6220001007256	
	届出者住所 ※法人にあっては、主たる事務所の所在地 石川県金沢市大野町4丁目170番地 (ふりがな) カブシキガイシャヤマトショウユミン ヤマトセイイチ		
回収担当部門	届出者氏名 ※法人にあっては、その名称及び代表者の氏名 ※食品表示法に関する自主回収の場合は表示に責任を有する者 株式会社ヤマト醤油味噌 山本晴一		
	郵便番号： 9200331	電話番号： 0762681248	FAX番号：
	電子メールアドレス： miyazaki@yamato-soysauce-miso.co.jp	法人番号： 6220001007256	
回収委託先情報	回収担当部門所在地 石川県金沢市大野町4丁目170番地 (ふりがな) カブシキガイシャヤマトショウユミン		
	回収担当部門・担当者氏名 ※食品表示法に関する自主回収の場合は表示に責任を有する者 株式会社ヤマト醤油味噌		
	郵便番号：	電話番号：	FAX番号：
製造所又は加工所情報(注)	電子メールアドレス：		
	委託事業者住所※法人にあっては、主たる事務所の所在地 (ふりがな)		
	委託事業者氏名※法人にあっては、その名称及び代表者の氏名		
回収する食品等の情報等	郵便番号： 9200331	電話番号： 0762681248	FAX番号：
	電子メールアドレス： miyazaki@yamato-soysauce-miso.co.jp	法人番号： 6220001007256	
	製造所又は加工所の所在地 石川県金沢市大野町4丁目170番地 (ふりがな) カブシキガイシャヤマトショウユミン 製造所又は加工所の名称(屋号、商号は追記してください) ※法人にあっては、その名称 株式会社ヤマト醤油味噌		
食品等の一般名称 その他の食料品	商品名 YAMATO 源助大根ドレッシング 180ml		
	食品等の特定情報(形態、内容量、消費期限、賞味期限、JANコード、製造番号、ロット番号、表示事項、出荷者、農場等) 【対象商品】 商品名：YAMATO 源助大根ドレッシング 180ml 内容量：180ml 形態：瓶詰め 【JANコード】 4979574002863 【賞味期限】 2023年11月1日 【その他】 賞味期限の印字ミスのため、対象商品には「24.11.1」(2024年11月1日)と印字されています。		
	回収の理由	内容 <input type="checkbox"/> 20条に該当 <input type="checkbox"/> 消費者庁長官報告対象 <input type="checkbox"/> 都道府県への報告対象 【回収理由の詳細】 賞味期限表示の間違い(食品衛生法違反のおそれ) 正しい賞味期限は、「2023年11月1日」のところ、「2024年11月1日」と表示されている商品を出荷してしまいました。 2023年3月6日時点で正規の賞味期限内のため、ただちに健康被害を及ぼす可能性はありませんが、期限超過後の腐敗変敗を懸念しているため回収します。	
<input type="checkbox"/> 食品衛生法に違反 <input checked="" type="checkbox"/> 食品衛生法に違反するおそれ <input type="checkbox"/> その他(食品衛生法) <input type="checkbox"/> 食品表示法に違反 <input type="checkbox"/> 食品表示法に違反するおそれ <input type="checkbox"/> その他(食品表示法)			

(注) 一次産品の場合は、出荷者等の営業所等の情報 (注) 輸入品の場合は、輸入業者の営業所等の情報

回収着手時点における販売状況（販売地域、販売先、販売日、販売数量等 ※多数ある場合は、別紙にリストを添付して下さい。）	
販売地域：全国 販売先：①卸売→個人客 ②直売店→個人客 販売日：2023年2月3日から3月5日まで 販売数量：379本	
回収に着手した年月日	2023年3月6日
回収の方法（回収方法、回収情報の周知方法、問合せ先、回収品の保管場所、回収後の対応、回収終了予定等）	
【回収情報の周知方法（予定）】 ①直売店 店頭 ②当社ホームページ（ <a href="https://www.yamato-soysauce-miso.co.jp/">https://www.yamato-soysauce-miso.co.jp/</a> ）において周知 ※Webでの販売客には個別にメール等で連絡予定です  【回収方法】 開封・未開封に関わらず、送料着払いにて以下の住所まで郵送 株式会社ヤマト醤油味噌 〒921-0331 石川県金沢市大野町4丁目イ170番地 問合せ先：076-268-1248 受付日時：8:00-17:00（土・日・祝日を除く）  【回収後の対応】 返金もしくは代品との交換	
回収状況（販売数量に対する回収数量、回収終了等） ※届出時点	
2023.12.4記載（正しい賞味期限を超えたため） 回収対象379本のうち、 回収実施：219本 お客様に連絡、「そのまま使う」と申し出たいた：46本 回収できず（連絡がつかない等）：114本 となりました。 以上で対応終了とします。 （お申し出があれば回収は継続します）	
健康被害の発生状況（生命又は身体に対する危害の発生の有無） <input type="checkbox"/> なし	
正しい賞味期限は、「2023年11月1日」のところ、「2024年11月1日」と表示されている商品を出荷してしまいました。 2023年3月6日時点で正規の賞味期限内のため、ただちに健康被害を及ぼす可能性はありません。	
健康への危険の程度 ※都道府県等において記載	内容 ※都道府県等において記載
CLASS II	賞味期限の誤記表示（1年長く記載）
画像（商品の全体がわかる画像、表示（食品関連事業者、製造所・加工所、消費期限、賞味期限、JANコード、製造番号・ロット番号等）	
YAMATO 源助大根ドレッシング 180ml 回収対象品の現物画像 1 回収対象品の現物画像 1 回収案内文書	
備考	
担当者	（ふりがな）ヤマトセイイチ
担当者氏名	山本晴一
電話番号	09031569650

回収する食品等の情報等

商品画像



表示写真

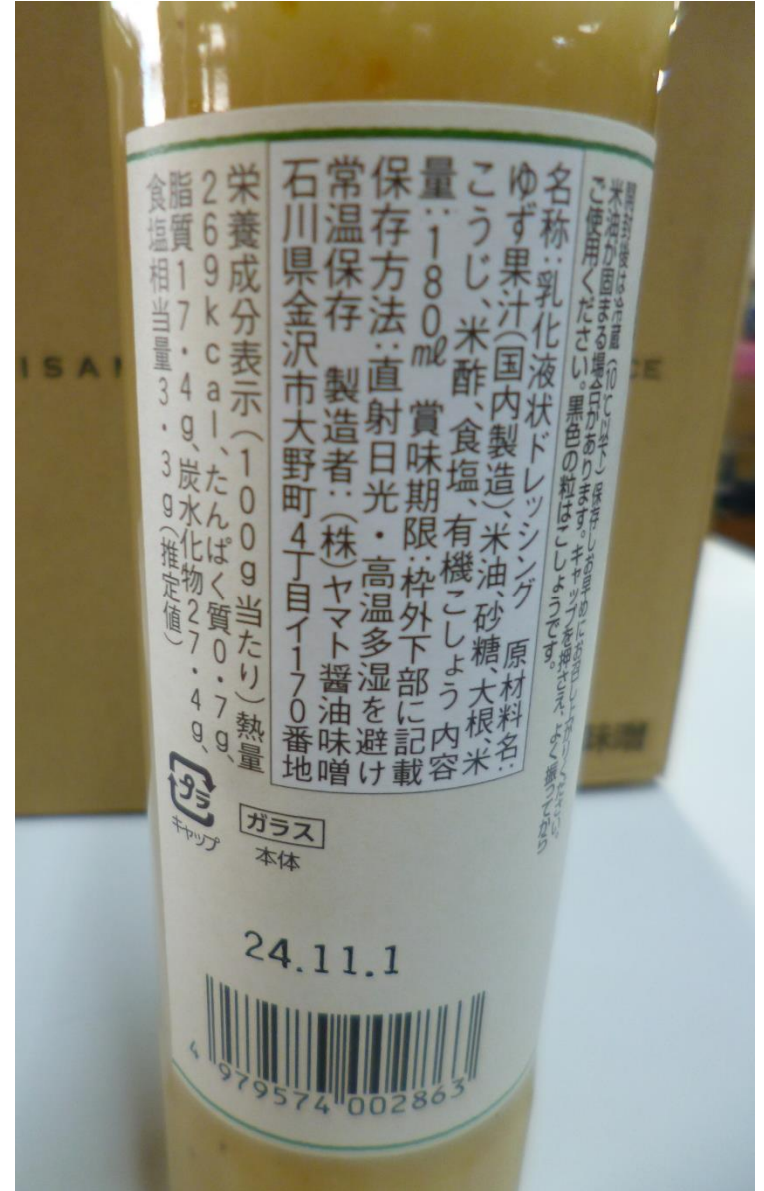

2023年3月6日

お客様各位

株式会社 ヤマト醤油味噌

### 「YAMATO 源助大根ドレッシング」 自主回収のお詫びとお知らせ

平素は、株式会社 ヤマト醤油味噌をご愛顧いただき誠にありがとうございます。

この度、弊社製造の「YAMATO 源助大根ドレッシング 180ml」におきまして、賞味期限が誤って印字されている商品があることが判明致しました。

**現時点では正規の賞味期限内のため、健康被害を及ぼす可能性はありませんが、開封済、未開封にかかわらず商品を自主回収させていただきます。**

つきましては、お客様のお手元に対象商品がございましたら、誠に恐れ入りますが、お名前、ご住所、お電話番号を明記のうえ、下記送付先へ送料着払いにてお送りいただきますようお願い申し上げます。商品到着確認後、正規品をお送りさせていただきます。

#### 記

##### 1. 対象商品

YAMATO 源助大根ドレッシング (180ml)

JANコード 4979574002863

賞味期限 2024.11.1

賞味期限は表示ラベルの右下に印字しています。

##### 2. 対象商品のご返送先およびお問い合わせ先

株式会社 ヤマト醤油味噌

〒920-0331 石川県金沢市大野町4丁目イ170番地

電話番号 076-268-1248

受付時間 8:00~17:00 (土・日・祝祭日は除く)



##### 3. 送付方法

着払いの送り状に郵便番号、ご住所、お名前、お電話番号をお書き添え頂きますようお願い申し上げます。

尚、お客様よりいただきました個人情報、本件の目的以外には一切使用いたしません。

お客様には大変ご迷惑をおかけいたしますこと、心よりお詫び申し上げます。

今後、安心して商品をご利用いただけるよう、再発防止と品質管理の強化に努める所存でございますので、何卒ご容赦を賜りますようお願い申し上げます。

以上