

2月の子ども居場所情報

	活動内容	活動名 (団体名)	開催日	開催時間	場所	費用	問い合わせ先	チラシ データ
1	こどもの 居場所 多世代交流	コドモデモクラスカフェ (コドモデモクラス)	1日(日) 15日(日)	10:00～12:00	金沢学生のまち市民交流 館 (片町2丁目5-17)	大学生以下100円 大人 200円	070-5630-2998 (小堀)	○
2	こども食堂	ひまわりこども食堂 (みんなの居場所ひまわり)	①5日(木) ②28日(土)	①17:30～19:30 ②11:00～13:00	みどり集会所 (みどり2-8)	こども 無料 大人 300円	080-6359-5541 (津田)	○
3	こども食堂	せいれいこども食堂 (聖霊病院 聖霊愛児園 聖霊児童相談センターあい)	6日(金) 20日(金)	17:00～19:00	聖霊愛児園 (長町1-5-46)	こども 無料 大人 200円	076-261-9817 seireiai2@gmail. com	○
4	体験活動	アイシングクッキー ワークショップ (聖霊病院 聖霊愛児園 聖霊児童相談センターあい)	7日(土)	14:00～15:30	聖霊愛児園 (長町1-5-46)	300円 (1セット)	076-261-9817 seireiai2@gmail. com	○
5	こどもの 居場所	キッズカフェ (梅光会 梅光児童園)	7日(土) 21日(土)	9:00～13:00	梅光児童園 (金沢市石引4-6-1)	無料	076-231-3984	
6	学習支援	あっとほーむさくら (梅光会 梅光児童園)	12日(木) 26日(木)	放課後～18:00	梅光児童園 (金沢市石引4-6-1)	無料	076-231-3984	
7	こども食堂 学習支援	KRA食堂いつでもおいで屋	13日(金)	16:00～19:00	専門学校金沢リハビリ テーションアカデミー (清川町2-10)	こども 無料 中高生 200円 大人 300円	076-280-8151 (宮本)	○
8	多世代交流	ゲームパーク (クラブぱっと)	14日(土)	13:00～15:00	クラブぱっと事務所内 (旭町2丁目19-33)	こども 無料 大人 200円	076-223-2360	○
9	こども食堂	キッチンこさか (小坂地区社会福祉協議会)	14日(土)	11:00～13:00	小坂社会文化センター内 (小坂町北3-1-2)	こども 無料 大人 200円	076-256-5906 (野口)	○
10	こどもの 居場所 世代交流	くららテラス (鞍月地区社会福祉協議会)	14日(土)	11:00～14:00	鞍月文化会館くらら (直江南1-1)	こども 無料 大人 300円	090-4328-1200 (藤沼)	
11	こども食堂 体験活動	夕日寺こども食堂 わいわいキッチン (もてなしマーケット 実行委員会)	14日(土)	10:00～15:00	夕日寺公民館	こども 100円 大人 200円	090-8093-0486	○
12	多世代交流	プレイパーク (クラブぱっと)	28日(土)	13:00～16:00	旭町中央公園 (旭町2-207)	無料	076-223-2360	○
13	こども食堂 その他	coconomaかふえ	毎週月曜日	11:30～14:30	金沢市小橋町2-17	こども 無料 大人 300円	coconomacafe @gmail.com	○
14	学習支援	ぱっと寺子屋 (クラブぱっと)	毎週土曜日	9:30～12:30	クラブぱっと事務所内 (旭町2丁目19-33)	無料	076-223-2360	○
15	多世代交流	ぱっとサロン (クラブぱっと)	毎週土曜日	10:00～15:00	クラブぱっと事務所内 (旭町2丁目19-33)	こども 無料 大人 200円	076-223-2360	

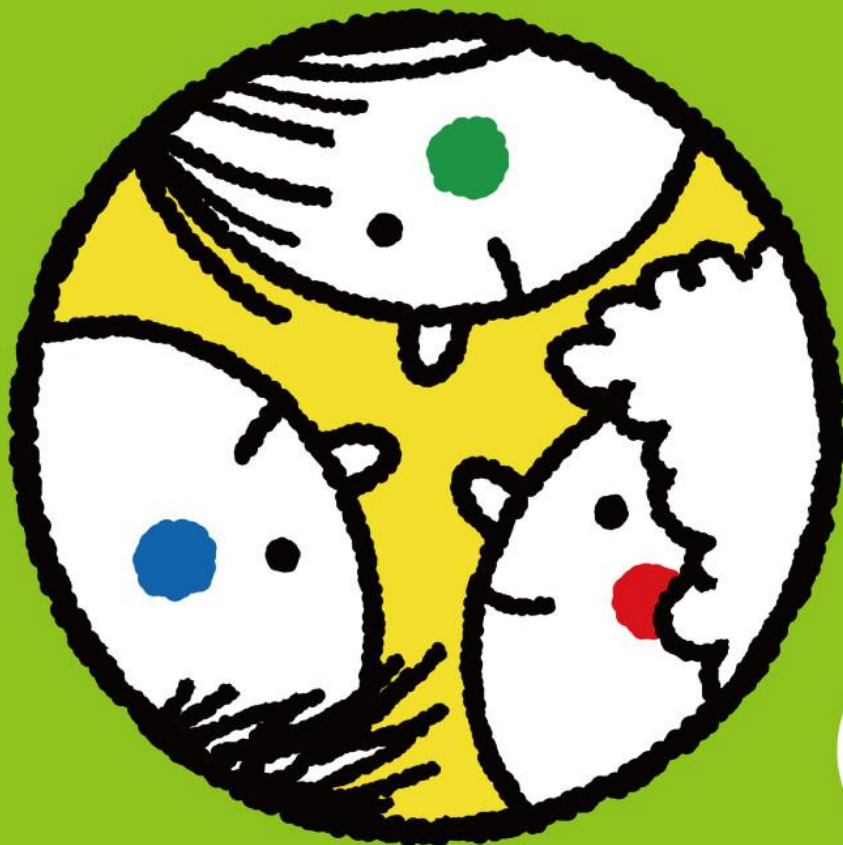

通常 毎月第1・3
日曜日開催です!

✿ コドモデモクラス カフェ ✿

金沢学生のまち市民交流館 土蔵

2/1 (日)、2/15 (日)

午前 10 時～12 時

大人 200 円 大学生以下 100 円

校則、不登校、いじめ、育友会…学校に関する
モヤモヤを持ち寄って話したり、ただ単に休憩したりするセルフ
サービスカフェです

児童、生徒、大学生、保護者、教職員、地域の方、
どなたでも大歓迎です

お気軽にのぞきにきてください

みんなで食べよう！

せいれい

こども食堂

／第1・第3金曜日／

2/6金 17時から
2/20金 19時まで

18歳以上：200円 子ども：無料

親子でも子ども1人でも来れる居場所です。
お弁当を用意してお待ちしております。
その場で食べても、テイクアウトをしてもOKです。



ご好評につき
予約数を増やしました！

先着 40個 予約制

ご予約はご利用2日前
(2月4日・18日) までに
お電話またはこちらから⇒



聖霊こども園の隣
にあります



※お車で来る際は正面玄関前にお停めください

社会福祉法人 聖霊愛児園
聖霊児童相談センターあい
金沢市長町1丁目5番46号

☎076-261-9817

Instagram



@SEIREI_AI

VALENTINE'S DAY

アイシングクッキー

ワークショップ

2026.2.7(土) 14:00-15:30

対象者：年少さん～中学生
保護者同伴

料金：300円（1セット）

内容：くまさん1枚
ハート3枚

締切：1月31日



※去年の様子です



先着
20セット



ハートのところに
メッセージを書こう！

ご予約受付中！
興味のある方は
お電話または

LINEからご連絡ください



076-261-9817



みんなで囲もう、おいしいごはん！

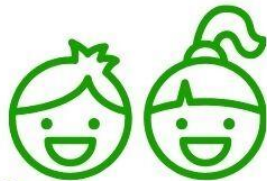

KRA食堂 いつでもおいで屋

子ども食堂は、地域 みんなが集まり、楽しくごはんを食べる場所です。
温かいごはん、たくさんの笑顔をご用意してお待ちしております。
宿題をしたり、おしゃべりしたり、気軽に遊びに来てくださいね。

開催日 1月9日(金)、2月13日(金)、3月13日(金)



時間 午後4時～午後7時

場所 専門学校金沢リハビリテーションアカデミー
金沢市清川町2-10

料金 小学生以下 **無料**
中高生200円 ・ 大人300円



お問い合わせ

専門学校金沢リハビリテーションアカデミー

☎ 076-280-8151

✉ m.miyamoto@century.ac.jp

公式LINE

毎月の予定

をお届けしています⇒



ぽっと ゲームパーク

ぽっとゲームパークは、
~~ボードゲームや~~
~~カードゲームを~~
参加者同士で
楽しむイベントです!!
*ゲームの持ち込みは禁止です!!

【開催日】 2026年
1/31 (土) 13:00~15:00
2/14 (土) 13:00~15:00
3/ 7 (土) 13:00~15:00

会場: ぽっとサロン
*クラブぽっと事務所内

主催

NPO法人クラブぽっと

〒920-0941 金沢市旭町2丁目19-33 ブライト・イン押田1階
TEL: 076-223-2360 Mail: mori-spo@hotmail.co.jp

参加費無料!!

*18歳以上は200円/回

申し込み不要!!

いつ来て
いつ帰ってもOK!!

好きなゲームができる!

ボードゲームや
カードゲームが
楽しめる

珍しいボードゲームやみんなで楽しめるカードゲーム
など多くの種類のゲームが用意されています!!

ゲームマスターがいる!!

ゲームマスター
るみちゃんや
大学生スタッフが
一緒に遊んでくれる!

ルールがわからないゲームも楽しく教えてくれる!
みんなでできるおすすめゲームも教えてくれる!!
ゲームマスターへのチャレンジもできる!!

星稜大学の学生さんもやってくる！

キッチンこさか

こども 食堂

2026
2/14
11:00-13:00



金額

こども無料

(保護者200円)

定員

20人

(定員満たし次第
締め切り)

場所

小坂社会文化センター内

対象

小坂校区在中の児童(18歳
以下)と保護者

家族以外との
ごはんや交流を通して思い出を作ろう！

お申し込みは小坂地区社会福祉協議会事務所まで

TEL:256-5906 FAX:256-5909 〒920-0811 金沢市小坂町北312

メール:kosaka.syakyou@outlook.com

夕日寺こども食堂

わいわいキッチン

10時～15時まで
遊べます🎵

※お弁当配布は
12時予定です
場所
夕日寺交流館

その場でお皿に盛って
食べる ビュッフェ
スタイルです🎵
お持ち帰りもあります📱

ご予約の程 お願い
いたします💕
子供 100円
大人 200円

ボランティアスタッフ募集中！
子供達と遊んだりお喋りしたり
一緒に楽しんで
活動してくださる方を
募集しています！
戸室、内川スポーツ広場での
フリマ出店者さんも募集中！
お気軽にご連絡ください📞

2月14日(土) 3月21日(土)

開催！

※ご予約方法は
もてなしマーケットの
LINEアカウントを
追加しお名前と
お弁当の個数の
入力をお願いします！

お問い合わせはこちらまで
ご連絡ください↓
Tel📞09080930486 (西川)
Mail💌ha_rue@icloud.com

もてなしマーケットの
Instagramでは
素敵な情報を
お届けしております💕
ぜひチェックしてみて
くださいね💕



@MOTEMA_KANAZAWA



金沢市
子どもの居場所づくり支援事業

大雪 最高★

地域の公園を遊び場にプロジェクト



プレイパーク

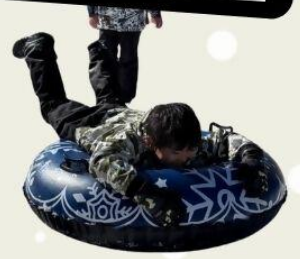

2026年 1/24 . 2/28 . 3/28 (土)

13:00~16:00

場所：旭町中央公園

❗ 申し込み不要！ **雨天 決行!!**
❗ いつ来ても、いつ帰ってもOK！

【1~3月はチャレンジ企画!!】 **じゅのんにチャレンジ!**

1月 ドラゴンボールを探せ! チャレンジ
じゅのんちゃんが隠したドラゴンボールを見つけよう!!



2月 泥団子チャレンジ
じゅのんちゃんよりキレイな泥団子を作ろう!



3月 紙飛行機チャレンジ
じゅのんちゃんより遠くまで飛ばせ!



チャレンジに成功したら景品get!!

それぞれの季節で
違った楽しみ方が
できるプレイパーク。
思いっきり遊んで、
とことん考える。
子どもたちの挑戦を
応援する3時間に。

詳細はこちら



対象：だれでもOK! (幼児は保護者同伴)
参加費：無料
持ち物：飲み物、タオル、着替えなど
(※服装については濡れる、汚れる
可能性があります)
駐車場：近隣に数台駐車できます◎
(※お車で来られる際は、公園入口にて
スタッフにお声がけください!)

お問い合わせ先

NPO法人クラブぽっと

☎ 076-223-236 / ✉ mori-spo@hotmail.com

毎月のプレイパークの様子は
InstagramなどのSNSで
ご覧いただけます!

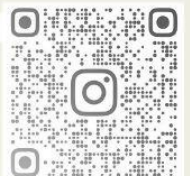

おとなだけでも利用いただけます

2025年度子ども食堂

開催のお知らせ

2025.4月～2026.3月

4/26

6/28

7/26

8/23

9/27

10/25

11/22

12/27

1/24

2/28

3/28

今月の開催日は

2/28

土曜日

毎月第4土曜日

11時～13時



場 所

みどり集会所

利用料

高校生以下のこども 無料

大人 300円

能登半島地震で

避難されてこられた方 無料

2/5

木曜日

ひまわりの

夕ごはん

17時30分～19時30分

のり巻きとみそ汁です



みんなの居場所 ひまわり



金沢市専光寺町ニ29-2

TEL080-6359-5541(津田)

ぜひ、公式LINEにご登録ください。



こ こ ノ マ 🏠 coconoma かふえ

これにしようかな？

もぐもぐ

いっしょに
これやろう

ふふふっ…

©UMINO SHACHI

好きなことができる場所

のんびりしたり、おしゃべりしたり、
あそんだり、まなんだり、たべたり、お昼寝したり…

【あるもの】

古いお家・台所・ 縁側・
カードゲーム・トランプ・uno・
積み木・ヨギボー・本・まんが・
紙・色えんぴつ・ペン・ごはん・
おみそしる・のみもの・ルビックキューブ
シフォンケーキ・おかし・Wi-fi…

日時

毎週 月曜日

11:30～14:30

参加費

子ども・学生

大人

無料

300 円

住所

金沢市小橋町2-17



地域の自習室 ぽっと寺子屋

毎週土曜日開催

大学生スタッフが
サポートしてくれる！

学びの場



大学生のサポート



居場所づくり



ぽっと寺子屋はこんな場所

① 自習室！

学校の宿題や教材に
取り組む場。
土日の宿題は土曜日の朝に
やっちゃおう！

② 学びが広がる場！

図鑑や歴史マンガ、頭のよく
なるパズルなど好奇心を
持って学べる教材も
たくさん用意しています!!

③ 遊びの場！

勉強に疲れたり、友達と
遊びたくなったら隣の部屋
で休憩したり、ボード
ゲーム等で遊べるよ！

- ・ 日時：毎週土曜日9:30～
12:30（祝日休み）
- ・ 場所：NPO法人クラブぽっと
金沢市旭町2丁目19-33
- ・ 対象：小学1～6年生
中学1～3年生
高校1～3年生なら誰でも

参加費無料

申込み不要

いつ来て
いつ帰って
もOK

NPO法人クラブぽっと

金沢市旭町2丁目19-33 ブライト・イン押田1階

☎076-223-2360

🌐 https://peraichi.com/landing_pages/view/clubpot