社会資本総合整備計画　　社会資本整備総合交付金

令和04年01月14日

計画の名称	金沢市夢ある公園再生・活用計画													
計画の期間	令和０４年度　～　令和０８年度　(5年間)											重点配分対象の該当	○	
交付対象	金沢市													
計画の目標	公園を利用する頻度の高い幼児や児童のニーズに合わせて公園の機能を再編し、年代に応じた遊具の設置や広場の整備などを行うことで、公園が利用されやすい環境を整える。 幼児向けに再整備する公園については、近隣保育施設等に活用してもらうことで園庭の補完機能を持たせ、地域の子育て環境の向上を目指す。 また、都市公園の再整備や適正配置等を定めた「金沢市緑のまちづくり計画」及び「金沢市夢ある公園再生・活用計画」に基づき、地域住民の意見を反映した上で機能分担・再編を行い、都市公園ストックを活用することにより、まちなかの賑わいや憩いの場を創出することで、地域コミュニティのより一層の活性化を促し、継続的に活用される公園づくりを目指す。													
全体事業費（百万円）	合計（A＋B＋C＋D）	300	A	300	B	0	C	0	D	0	効果促進事業費の割合C／（A＋B＋C＋D）	0	%	

番号	計画の成果目標（定量的指標）			
	定量的指標の定義及び算定式	定量的指標の現況値及び目標値		
		当初現況値	中間目標値	最終目標値
		令和3年	令和6年	令和8年
1	再整備対象地区の公園利用者数を整備前比で7%増加させる。			
	再整備対象地区の利用者数（人）	27100人	人	28997人
2	再整備対象地区の子育て世帯の満足度を整備前比で8%増加させる。			
	再整備対象地区の子育て世帯の満足度(%)	53%	%	61%

備考等	個別施設計画を含む	－	国土強靱化を含む	－	定住自立圏を含む	－	連携中枢都市圏を含む	－	流域水循環計画を含む	－	地域再生計画を含む	－

案件番号：　0000713164

A 基幹事業

基幹事業（大）	番号	事業種別	地域種別	交付対象	直接間接	事業者	種別１	種別２	要素となる事業名（事業箇所）	事業内容（延長・面積等）	市区町村名／港湾・地区名	事業実施期間（年度）					全体事業費（百万円）	費用便益比	個別施設計画策定状況
												R04	R05	R06	R07	R08			
		一体的に実施することにより期待される効果																	
		備考																	
都市公園・緑地等事業	A12-001	公園	一般	金沢市	直接	金沢市	―	―	都市公園ストック再編事業（泉野地区ほか）	広場、遊具、休養施設等	金沢市	■	■	■	■	■	300		―
											小計						300		
											合計						300		

案件番号： 0000713164

交付金の執行状況

（単位：百万円）

	R04	R05	R06		
配分額（a）	21	18	15		
計画別流用増△減額（b）	0	0	0		
交付額（c=a+b）	21	18	15		
前年度からの繰越額（d）	0	2	2		
支払済額（e）	19	18	16		
翌年度繰越額（f）	2	2	1		
うち未契約繰越額(g)	2	2	1		
不用額（h = c+d-e-f）	0	0	0		
未契約繰越率+不用率（i = (g+h)/(c+d))%	9.52	10	5.88		
未契約繰越率+不用率が10%を超えている場合その理由		次期整備地区についての地元等との調整に時間を要したため。			

社会資本総合整備計画　社会資本整備総合交付金

計画の名称	金沢市夢ある公園再生・活用計画		
計画の期間	令和4年度～令和8年度	交付対象	金沢市

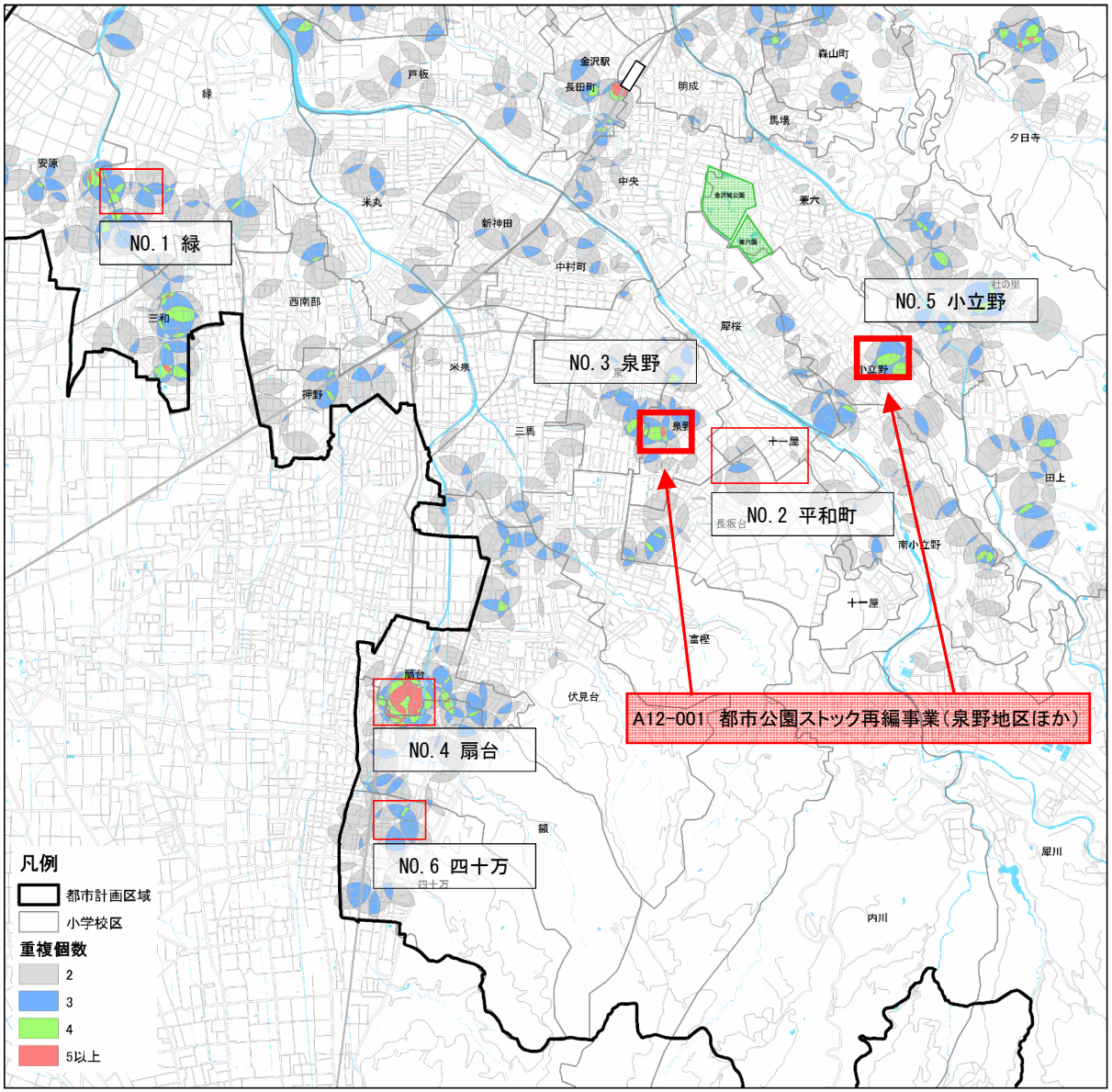

凡例

基幹事業

事前評価チェックシート

計画の名称： 金沢市夢ある公園再生・活用計画

事　前　評　価	チェック欄
I.　目標の妥当性 １）上位計画等との整合性が確保されている	○
I.　目標の妥当性 ２）地域の課題を踏まえて目標が設定されている	○
II.　計画の効果・効率性 １）整備計画の目標と定量的指標の整合性が確保されている	○
II.　計画の効果・効率性 ２）定量的指標の明瞭性が確保されている	○
II.　計画の効果・効率性 ３）目標と事業内容の整合性が確保されている。	○
II.　計画の効果・効率性 ４）事業の効果の見込みが妥当である。	○
III. 計画の実現可能性 １）円滑な事業執行の環境が整えられている。（事業の熟度、住民等の合意形成を踏まえた事業実施の確実性）	○
III. 計画の実現可能性 ２）地元の機運がある。（住民、民間等の活動・関連事業との連携等による事業効果の発現の確実性）	○

案件番号：0000713164