

## 資料21 職員配備状況報告書

〔震災対策計画〕第3章第1節5

〔風水害等災害対策計画〕第3章第1節5

災害対策本部 Tel 076-233-9990(代)

現 在 時 間		局・地区支部名		報 告 者	本部受理者
月 日 時 分		局・地区支部		(Tel - )	
班 名 (課名)	所 属 職員数	配 備 職員数	未 到 着 職 員		備 考
			職員数	氏 名	
特記事項					

**資料22 防災関係機関等連絡一覧表**

〔震災対策計画〕第3章第2節<sup>6</sup> 第3章第4節<sup>6</sup>

〔風水害等災害対策計画〕第3章第6節<sup>6</sup> 第3章第7節<sup>5</sup>

機 関 名	有線電話	F A X	県無線（衛星）
金沢市 危機管理課 （災害時）	220-2060 233-9990	233-9999	80-201-10 FAX 80-201-21
金沢市消防局 金沢市消防団連合会	280-0119 280-1055	280-0020	80-451-10 FAX 80-451-21
金沢市企業局 安全対策室	220-2618	220-2679	
石川県（危機対策課）	225-1482 225-1483	225-1484	80-111-4280～4286 4289～4291 FAX 80-111-6743
陸上自衛隊 第三科	241-2171	241-2171	80-111-7552 FAX 80-111-7562
石川県警察本部	225-0110	225-0233	80-111-6235
金沢中警察署	222-0110	222-0110	
金沢東警察署	253-0110	253-0110	
金沢西警察署	266-0110	266-0110	
金沢市医師会	263-6721	223-7079	
西日本電信電話(株)金沢支店 サービス運営	220-4151	223-8674	
北陸電力(株)石川支店 総務部総務チーム	233-8877	233-8755	
金沢地方気象台 防災業務課	260-1462	260-1466	80-111-7558 FAX 80-111-7568
金沢海上保安部 警備救難課	266-6118	268-0356	80-111-7554 FAX 80-111-7564
北陸鉄道(株) 総務課	237-8111	237-8123	
中日本高速道路(株) 金沢支社	249-8111	249-8119	
西日本旅客鉄道(株) 総務課	254-3011	254-3012	
I R いしかわ鉄道株式会社	256-0560	256-0561	
日本赤十字社 石川県支部	239-3880	239-3881	80-111-7550 FAX 80-111-7560
北陸財務局 総務課	292-7860	291-6226	
北陸農政局 企画調整室	263-2161	232-4218	
北陸信越運輸局 石川運輸支局	291-0531 291-7854	292-0129	
大阪航空局 小松空港事務所	0761- 24-0828	0761- 22-4632	
北陸地方整備局 金沢港湾・空港整備事務所	267-2241	267-9019	
北陸地方整備局 金沢河川国道事務所	264-8800	233-9603	

機 関 名		有線電話	F A X	県無線（衛星）
日本郵便(株) 北陸支社		220-3122	264-0851	
北陸総合通信局		233-4410	233-4419	
NHK金沢放送局		264-7033 231-2028	224-2889	
北陸放送(株) 報道部		262-8183	232-0043	
(株)北國新聞社 社会部		260-3534	260-3420	
中日新聞社北陸本社 編集局		261-3111	265-7490	
石川テレビ放送(株) 報道部		267-2141	268-0115	
(株)テレビ金沢 報道部		240-3344	240-9096	
北陸朝日放送(株) 報道部		269-8800	269-8845	
(株)エフエム石川 総務部		262-8050	262-8058	
(株)ラジオかなざわ		265-7800	265-7845	
金沢中央郵便局 総務課		224-3802	232-3886	
加賀市	危機対策課	0761- 72-7891	0761- 72-6250	80-206-10 FAX 80-206-21
小松市	危機管理課	0761- 24-8150	0761- 24-8153	80-203-10 FAX 80-203-21
白山市	危機管理課	076- 274-9536	076- 274-9535	80-208-10 FAX 80-208-21
羽咋市	環境安全課	0767- 22-7176	0767- 22-0240	80-207-10 FAX 80-207-21
七尾市	防災交通課	0767- 53-6880	0767- 53-8411	80-202-10 FAX 80-202-21
輪島市	防災対策課	0768- 23-1157	0768- 22-9220	80-204-10 FAX 80-204-21
珠洲市	総務課 危機管理室	0768- 82-7725	0768- 82-5685	80-205-10 FAX 80-205-21
かほく市	防災環境対策課	076- 283-7124	076- 283-1115	80-364-10 FAX 80-364-21
能美市	危機管理課	0761- 58-2201	0761- 58-2290	80-323-10 FAX 80-323-21
福井市	危機管理課	0776- 20-5234	0776- 20-5235	80-018-300-1-5234 FAX 80-018-300-1-5235
富山市	防災危機管理課	076- 443-2181	076- 431-9939	80-016-116-80-71-11 FAX 80-016-116-80-71-10
静岡市	防災対策課	054- 221-1241	054- 251-5783	80-022-250-9001 FAX 80-022-250-8001
高岡市	総務部 危機管理課	0766- 20-1229	0766- 20-1325	80-016-122-80-72-9-2308 FAX 80-016-122-80-72-9-2306
小矢部市	総務課	0766- 67-1760	0766- 68-2171	80-016-124-80-78-9-232 FAX 80-016-124-80-78-9-787
内灘町	総務課 危機管理室	076- 286-6720	076- 286-0617	80-365-10 FAX 80-365-21

機 関 名		有線電話	F A X	県無線（衛星）
野々市市	環境安全課	076- 227-6051	076- 227-6251	80-344-10 FAX 80-344-21
津幡町	総務課	076- 288-2120	076- 288-6358	80-361-10 FAX 80-361-21
南砺市	総務課	0763- 23-2003	0763- 22-1114	80-016-124-80-79-11 FAX 80-016-124-80-79-10
砺波市	総務課	0763- 33-1111	0763- 33-5325	80-016-124-80-77-13 FAX 80-016-124-80-77-10
宇都宮市	危機管理課	028- 632-2052	028- 632-7123	80-009-616-2052 FAX 80-009-616-01
岐阜市	都市防災政策課	058- 267-4763	058- 265-3857	80-021-411-2 FAX 80-021-411-719
姫路市	危機管理室	079- 223-9593	079- 223-9541	80-028-201-52 FAX 80-028-201-61
鹿児島市	危機管理課	099- 216-1213	099- 226-0748	
秋田市	防災安全対策課	018- 888-5434	018- 888-5435	80-005-201-400 FAX 80-005-201-50
郡山市	防災危機管理課	024- 924-2161	024- 924-0999	80-007-340-01 FAX 80-007-340-10
和歌山市	総合防災課	073- 435-1199	073- 435-1299	80-030-210-400 FAX 80-030-210-499
大分市	防災危機管理課	097- 534-6111	097- 533-0252	80-044-200-6-201-910 FAX 80-044-200-6-201-929
長崎市	防災危機管理室	095- 822-0480	095- 820-0108	80-042-166-9-70 FAX 80-042-166-9-70-2223
豊田市	防災対策課	0565- 31-1212	0565- 34-6048	80-023-711-2-32071 FAX 80-023-711-2-39554
福山市	危機管理防災課	084- 928-1228	084- 926-0845	80-034-207-2084 FAX 80-034-207-3291
高知市	防災対策課	088- 823-9055	088- 823-9085	
宮崎市	危機管理課	0985- 21-1730	0985- 25-2145	
いわき市	危機管理課	0246- 22-7551	0246- 22-1145	80-007-840-01 FAX 80-007-840-10
長野市	危機管理防災課	026- 224-5006	026- 224-5109	80-020-201-8-2191 FAX 80-020-201-76
豊橋市	防災危機管理課	0532- 51-3116	0532- 56-2122	80-023-701-2-3126 FAX 80-023-701-2-1150
高松市	危機管理課	087- 839-2184	087- 839-2190	
旭川市	防災課	0166- 33-9969	0166- 33-9936	80-001-560-99 FAX 80-001-560-10
松山市	危機管理課	089- 948-6815	089- 934-1813	
横須賀市	危機管理課	046- 822-9708	046- 827-3151	80-014-550-9201 FAX 80-014-550-9240
奈良市	危機管理課	0742- 34-4930	0742- 35-3635	80-029-201-7-2260
倉敷市	防災危機管理室	086- 426-3131	086- 421-2500	80-033-101-6320-200 FAX 80-033-101-6320-039
川越市	防災危機管理室	049- 224-5554	049- 225-2895	80-011-201-2241 FAX 80-011-201-950
船橋市	危機管理課	047- 436-2032	047- 436-2030	80-012-204-721 FAX 80-012-204-722
岡崎市	防災課	0564- 23-6711	0564- 23-6618	80-023-702-6712 FAX 80-023-702-6618
高槻市	危機管理室	072- 674-7314	072- 675-8184	80-027-507-8900 FAX 80-027-507-8800

機 関 名		有線電話	F A X	県無線（衛星）
東大阪市	危機管理室	06- 4309-3130	06- 4309-3858	80-027-527-8900 FAX 80-027-527-8800
函館市	総務課	0138- 21-3676	0138- 27-6489	80-001-260-99 FAX 80-001-260-10
青森市	危機管理課	017- 734-5059	017- 734-5061	80-002-801-2012
下関市	防災危機管理課	083- 231-9333	083- 231-9966	80-035-401-2172
盛岡市	危機管理防災課	019- 603-8301	019- 654-4569	80-003-411-1 FAX 80-003-411-9
柏市	防災安全課	04- 7167-1115	04- 7163-2188	80-012-217-721 FAX 80-012-217-722
西宮市	災害対策課	0798- 35-3626	0798- 36-1990	80-028-204-52 FAX 80-028-204-61
久留米市	防災対策課	0942- 30-9074	0942- 30-9712	80-040-203-70 FAX 80-040-203-75
尼崎市	災害対策課	06- 6489-6165	06- 6489-6166	80-028-202-52 FAX 80-028-202-61
前橋市	危機管理室	027- 898-5935	027- 221-2813	80-010-400-6300 FAX 80-010-400-6800
大津市	危機・防災対策課	077- 528-2616	077- 523-2202	80-025-201-0 FAX 80-025-201-1
高崎市	防災安全課	027- 321-1352	027- 321-1277	80-010-401-6300 FAX 80-010-401-6800
豊中市	危機管理課	06- 6858-2683	06- 6858-2667	80-027-503-8900 FAX 80-027-503-8800
那覇市	防災危機管理課	098- 861-1102	098- 862-0614	80-047-200-250-9943
枚方市	危機管理室	072- 841-1270	072- 841-3092	80-027-510-8900 FAX 80-027-510-8800
越谷市	危機管理課	048- 963-9285	048- 965-7809	80-011-222-2155 FAX 80-011-222-950
八王子市	防災課	042- 620-7207	042- 626-1271	
呉市	危機管理課	0823- 25-3326	0823- 25-0315	80-034-202-110 FAX 80-034-202-199
佐世保市	防災危機管理局	0956- 23-9258	0956- 25-0086	80-042-421-11 FAX 80-042-421-19
八戸市	防災危機管理課	0178- 43-9225	0178- 45-0099	80-002-801-2032
福島市	危機管理室	024- 525-3793	024- 536-4370	80-007-240-01 FAX 80-007-240-10
川口市	防災課	048- 242-6358	048- 281-5765	80-011-203-5413 FAX 80-011-203-950
八尾市	危機管理課	072- 924-9870	072- 924-3968	80-027-512-8900 FAX 80-027-512-8800
明石市	総合安全対策室	078- 918-5069	078- 918-5140	80-028-203-52 FAX 80-028-203-61
鳥取市	危機管理課	0857- 20-3118	0857- 20-3042	80-031-300-22109 FAX 031-300-19
松江市	防災安全課	0852- 55-5115	0852- 55-5617	80-032-410-2-5115 FAX 80-032-410-2-5617
山形市	防災対策課	023- 625-1177	023- 624-8847	
福井市	危機管理室	0776- 20-5234	0776- 20-5235	
甲府市	防災企画課	055- 237-5331	055- 237-9911	
寝屋川市	危機管理室	072- 825-2194	072- 825-0334	

**資料23 海外からの支援受入れ可能性のある分野の対応省庁**

〔震災対策計画〕第3章第2節 10

〔風水害等災害対策計画〕第3章第6節 10

支 援 受 入 れ 分 野		対 応 省 庁
① 捜索・救助（救助犬を含む）		警察庁
		消防庁
		農林水産省（検疫関係）
		法務省（入国手続関係）
② 医療	医療スタッフ	厚生労働省
		法務省（入国手続関係）
	医薬品、医療用具	厚生労働省
③ 技術援助（施設の応急復旧等）		国土交通省
		農林水産省
		法務省（入国手続関係）
④ 避難者の収容（応急仮設住宅、テント等の供与（設営を含む）等）		厚生労働省
⑤ 食糧		農林水産省
⑥ 飲料水		厚生労働省
⑦ 生活必需品（毛布・衣類等）		経済産業省
⑧ 情報伝達用機材		総務省
⑨ 輸送支援	外国政府等が航空機、船舶等により行う、支援人員・物資等の輸送（海外から日本への輸送、日本国内の輸送）	国土交通省、海上保安庁、警察庁
	バス、トラック等の輸送機材の海外からの提供	国土交通省、警察庁
	緊急輸送関係省庁が実施する日本に到着した支援人員・物資等の被災現地への輸送	緊急輸送関係省庁 （国土交通省、海上保安庁、防衛省、消防庁、警察庁）
⑩ 油防除		海上保安庁
⑪ 金銭支援（義援金）		国土交通省
⑫ その他		
	①～③以外の人的支援または人的支援を伴う支援にかかる入国手続関係	法務省
	通関手続	財務省

資料24 金沢市同報防災無線配備一覧表

〔震災対策計画〕第3章第4節2

〔風水害等災害対策計画〕第3章第7節2

番号	設置場所	住所	番号	設置場所	住所
1	栗崎やすらぎの林	栗崎町 4-5	51	小坂小学校	小坂町中 142
2	栗崎第1公園	栗崎町 3-242	52	千坂小学校	千木 1-125
3	金沢石油基地内第7方面3号貯水槽	大野町 4丁目ソ 39-9	53	夕日寺小学校	東長江町に 17
4	五郎島公園	栗崎町レ部地内	54	大浦小学校	大浦町ヌ 87
5	栗崎小学校	栗崎町ヘ 78	55	浅野川小学校	須崎町チ 42
6	木谷公園	栗崎町リ 1-1	56	鞍月小学校	南新保町リ 27-1
7	石川県消防学校	東蚊爪町 2-5	57	大徳小学校	松村 6-200
8	石川県警察ヘリポート	湊 1-55-20	58	戸板小学校	戸板 1-1
9	湊1丁目公園	湊 1-118-1	59	緑小学校	みどり 1-166
10	湊運動公園	湊 2-86	60	押野小学校	八日市 1-176
11	金沢港東公園	湊 3-35	61	米丸小学校	東力町ニ 155
12	港エネルギーセンター	湊 3-6	62	三馬小学校	久安 6-154
13	近岡北第2小公園	近岡町 864-14	63	富樫小学校	山科 3-6-60
14	金沢市立港中学校	近岡町 217	64	額小学校	額乙丸町イ 41
15	御供田町小公園	御供田町口 63-4	65	田上小学校	田上の里 2-1
16	金沢港みなと中央公園	無量寺町リ 80	66	森本小学校	南森本町イ 111
17	金沢港水産埠頭	無量寺町 51	67	花園小学校	今町ヌ 34
18	大野墓地公園	大野町 4-甲 18	68	不動寺小学校	不動寺町イ 33
19	大野町小学校	大野町 1-15	69	南小立野小学校	涌波 2-5-1
20	金石町小学校	金石北 4-1-1	70	伏見台小学校	窪 5-335
21	桂町第1児童公園	桂町口 235	71	扇台小学校	馬替 1-34
22	金石西児童公園	金石西 4-891	72	木曳野小学校	木曳野 1-1
23	金石中学校	金石東 1-13-1	73	三和小学校	矢木 1-74
24	金沢市漁業協同組合	金石西 1-1-12	74	長坂台小学校	長坂 3-14-1
25	普正寺交差点	普正寺町六部 32-1 先	75	新神田小学校	新神田 1-10-58
26	犀川河口右岸	金石海禅寺 12-6 先	76	西南部小学校	八日市出町 304
27	石川県健民海浜公園	佐奇森町ヲ 135	77	米泉小学校	米泉町 4-133-2
28	専光寺第2児童公園	専光寺町タ 45	78	四十万小学校	四十万 3-186
29	金沢市営専光寺リポート第2球場	専光寺町レ 3-5	79	西小学校	駅西新町 3-15-1
30	下安原大浜橋詰	下安原町東 1305	80	安原小学校	福増町北 1087
31	下安原圃場	下安原町西 1268-2	81	泉中学校	弥生 1-26-1
32	金沢市農業センター	下安原町東 1471	82	城南中学校	城南 1-24-1
33	旧J A打木集荷場	打木町西 315	83	紫錦台中学校	飛梅町 3-30
34	金沢市役所	広坂 1-1-1	84	兼六中学校	田井町 12-12
35	泉小学校	野町 3-11-1	85	鳴和中学校	鳴和 2-10-60
36	中村町小学校	中村町 26-12	86	長田中学校	二宮町 1-1
37	十一屋小学校	十一屋町 3-45	87	浅野川中学校	諸江町下丁 388
38	泉野小学校	緑が丘 4-64	88	森本中学校	弥勒町ヨ 22
39	旧新堅町小学校	新堅町 3-25	89	高尾台中学校	高尾台 1-128
40	旧菊川町小学校	菊川 1-2-15	90	北鳴中学校	小坂町北 95
41	小立野小学校	小立野 4-7-7	91	清泉中学校	泉本町 3-3
42	旧材木町小学校	材木町 13-12	92	長土堀青少年交流センター	長町 3-3-3
43	兼六小学校	兼六元町 7-15	93	金沢南総合運動公園	富樫 3-8-30
44	中央小学校	長町 1-10-35	94	西部緑地公園	袋島町南 193
45	長田町小学校	長田 1-5-40	95	城北市民運動公園	磯部町ニ 25-1
46	明成小学校	瓢箪町 5-48	96	入江第二児童公園	入江 3-220
47	諸江町小学校	北安江 2-25-1	97	高島第二児童公園	高島 1-262
48	旧馬場小学校	東山 3-9-30	98	桜田南児童公園	桜田町 2-65
49	森山町小学校	森山 2-13-50	99	駒帰資料館	駒帰町ヌ 40-1
50	浅野町小学校	京町 35-1	100	内川小学校	別所町キ 18

金沢市地域防災計画〔計画編〕

番号	設 置 場 所	住 所	番号	設 置 場 所	住 所
101	犀川小学校	末町 2-148	151	御所かつら公園	御所町 1-42
102	芝原中学校	湯涌荒屋町 23	152	山王町第 2 児童公園	山王町 2-168
103	旧東浅川小学校	浅川町イ 130	153	東部管理センター	鳴和台 359
104	旧俵小学校	俵町へ乙 22	154	問屋町緑地	問屋町 1-61
105	医王山中学校	二俣町さ 21	155	浅野川市民体育館	大河端西 92-1
106	金沢市企業局	広岡 3-3-30	156	北寺町公園	北寺町ロ 7-4
107	西念町児童公園	西念 3-701	157	問屋住宅団地小公園	諸江町中丁 528
108	中央小学校芳齋分校	芳齋 2-3-8	158	観音堂町南公園	観音堂町ル 21-2
109	金沢総合健康センター	大手町 3-23	159	大和町防災拠点広場	大和町地内
110	桜町児童公園	桜町 467-2	160	旧上平小学校	上平町ハ 25
111	鈴見台第 2 児童公園	鈴見台 4-43	161	旧朝日小学校	加賀朝日町ホ 33
112	杜の里小学校	若松町 3-282	162	旧三谷小学校	宮野町ニ 277
113	金沢大学	角間町 2-179	163	古府作城公園	古府 3-37
114	笠舞第 1 児童公園	笠舞 2-6-202	164	あすなろの森	東力 4-90
115	小立野防災広場	小立野 1-29-239	165	黒田児童公園	黒田 1-9
116	太陽が丘詩の木公園	太陽が丘 2-213	166	八日市ハヅメ児童公園	八日市 3-637
117	涌波堤公園	涌波 1-18-199	167	額乙丸児童公園	額乙丸町ハ 151
118	城東市民体育館	土清水 2-346	168	産王の杜公園	中屋 1-177
119	末町第 1 小公園	末町 5-59	169	鞍月セントラルパーク	鞍月 1-1
120	大桑公園	大桑町平 42-23	170	緑中学校	みどり 2-3
121	つつじが丘児童公園	つつじが丘 202	171	鞍月磯のひろば公園	鞍月 4-53
122	金沢大学附属小・中学	平和町 1-1-15	172	無量寺ベイパーク	無量寺 4-2
123	泉野出町第 1 公園	泉野出町 2-1601	173	北部公園	八田町
124	横川児童公園	横川 4-2	174	三口町第一児童公園	三口町火 237
125	円光寺第 2 公園	伏見台 3-58	175	木越運動公園	木越 3-99
126	あすなろ公園	額新町 1-26	176	夕日寺公民館	夕日寺町ロ 35
127	光が丘中央公園	光が丘 2-105	177	大友なぎさ公園	大友 1-148
128	金沢市立工業高等学校	畝田東 1-1-1	178	諸江町上丁ゆうあい公園	諸江町上丁 524-1
129	松村第 3 公園	松村 2-157	179	東金沢スポーツ広場	三池町 240-1
130	第三消防団二塚分団	赤土町ト 84	180	此花町緑地	此花町 149-1
131	示野町児童公園	示野町西 26	181	福久かねと公園	福久 2-131
132	古府徳代公園	古府 2-4	182	若宮中央公園	若宮 2-29
133	松島町中央公園	松島町 2-165	183	栗崎町市営住宅	栗崎町 3-168、169
134	上荒屋もくれん公園	上荒屋 6-446	184	田上中央公園	田上 1-6
135	西部中央公園	西金沢 5-286	185	旭町中央公園	旭町 2-13
136	西金沢 1 丁目緑地	西金沢 1-1	186	寺地みんなの広場	寺地 1-4
137	糸田第 1 児童公園	糸田 1-138	187	押野くすのき公園	押野 2-197-3
138	増泉 3 丁目児童公園	増泉 3-393-1	188	横川 2 丁目児童公園	横川 2-223
139	第二消防団湖南分団	八田東 1555-5	189	若松第 3 児童公園	若松町ソ 230
140	大場コミュニティセンター	大場町東 190	190	田上本町下岡公園	田上本町 28-1
141	福久町わんぱく児童公園	福久町ヲ 115	191	田上本町馬場公園	田上本町 81-1
142	観法寺児童公園	観法寺町ろ 42-3	192	犀清台児童公園	末町 13-52-32
143	堅田町小公園	堅田町甲 153	193	利屋町もくれん公園	利屋町ム 27-26
144	百坂町児童公園	百坂町ロ 43-1	194	東蚊爪町ふれあい公園	東蚊爪町 31-7
145	法光寺ふれあい公園	法光寺町 124-1	195	三池新町北公園	三池新町 27
146	木越雨水ポンプ場	木越 1-138	196	示野南公園	示野町南 1
147	木越 2 丁目公園	木越 2-262	197	西泉 6 丁目児童公園	西泉 6-123
148	千木町ケアセンター	千木町へ 3-1	198	第二消防団森本分団	吉原町ロ 4-3
149	J R 貨物駅	高柳町 5-1-1	199	公設花き地方卸売市場	二口町ニ 80-1
150	南御所かやま公園	南御所町 52	200		



## 資料25 金沢市災害情報緊急報告書

〔震災対策計画〕第3章第4節4

〔風水害等災害対策計画〕第3章第7節4

金沢市災害対策本部

TEL 076-233-9990(代)

Fax 233-9999

報告日時	年 月 日 時 分現在			Fax 233-9999	
報告者名	局 課 地区支部			本部 受理者名	
(連絡先)	(TEL - - )				
人的被害	死者	人		人的救助要請	<input type="checkbox"/> 人命救助 <input type="checkbox"/> 医療救助 場所 町 丁目 番  状況  要救助人数等
	行方不明者	人			
	負傷者	人			
	軽傷者	人			
建物被害	全壊(全焼)	棟		動消防活動要請	場所 町 丁目 番 状況  対応方法等
	半壊(半焼)	棟			
	一部破壊	棟			
	床上浸水	棟			
	床下浸水	棟			
生火延焼	建物	件		場所 町 丁目 番 状況	
	危険物	件			
	その他	件			
その他の	道路			緊急対策活動要請	場所 町 丁目 番 状況 対応方法等
	河川				
	公共施設				
	ライフライン				
	山・崖崩れ				
	その他				
避難状況	避難場所		食糧 給糧 物資 要請	<input type="checkbox"/> 食糧 <input type="checkbox"/> 給水 <input type="checkbox"/> 物資	
	避難人数	男			人
		女			人
	合計	人			
その他情報					
本部処理状況	<input type="checkbox"/> 災害対策本部 全部局に連絡 <input type="checkbox"/> 局 局 部 部 へ連絡 <input type="checkbox"/> この件の対策状況等について、本部へ報告せよ。				
備考					

## 資料26 金沢市災害状況等報告書

〔震災対策計画〕第3章第4節5

〔風水害等災害対策計画〕第3章第7節4

金沢市災害対策本部

TEL 076-233-9990(代)

FAX 233-9999

報告日時	年 月 日 時 分現在	FAX 233-9999	
報告者名 (連絡先)	局 課 地区支部 (TEL - - )	本部 受理者名	

## (1) 人的被害(死者、行方不明者、負傷者)

発 日	生 時	発 場	生 所	原 因	被 害 の 種 類	負 傷 の 程 度	被 害 者					備 考
							住 所	氏 名	性別	年 齢	職 業	

## (2) 住家被害(全壊・全焼、半壊・半焼、一部破損・床上浸水・床下浸水)

発 日	生 時	発 場	生 所	原 因	棟 数	被害の 種 類	対策又 は状況	世 帯 主					備 考
								住 所	氏 名	性別	年 齢	職 業	

## (3) 非住家(公共建物・その他)

発 日	生 時	発 場	生 所	施 設 名 又 は 所 有 者 名	原 因	種 類	棟 数	被 害 の 程 度	対 策 又 は 状 況	被 害 額 (千円)	備 考

## (4) 田(水稻)・畑

地 区	種 別	流 出 (ha)	埋 没 (ha)	冠 水 (ha)	浸 水 (ha)	倒 伏 (ha)	そ の 他	作物被害 額(千円)	備 考

## (5) 文教施設・病院・社会福祉施設・清掃施設

発 日	生 時	発 場	生 所	施 設 名	原 因	被 害 の 程 度	対 策 又 は 状 況	公・私立 別	被 害 額 (千円)	備 考

## (6) 道路・橋りょう

発 日	生 時	発 場	生 所	路 線 及 び 橋りょう名	種 別	被 害 の 内 容	通行止 等規制	迂 回 路		復旧見込	被 害 額 (千円)	備 考
								有 無	路 線 名			

## (7) 河川・海岸・港湾・砂防

発 日	生 時	位 置	河 川 名 等	種 別	被 害 の 内 容	復旧見込	被 害 額 (千円)	備 考

## (8) 水道

発 生 日 時	断 水 地 域	水 道 事 業 名	断水状況		被 害 の 状 況						応 急 対 策	復 旧 計 画	被 害 額 (千円)	備 考
			戸数	人口	取水 施設	導水 施設	浄水 施設	送水 施設	排水 施設	給水 施設				

## (9) 下水道

発 生 日 時	被 災 位 置	下水道事業名 (公共・特環・流域)	種 別 管渠・処理場等	被害の 内 容	下水処理不能 戸 数 ・ 人 口	応 急 対 策	復旧見 込時期	被 害 額 (千円)	備 考

## (10) 崖くずれ・地すべり・土石流

発 生 日 時	発 生 場 所	種 類	規 模	被害の内容	対 策	被 害 額 ( 千 円 )	備 考

## (11) 鉄 道

発 生 日 時	発 生 場 所	路 線 名	区 間	被 害 状 況	規 制 等	復 旧 見 込	備 考

## (12) 船 舶

船 舶 名	用 途 別	ト ン 数	所 有 者		被害の程度	被 害 額 ( 千 円 )	備 考
			住 所	氏 名			

## (13) 電 話

発 生 日 時	不 通 区 間 又 は 地 域	不 回 線 通 路	不 通 戸 数	原 因	被 害 状 況	復 旧 見 込	備 考

## (14) 電気・ガス

発 生 日 時	停電又は供給不能地域	戸 数	原 因	被害の程度	復 旧 見 込	対 策	備 考

(15) ブロック塀等

発生日時	発生場所	所有者・管理者名	箇所数	被害の程度	被害額 (千円)	備考

(16) 火 災

発生日時	発生場所	施設名	所有者又は 管理者名	種 別	火災の状況	被害額 (千円)	備考

(17) 住家被害（全壊・全焼、半壊・半焼、一部破損・床上浸水・床下浸水）

避難指示 日時	避難 場 所		世 帯					世帯 人員	避難の 理 由	備 考
	住 所	場所・施設名	住 所	氏 名	性別	年齢	職 業			

(18) その他（農林水産業施設）

地 区	農 地						備 考
	面 積	被害額 (千円)	面積又は 箇所	被害額 (千円)	面積又は 箇所	被害額 (千円)	

資料27 避難状況報告書

〔震災対策計画〕第3章第4節<sup>5</sup> 第3章第12節<sup>7</sup>

〔風水害等災害対策計画〕第3章第7節<sup>4</sup> 第3章第15節<sup>7</sup>

金沢市災害対策本部

TEL 076-233-9990(代) FAX 233-9999

報告日時	月	日	時	分	受信時刻	時	分	整理	
避難場所名					発信者				
受信機関	本部・地区支部				受信者				
避難者内訳									
名称		男	女	計	名称		男	女	計
町 内 会 等					学 校				
						計			
					事 業 所				
						計			
					そ の 他				
	計					計			
	(内 容)					合 計			
処理状況	<input type="checkbox"/> 全局に連絡 <input type="checkbox"/> 関係部局に連絡 局(部) 局(部) 局(部) 局(部) <input type="checkbox"/> 対応状況を報告せよ								

資料28 消防車両及び資機材の現況

〔風水害等災害対策計画〕第3章第9節3

(1) 主な消防車両等 【R7.3.31 現在】

消 防 車																	地震体験車	その他の車両	小型動力ポンプ	合計	
ポンプ車		救急車	特殊車										指揮車等								
ポンプ車	水槽付ポンプ車		はしご車	化学車	小型動力ポンプ付水槽車	救助工作車	照明電源車	支援車	資機材搬送車	拠点機能形成車	3点セット			消防二輪車	燃料補給車	無線中継車					指揮車
										大型化学車	大型高所放水車	泡原液搬送車									
15	2																				
17		15	3	2	1	2	1	1	3	1	1	1	1	1	1	4	1	1			

(2) 公設防火水槽

40 t 級	480 箇所
60 t 級	33 箇所
100 t 級	31 箇所
合 計	544 箇所

資料29 特別消防対策区域表

〔風水害等災害対策計画〕第3章第9節 9

区域 番号	特別消防対策 区 域 名 称	位 置	区域の主な特性
1	増 泉 1 丁 目	町界の泉用水に沿った西側一帯 (11、12 番街区を除く区域)	木造建築物密集 道路狭あい
2	野 町 2 丁 目	旧石坂を中心とした一帯 (2、13～28 番街区にかかる区域)	木造建築物密集
3	野 町 1 丁 目	妙立寺を中心とした一帯 (2、3 番街区にかかる区域)	木造建築物密集 道路狭あい 木造大建築物混在
4	寺 町 4 丁 目	町城南側一帯 (7、8、11～15 番街区にかかる区域)	木造建築物密集 道路狭あい
5	幸 町	町城南側一帯 (14～16、20～24 番街区にかかる区域)	〃 〃
6	菊 川 2 丁 目	永井善隣館北側一帯 (9～17 番街区にかかる区域)	木造建築物密集
7	石引2丁目(1)	真行寺北側一帯 (1～3 番街区にかかる区域)	〃
8	石引2丁目(2)	勘太郎川沿いを中心とした一帯 (23～28 番街区にかかる区域)	木造建築物密集 道路狭あい 急 傾 斜
9	石引2丁目(3)	白山坂東側一帯 (15～18 番街区にかかる区域)	木造建築物密集 道路狭あい
10	扇 町	木曾坂下一帯 (3～5、7、8、10 番街区にかかる区域)	木造建築物密集
11	横 山 町、 暁 町	横山町広見東側一帯 横山町 15～18、20、22 番街区にかかる区域 暁町 2～5 番街区にかかる区域	〃
12	材 木 町	材木町小学校西側一帯 2、3、5、6 番街区にかかる区域 兼六元町の 12、13 番街区にかかる区域含む	〃
13	中 央 通 町	旧下伝馬町を中心とした一帯 (1～15 番街区にかかる区域)	〃
14	長土堀2、3丁目	湯涌観音堂線北側一帯 長土堀2丁目 2～6、8、9 番街区にかかる区域 長土堀3丁目 13～16 番街区にかかる区域	木造建築物混在
15	堀 川 町	県道向栗崎北安江線東側一帯 (5～18、21～24 番街区にかかる区域)	木造建築物密集
16	瓢 箪 町	瓢箪町小学校東側一帯 (11～20、23、24 番街区にかかる区域)	〃
17	瓢箪町、笠市町	西別院北側一帯 瓢箪町 6～10 番街区にかかる区域 笠市町 10～16 番街区にかかる区域	木造建築物密集 木造大建築物混在
18	主 計 町	主計町一帯 (尾張町2丁目 14 番街区の一部を含む)	木造建築物密集 道路狭あい

区域 番号	特別消防対策 区 域 名 称	位 置	区域の主な特性
19	東 山 1 丁 目 観音町1～3丁目	東山1丁目1、2、30番街区を除く区域 観音町1丁目1、2番街区を除く区域 観音町2丁目の全域 観音町3丁目1～4番街区にかかる区域	木造建築物密集 木造大建築物混在
20	東 山 2 丁 目	東山寺院群一帯 (1～20番街区にかかる区域)	〃 〃
21	山 の 上 町	旧高道町傾斜地一帯 1～4、17～29番街区にかかる区域 東山2丁目の26番街区にかかる区域含む	木造建築物密集 木造大建築物混在 急 傾 斜
22	森 山 1 丁 目	町の全域 (東山3丁目の5、6番街区にかかる区域含む)	木造建築物密集 木造大建築物混在
23	東 山 3 丁 目	馬場小学校北側一帯 (8、10、19～26番街区にかかる区域)	木造建築物密集
24	小 橋 町	旧水車町一帯 8、13～18番街区にかかる区域及び 2、5、6番街区の一部	木造建築物密集 道路狭あい 木造大建築物混在
25	昌 永 町	町域東側一帯 (1、2、4～9番街区にかかる区域)	木造建築物密集 木造大建築物混在
26	金石西地区(1)	金石西1丁目6～28番街区にかかる区域 金石海禅寺町1～3、7、8番街区にかかる区域	木造建築物密集
27	金石西地区(2)	金石西2丁目2、5～16、21～24番街区にかかる区域 金石味噌屋町1、4、5番街区にかかる区域 金石新町の全域、金石今町の全域 金石海禅寺町4～6、9～11番街区にかかる区域	木造建築物密集 木造大建築物混在
28	金石西地区(3)	金石西3丁目2～5、7番街区にかかる区域 金石通町1、2番街区にかかる区域 金石下本町1、2番街区にかかる区域	〃 〃
29	金石西地区(4)	金石西4丁目3～5、17～19番街区にかかる区域 金石通町3、4番街区にかかる区域 金石下本町3～5番街区にかかる区域 金石味噌屋町2、3、6番街区にかかる区域 金石上浜町の全域 金石松前町3番街区にかかる区域 金石上越前町2番街区にかかる区域	〃 〃
30	金石西地区(5)	金石西4丁目7～16番街区にかかる区域 金石浜町の全域 金石松前町4～7番街区にかかる区域	〃 〃



資料30 特別消防対策区域状況表及び位置図

〔風水害等災害対策計画〕第3章第9節 9

区域 番号	特別消防対策 区域名称	面積 (㎡)	人口	世帯数	建 物 状 況				道 路 状 況	
					補正平 均建ぺ い 率 (%)	建築物 棟 数	木造建 築物の 割合 (%)	木造大 建築物 棟 数	総延長 (km)	消防車 通 行 不 能 (%)
1	増泉 1 丁目	30,051.53	880	339	71.0	242	92.56	0	1.013	62.3
2	野町 2 丁目	39,553.04	930	358	73.0	267	91.38	0	1.318	38.7
3	野町 1 丁目	16,150	145	51	62.2	47	95.74	7	0.18	100
4	寺町 4 丁目	18,753	508	166	67.0	155	98.06	0	0.55	64.0
5	幸町	25,454	539	205	71.0	195	97.94	0	0.70	55.7
6	菊川 2 丁目	23,766	516	176	63.4	168	97.02	0	0.752	37.5
7	石引2丁目 (1)	21,150	410	108	63.8	108	97.22	3	0.38	13.2
8	石引2丁目 (2)	24,530	358	123	48.0	123	99.18	0	0.60	56.7
9	石引3丁目 (3)	13,750	312	82	63.4	80	98.75	1	0.338	74.0
10	扇町	28,250	500	174	57.6	152	97.36	0	0.475	28.9
11	横山町、暁町	35,943	908	271	62.5	267	97.0	1	1.06	38.8
12	材木町	21,250	527	172	69.80	160	98.75	0	0.295	23.7
13	中央通町	35,000	861	311	69.86	347	94.52	3	1.14	45.6
14	長土堀2、3丁目	38,500	751	255	64.76	293	96.58	6	0.96	32.3
15	堀川町	59,090	1,188	408	67.03	572	87.38	2	1.80	37.5
16	瓢箪町	36,750	589	194	67.18	361	98.06	3	1.11	23.83
17	瓢箪町、笠市町	44,250	705	238	64.23	310	98.38	6	1.0	34.0
18	主計町	5,500	99	33	84.60	63	93.65	1	0.19	100
19	東山 1 丁目、 観音町 1～3 丁目	84,600	1,819	679	71.78	724	98.34	5	2.91	35.88
20	東山 2 丁目	67,500	1,348	425	57.68	562	99.46	10	2.20	68.0
21	山の上町	52,950	755	250	47.18	282	99.64	6	1.58	19.0
22	森山 1 丁目	85,065	1,718	551	65.20	719	97.74	7	2.64	43.60
23	東山 3 丁目	41,809	618	290	56.92	257	96.86	2	0.61	39.34
24	小橋町	31,805	654	209	65.00	266	98.50	2	1.03	54.37
25	昌永町	26,250	421	140	65.06	197	100	6	0.61	8.20
26	金石西地区(1)	51,850	1,001	267	65.40	393	99.74	4	1.56	44.20
27	金石西地区(2)	48,658	670	182	65.22	371	100	8	1.68	26.78
28	金石西地区(3)	22,600	368	88	73.33	129	98.44	8	0.17	20.60
29	金石西地区(4)	32,500	494	134	64.79	184	98.91	6	0.60	21.67
30	金石西地区(5)	31,250	527	143	59.17	239	99.58	2	0.73	5.48

(注) 道路状況欄の「総延長」とは、区域内の道路延長距離の合計をいい、「消防車通行不能」とは、当該道路のうち、消防車（小型）が進入できない延長距離の合計をパーセントで表わす。



資料31 臨時ヘリポート（離着陸場）指定場所

〔震災対策計画〕第3章第6節 8 第3章第11節 5

〔風水害等災害対策計画〕第3章第9節 15 第3章第14節 5

拠点用途	臨時ヘリポート	所在地	備 考（対象施設等）
緊急物資輸送 拠 点	※城北市民運動公園	磯部町ニ 45	金沢スタジアム
	※大和町防災拠点広場	大和町地内	多目的広場
	※湊簡易グラウンド	湊 3 地内	グラウンド
	※県西部緑地公園	稚日野町南	駐車場
	※陸上競技場	弥生 3-5-1	競技場
	※県消防学校	東蚊爪町 2-5	グラウンド
	※県健民海浜公園	普正寺町地内	グラウンド
	※自衛隊金沢駐屯地	野田町 1-8	グラウンド
	自衛隊三小牛山演習場	大桑町地内	演習場
	※金沢工大グラウンド	天池町地内	グラウンド
	※キゴ山	小豆沢町地内	広場
	※金沢市消防局	泉本町 7-9-2	駐車場
	※大桑防災拠点広場	大桑 3-80	芝生広場
	※安原スポーツ広場	下安原町東 1127	サッカー場
	※医王山スポーツセンター	田島町よ 27 甲	多目的広場
医薬品輸送拠点	姉妹都市公園	駅西新町 3-1001	金沢市保健所
緊急患者搬送・ 転送拠点	紫錦台中学校	飛梅町 3-30	金沢医療センター
	※鞍月セントラルパーク	鞍月 1-8	石川県立中央病院
	野田中学校	若草町 1-23	金沢市立病院
	※自衛隊金沢駐屯地	野田町 1-8	〃
	北鳴中学校	小坂町北 95	浅ノ川総合病院
	鳴和中学校	鳴和 2-10-60	浅ノ川総合病院
	※県西部緑地公園	稚日野町南	石川県済生会金沢病院
	金沢城公園	丸ノ内	NTT金沢病院
	錦丘中・高等学校	窪 6-218	金沢赤十字病院
	長田中学校	二宮町 1-1	金沢西病院
	※市営陸上競技場	弥生 3-5-1	北陸病院
	※臨海水質管理センター	湊 3-5-8	金沢医科大学病院
	※城北市民運動公園	磯部町ニ 45	金沢社会保険病院
	※石川県立中央病院	鞍月東 2-1	石川県立中央病院
	※金沢大学付属病院	宝町 13-1	金沢大学付属病院

※は、航空法第 79 条に基づく場外離発着場の許可済み

## 資料32 校区別屋内施設一覧表（指定避難所）

〔震災対策計画〕第3章第12節4 〔風水害等災害対策計画〕第3章第15節4

校区 名称	施 設 名	所 在 地	施設面積（㎡）				収容可能人数 （3㎡／1人）	避難者数※1		災害適否※2			
			体育館	教室	その他	合 計		（人）	（%）	地 震	津 波	洪 水	土 砂
野町	旧野町小学校	野町3-11-1	1,360	4,413	0	8,262	2,754	2,000	72.6	○	○	○	○
	野町公民館	野町3-11-1	0	0	417					○	○	○	○
	金沢中央高校	泉本町6-105	1,606	0	466					○	○	○	○
弥生	泉小学校	弥生1-26-1	1,473	6,689	0	17,373	5,791	2,006	33.8	○	○	○	○
	泉中学校	弥生1-26-1	2,208	6,613	0					○	○	○	○
	弥生公民館	弥生1-29-13	0	0	390					○	○	○	○
中村町	中村町小学校	中村町26-12	1,593	4,968	0	6,946	2,315	2,935	127.5	○	○	○*	○
	中村町公民館	中村町10-35	0	0	385					○	○	○	○
十一屋	十一屋小学校	十一屋町3-45	1,301	6,546	0	22,049	7,350	3,078	42.2	○	○	○	○
	野田中学校	若草町1-23	2,171	9,321	0					○	○	○	○
	城南公民館	若草町22-12	0	0	989					○	○	○	○
	万寿苑	大桑町ヤ1-4	0	0	1,545					○	○	○	○
	いしかわ子ども交流センター	法島町11-8	0	0	176					○	○	—	○
泉野	泉野小学校	緑が丘4-64	1,665	6,131	0	26,513	8,838	2,446	27.7	○	○	○	○
	市総合体育館	泉野出町3-8-1	12,860	0	0					○	○	○	○
	城南市民体育館	若草町1-60	995	0	0					○	○	○	○
	金沢泉丘高校	泉野出町3-10-10	2,867	0	0					○	○	○	○
	金沢二水高校	緑が丘20-15	1,995	0	0					○	○	○	○
長坂台	長坂台小学校	長坂3-14-1	840	6,318	0	11,667	3,889	2,328	60.0	○	○	○	○
	金沢大学附属高校	平和町1-1-15	1,092	0	0					○	○	○	○
	金沢大学附属中学校	平和町1-1-15	2,247	0	0					○	○	○	○
	金沢大学附属小学校	平和町1-1-15	1,170	0	0					○	○	○	○
新堅町	旧新堅町小学校	新堅町3-25	863	4,526	0	11,034	3,678	2,071	62.7	○	○	○*	○
	新堅町公民館	鱗町62	0	0	512					○	○	○*	○
	県立工業高校	本多町2-3-6	2,799	0	575					○	○	○	○
	遊学館高校	本多町2-2-3	642	0	0					○	○	○*	○
	金沢歌劇座	下本多町六番丁27	0	0	1,117					○	○	○	○
菊川	犀桜小学校	菊川1-2-15	1,202	5,813	0	15,307	5,102	3,203	62.3	○	○	—	○
	城南中学校	城南1-24-1	2,024	5,879	0					○	○	—	○
	菊川町公民館	菊川2-3-3	0	0	389					○	○	—	○
材木	旧材木町小学校体育館	材木町13-12	1,393	0	0	5,837	1,946	7,691	389.8	○	○	○*	○
	材木公民館	材木町13-11	0	0	288					○	○	○*	○
	石川県青少年総合研修センター	常盤町212-1	0	0	525					○	○	○	—
	杜の里小学校※3	若松町3-282	638	2,993	0					○	○	○	○
味噌蔵町	兼六小学校	兼六元町7-15	1,598	5,405	0	18,245	6,082	4,597	56.0	○	○	○*	○
	兼六中学校	田井町12-12	3,246	6,899	0					○	○	—	○
	金沢大学附属特別支援学校	東兼六町2-10	566	0	82					○	○	○	○
	味噌蔵町公民館	兼六元町7-19	0	0	449					○	○	○*	○
長町	長町中学校	長町1-10-35	2,611	7,905	0	13,694	4,565	1,996	188.5	○	○	○*	○
	長町公民館	長町2-2-16	0	0	445					○	○	○*	○
	中央公民館長町館	長町2-2-43	0	0	2,733					○	○	○*	○
松ヶ枝	中央小学校	玉川町2-1	769	6,805	0	11,788	3,929	1,740	123.1	○	○	○*	○
	松ヶ枝公民館	高岡町7-23	0	0	458					○	○	○	○
	近江町いちば館	青草町88	0	0	2,200					○	○	○	○
	文化ホール	高岡町15-1	0	0	1,556					○	○	○	○

校区 名称	施設名	所在地	施設面積 (㎡)				収容可能人数 (3㎡/1人)	避難者数※1		災害適否※2			
			体育館	教室	その他	合計		(人)	(%)	地震	津波	洪水	土砂
長土堀	長土堀公民館	長町3-3-3	0	0	416	8,793	2,931	1,285	43.8	○	○	○*	○
	長土堀青少年交流センター	長町3-3-3	0	0	3,134					○	○	○*	○
	中央市民体育館	長町3-3-3	5,243	0	0					○	○	○*	○
芳斎	中央小学校芳斉分校	芳斉2-3-29	1,547	2,922	0	5,056	1,685	1,183	38.9	○	○	○*	○
	芳斎公民館	芳斉2-3-29	0	0	342					○	○	—	○
	女性センター	三社町1-44	0	0	245					○	○	○*	○
此花	此花会館（此花町公民館）	此花町2-7	0	0	2,732	2,732	911	1,075	118.0	○	○	○*	○
瓢箪	明成小学校	瓢箪町5-48	1,232	5,306	0	8,146	2,715	3,336	196.5	○	○	○*	○
	瓢箪町公民館	彦三2-10-5	0	0	404					○	○	○	○
	中央公民館 彦三館	彦三1-15-5	0	0	1,204					○	○	○	○
馬場	旧馬場小学校	東山3-9-30	1,559	3,819	0	5,768	1,923	2,560	151.4	○	○	○*	○
	馬場公民館	東山3-9-35	0	0	390					○	○	○*	○
浅野町	浅野町小学校	京町35-1	907	3,915	0	5,162	1,721	3,907	229.1	○	○	○*	○
	浅野町公民館	乙丸町甲161	0	0	340					○	○	○*	○
森山	森山町小学校	森山2-13-50	1,417	5,451	0	25,489	8,496	5,283	60.0	○	○	○*	○
	鳴和中学校	鳴和2-10-60	2,156	9,024	0					○	○	○*	○
	森山公民館	森山2-11-13	0	0	404					○	○	○*	○
	鳴和台市民体育会館	鳴和台285	837	0	3,356					○	○	○	—
	金沢桜丘高校	大樋町16-1	2,203	0	641					○	○	○	○
小坂	小坂小学校	小坂町中142	1,616	5,769	0	27,376	9,125	4,968	55.5	○	○	○*	○
	北鳴中学校	小坂町北95	2,024	7,375	0					○	○	○*	○
	小坂公民館	小坂町北312	0	0	338					○	○	—	○
	城北児童会館	小坂町西8-11	0	0	915					○	○	○*	○
	金沢星稜大学	御所町丑10-1	4,189	0	0					○	○	—	—
	星稜高校	小坂町南206	4,159	0	0					○	○	○*	—
	城北市民体育館	鳴和2-10-44	991	0	0					○	○	—	○
千坂	千坂小学校	千木1-125	1,619	6,065	0	8,155	2,718	5,035	217.4	○	○	○*	○
	千坂公民館	千木1-119	0	0	471					○	○	○*	○
夕日寺	夕日寺小学校	東長江町に17	1,263	5,262	0	8,688	2,896	3,126	117.6	○	○	○*	—
	夕日寺公民館	夕日寺町口35	0	0	442					○	○	—	○
	星稜大学スポーツセンター	御所町酉1	852	0	0					○	○	○	○
	千寿閣	東長江辺2-1	126	189	554					○	○	—	○
諸江	諸江町小学校	北安江2-25-1	1,567	7,490	0	20,853	6,953	6,076	92.6	○	○	○*	○
	浅野川中学校	諸江町下丁388	2,093	8,658	0					○	○	—	○
	諸江公民館	諸江町29-1	0	0	520					○	○	○*	○
	金沢勤労者プラザ	北安江3-2-20	0	0	530					○	○	○*	○
浅野川	浅野川小学校	須崎町チ42	1,649	4,183	0	7,404	2,468	1,924	81.7	○	○	○*	○
	浅野川公民館	大河端西1-96	0	0	360					○	○	○*	○
	浅野川市民体育館	大河端西1-96	1,212	0	0					○	○	—	○
鞍月	鞍月小学校	南新保町リ27-1	1,600	6,069	0	16,962	5,654	5,100	92.4	○	○	○*	○
	港中学校	近岡町217	1,951	6,755	0					○	○	○*	○
	鞍月公民館	直江南1-1	0	0	587					○	○	○*	○
栗崎	栗崎小学校	栗崎町へ78	730	5,117	0	7,018	2,339	1,549	66.9	○	○	○	○
	栗崎公民館	栗崎町1-3	0	0	349					○	○	○	○
	ものづくり会館	栗崎町4-80-1	0	0	822					○	○	○	○
川北	松寺公民館	松寺町丑42	0	0	350	2,778	926	1,359	146.8	○	○	○*	○
	金沢ブルー	磯部町ハ55	2,428	0	0					○	○	○*	○
大浦	大浦小学校	大浦町ヌ87	1,570	5,359	0	7,394	2,465	5,099	222.0	○	○	○*	○
	大浦公民館	大浦町ヌ93-1	0	0	465					○	○	○*	○

金沢市地域防災計画〔計画編〕

校区 名称	施設名	所在地	施設面積 (㎡)				収容可能人数 (3㎡/1人)	避難者数※1		災害適否※2			
			体育館	教室	その他	合計		(人)	(%)	地震	津波	洪水	土砂
米丸	米丸小学校	東力町ニ155	1,500	7,064	0	13,087	4,362	3,516	84.7	○	○	○*	○
	米丸公民館	間明町2-72	0	0	497					○	○	○*	○
	西部市民体育会館	東力町ハ250	3,160	0	0					○	○	○*	○
	西部市民憩いの家	東力町ハ256	0	0	866					○	○	○*	○
新神田	新神田小学校	新神田1-10-58	1,546	5,308	0	19,270	6,423	2,341	36.8	○	○	○*	○
	高岡中学校	新神田1-10-1	2,462	9,564	0					○	○	○*	○
	新神田公民館	新神田1-1-18	0	0	390					○	○	○*	○
押野	押野小学校	八日市1-175	1,523	5,476	0	7,461	2,487	1,698	68.3	○	○	○	○
	押野公民館	八日市2-464	0	0	462					○	○	○	○
西南部	西南部小学校	八日市出町304	1,771	6,443	0	19,333	6,444	2,319	36.1	○	○	○*	○
	西南部中学校	新保本1-149	2,799	7,800	0					○	○	—	○
	西南部公民館	西金沢3-684	0	0	520					○	○	○*	○
三和	三和小学校	矢木1-74	1,646	5,465	0	7,482	2,494	905	36.3	○	○	○*	○
	三和公民館	上荒屋4-82	0	0	371					○	○	○	○
三馬	三馬小学校	久安6-154	1,513	6,220	0	20,133	6,711	3,590	52.3	○	○	○*	○
	清泉中学校	泉本町3-3	2,264	7,772	0					○	○	○*	○
	三馬公民館	久安6-59-1	0	0	405					○	○	○*	○
	金沢高校	泉本町3-111	1,959	0	0					○	○	○*	○
米泉	米泉小学校	米泉町4-133-2	1,697	6,009	0	10,660	3,553	1,563	43.6	○	○	—	○
	米泉公民館	米泉町8-126	0	0	376					○	○	○*	○
	金沢伏見高校	米泉町5-85	2,578	0	0					○	○	—	○
富樫	富樫小学校	山科3-6-60	759	4,987	0	9,899	3,300	4,006	122.8	○	○	○	○
	富樫公民館	山科1-6-8	0	0	428					○	○	○	○
	金沢錦丘高校・中学校	窪6-218	3,725	0	0					○	○	—	○
伏見台	伏見台小学校	窪5-335	724	6,908	0	30,037	10,012	5,111	50.2	○	○	○	○
	高尾台中学校	高尾台1-128	1,922	9,216	0					○	○	○	○
	国際高等専門学校（7号館）	久安2-270	0	10,800	0					○	○	○*	○
	伏見台公民館	窪5-675	0	0	467					○	○	○	○
額	額小学校	額乙丸町イ55	1,407	5,682	0	21,088	7,029	3,537	49.9	○	○	○*	○
	額中学校	額乙丸町イ1	1,661	7,944	0					○	○	○*	○
	額公民館	額谷3-1-1	0	0	406					○	○	○	○
	額谷ふれあい体育館	額谷町ヌ16	2,329	0	0					○	○	○	—
	鶴寿園	額谷町ヌ1	0	0	1,659					○	○	○	○
四十万	四十万小学校	四十万3-186	1,673	5,832	0	7,719	2,573	1,427	55.7	○	○	○*	○
	四十万公民館	四十万3-90	0	0	214					○	○	○*	○
扇台	扇台小学校	馬替1-34	1,486	6,239	0	8,195	2,732	2,268	83.8	○	○	○*	○
	扇台公民館	馬替1-29-1	0	0	470					○	○	—	○
長田町	長田町小学校	長田1-5-40	1,010	5,278	0	6,689	2,230	3,265	146.4	○	○	○*	○
	長田町公民館	長田1-5-50	0	0	401					○	○	○*	○
戸板	戸板小学校	戸板1-1	1,157	7,496	0	19,023	6,341	5,074	77.4	○	○	○*	○
	長田中学校	二宮町1-1	2,157	7,823	0					○	○	○*	○
	戸板公民館	戸板1-2	0	0	390					○	○	○*	○
西	西小学校	駅西新町3-15-1	1,719	4,145	0	6,293	2,098	2,480	118.7	○	○	○*	○
	西公民館	西念2-34-9	0	0	429					○	○	○*	○
二塚	緑小学校	みどり1-166	1,125	6,864	0	10,020	3,340	1,702	251.4	○	○	○*	○
	二塚公民館	北塚町西98	0	0	329					○	○	○*	○
	いしかわ総合スポーツセンター	稚日野町北222	0	0	1,702					○	○	—	○
安原	安原小学校	福増町北1087	1,568	5,256	0	17,660	5,887	1,052	12.2	○	○	○*	○
	緑中学校	みどり2-3	2,350	6,718	0					○	○	—	○
	安原公民館	福増町北1067	0	0	632					○	○	○*	○
	金沢龍谷高校	上安原町169-1	1,136	0	0					○	○	—	○

校区 名称	施 設 名	所 在 地	施設面積 (㎡)				収容可能人数 (3 ㎡/1 人)	避難者数※1		災害適否※2			
			体育館	教 室	その他	合 計		(人)	(%)	地震	津波	洪水	土砂
大徳	大徳小学校	松村町 6-200	1,330	7,405	0	36,546	12,182	4,408	118.5	○	○	○*	○
	木曳野小学校	木曳野 1-1	1,580	5,625	0					○	○	○*	○
	大徳中学校	観音堂町 35	7,375	7,400	0					○	○	○*	○
	大徳公民館	畝田西 1-201-1	0	0	810					○	○	○*	○
	金沢西高校	畝田東 3-526	772	0	0					○	○	○*	○
	市立工業高校	畝田東 1-1-1	2,260	0	0					○	○	○*	○
	城西市民体育館	木曳野 1-3	1,197	0	0					○	○	—	○
	金沢海みらい図書館	寺中町イ 1-1	0	0	792					○	○	○*	○
金石町	金石町小学校	金石北 4-1-1	1,667	5,694	0	21,106	7,035	1,398	50.6	○	○	○	○
	金石中学校	金石東 1-13-1	2,185	9,469	0					○	○	○*	○
	金石町公民館	金石通町 3-14	0	0	481					○	○	○	○
	松寿荘	金石北 3-3-33	0	0	1,610					○	○	○	○
大野町	大野町小学校	大野町 1-15	698	2,827	0	3,708	1,236	127	43.4	○	○	○*	○
	大野町公民館	大野町 1-8-5	0	0	183					○	○	○*	○
小立野	小立野小学校	小立野 4-7-7	1,421	6,149	0	21,752	7,251	2,579	29.8	○	○	○	○
	紫錦台中学校	飛梅町 3-30	1,727	6,231	0					○	○	○	○
	金沢商業高校	小立野 5-4-1	2,150	0	631					○	○	○	○
	北陸学院高校	飛梅町 1-10	1,817	0	0					○	○	○	○
	金沢大学 (鶴間)	小立野 5-11-80	1,145	0	0					○	○	○	○
	小立野公民館	小立野 4-7-51	0	0	481					○	○	○	○
崎浦	南小立野小学校	涌波 2-5-1	716	5,676	0	10,624	3,541	3,236	113.5	○	○	○	○
	城東市民体育館	土清水 2-346	1,500	0	0					○	○	○	○
	崎浦公民館	小立野 2-41-36	0	0	420					○	○	○	○
	金沢美術工芸大学	小立野 2-40-1	1,712	0	0					○	○	○	○
	大桑防災拠点広場	大桑 3-80	0	0	600					○	○	—	○
内川	内川小学校	別所町 18	1,508	3,299	0	6,966	2,322	82	13.9	○	○	○	○
	内川中学校	別所町 18								○	○	○	○
	内川公民館	三小牛町 20-1-10	0	0	330					○	○	○	○
	北陸学院大学	三小牛町イ 11	1,240	0	0					○	○	○	○
	北陸学院小学校	三小牛町イ 11	589	0	0					○	○	○	○
犀川	犀川小学校	末町 2-148	746	4,195	0	20,428	6,809	631	26.9	○	○	○	○
	犀生中学校	末町 10-4	1,419	4,221	0					○	○	○	○
	駒埴資料保管所	駒埴町ヌ 40-1	350	484	0					—	○	○	—
	金沢辰巳丘高校	末町ニ 18	4,040	0	0					○	○	○	○
	金沢学院大学	末町 10	1,021	0	0					○	○	○	○
	金沢学院大学付属高校	末町 10	1,519	0	0					○	○	○	○
	犀川公民館	末町 6-67-1	0	0	463					○	○	○	○
	金沢工業大学天池自然学苑体育館	天池町 3	1,970	0	0					○	○	○	○
	湯涌小学校	湯涌荒屋町 23	1,322	3,957	0	5,279	1,760	46	2.4	○	○	○*	○
田上	芝原中学校	湯涌荒屋町 23								○	○	○*	○
	田上小学校	田上の里 2-1	800	6,060	0	27,107	9,036	4,872	88.7	○	○	○	○
	田上公民館	田上の里 2-3	0	0	473					○	○	○	○
	北陸大学※4	太陽が丘 1-1	947	0	933					○	○	○	○
	金沢大学 (角間)	角間町	4,850	0	0					○	○	○	○
	杜の里小学校※3	若松町 3-282	638	2,993	0					○	○	○	○
	朝霧台小学校	田上本町 4-28	1,259	8,154	0					○	○	○*	○
東浅川	旧東浅川小学校	浅川町イ 140-1	787	2,612	0	6,425	2,142	532	56.8	○	○	○*	—
	北陸大学※4	太陽が丘 1-1	947	0	933					○	○	○	○
	東浅川公民館	上中町ニ 14	0	0	452					—	○	○*	○
	湖南学院	上中町ロ 11-1	0	0	694					○	○	○	○

金沢市地域防災計画〔計画編〕

校区 名称	施 設 名	所 在 地	施設面積 (㎡)				収容可能人数 (3 ㎡/1 人)	避難者数※1		災害適否※2			
			体育館	教 室	その他	合 計		(人)	(%)	地震	津波	洪水	土砂
俣	俣芸術交流スタジオ	俣町へ乙 22	499	1,588	0	9,130	3,043	375	12.3	○	○	○	○
	俣公民館	俣町ツ 63-2	0	0	135					—	○	○	○
	キゴ山ふれあい研修センター こども交流棟	平等本町カ 13-1	0	0	2,994					○	○	○	○
	キゴ山ふれあい研修センター 青少年交流棟	小豆沢町ヲ 4	0	0	3,914					○	○	○	○
医王山	医王山小学校	二俣町さ 21	1,282	2,942	0	4,706	1,569	144	8.8	○	○	○	○
	医王山中学校	二俣町さ 21								○	○	○	○
	医王山公民館	二俣町 6-14-9	0	0	482					○	○	○	○
森本	森本小学校	南森本町イ 24	1,509	5,578	0	20,099	6,700	3,007	45.1	○	○	○*	○
	森本中学校	弥勒町ヨ 22	2,126	7,355	0					○	○	○*	○
	森本公民館	南森本町チ 103-1	0	0	460					○	○	○*	○
	森本市民体育館	弥勒町ヨ 50-1	0	1,197	0					○	○	—	○
	金沢北陵高校	吉原町ワ 21	1,558	0	316					○	○	○	○
花園	花園小学校	今町ヌ 34	627	3,106	0	5,500	1,833	487	26.8	○	○	○*	○
	花園公民館	今町チ 41	0	0	337					○	○	○*	○
	旧朝日小学校	加賀朝日町ホ 33	235	710	0					—	○	○	○
	旧上平小学校	上平町ハ 25	116	369	0					—	○	○	○
湖南	湖南公民館	八田町東 1459-1	0	0	334	1,705	568	3,564	627.1	○	○	○*	○
	金沢向陽高校	大場町東 590	1,371	0	0					○	○	○*	○
薬師谷	不動寺小学校	不動寺町イ 33	790	3,400	0	5,319	1,773	457	29.5	○	○	○	○
	薬師谷公民館	不動寺町イ 34-1	0	0	420					○	○	○	○
	医王特別支援学校	岩出町ホ 1	382	0	327					○	○	○	○
三谷	旧三谷小学校	宮野町ニ 277	825	3,245	0	4,486	1,495	842	56.3	○	○	—	○
	三谷公民館	宮野町ホ 79	0	0	416					○	○	—	○
合 計 (62 校区・217 施設)			227,384	486,202	67,843	781,429	260,476	201,809	81.4	○: 212	○: 212	○: 190	○: 209
								71,601	28.9	—: 5	—: 0	—: 27	—: 8

※<sub>1</sub> 想定地震ケース 1 b による冬 18 時の場合。上段：短期 下段：長期  
右側のパーセンテージは、収容可能人数に対する割合。

※<sub>2</sub> 災害適否

地震 「○」：耐震化実施済【使用可】  
「—」：耐震化未実施【使用不可】  
津波 「○」：浸水想定区域外【使用可】  
「—」：浸水想定区域内【使用不可】  
洪水 「○」：浸水想定区域外【使用可】  
「○\*」：浸水想定区域内【使用可】（2 階、3 階以上を利用）  
「—」：浸水想定区域内【未利用】  
土砂 「○」：警戒区域外【使用可】  
「—」：警戒区域内【未利用】

※ 地震適否欄に×印のある避難所における今後の耐震化予定は以下のとおりである。

- ・駒潟資料保管所（旧駒潟小学校）、旧朝日小学校、旧上平小学校  
…木造建物につき耐震化予定なし

※<sub>3</sub> 杜の里小学校(体育館 1,277 ㎡ 教室 5,987 ㎡)については材木校下、田上校下に記載し面積は 1/2 按分。

※<sub>4</sub> 北陸大学(体育館 1,894 ㎡ その他 1,866 ㎡)については東浅川校下、田上校下に記載し面積は 1/2 按分。



資料33 避難所生活基本計画

〔震災対策計画〕 第3章第12節<sup>9</sup> 第3章第19節<sup>3</sup>

〔風水害等災害対策計画〕 第3章第15節<sup>9</sup> 第3章第22節<sup>3</sup>

1 時期別活動内容

表3-12-3 時期別活動内容

時 期	活動内容
緊急避難期 (被災直後～2日目)	<ul style="list-style-type: none"> <li>・被害状況の把握・点検</li> <li>・施設の安全確認と応急措置の実施</li> <li>・避難所の開設</li> <li>・避難所の暫定運営体制の構築(役割分担等)</li> <li>・救出、救護活動</li> <li>・情報の収集、関係機関への連絡、初期情報の提供</li> <li>・安否情報、り災世帯情報</li> <li>・避難者数の把握、避難者名簿の作成</li> <li>・食料、水、生活必需物資の確保、分配</li> <li>・遺体の安置等(遺族対応)</li> <li>・施設使用区分の明確化(男女別の配慮)</li> <li>(生活スペース、物資集積所、トイレの場所、ゴミ集積所等) など</li> </ul>
避難期・救護期 (3日目～1カ月程度)	<ul style="list-style-type: none"> <li>・救出、救護活動</li> <li>・情報の収集、関係機関への連絡、初期情報の提供</li> <li>・安否情報、り災世帯情報</li> <li>・避難者数の把握、避難者名簿の作成</li> <li>・食料、水、生活必需物資の確保、分配</li> <li>・遺体の安置等(遺族対応)</li> <li>・施設使用区分の明確化(男女別の配慮)</li> <li>(生活スペース、物資集積所、相談所、共有部分、使用禁止部分、トイレの場所、ゴミ集積所等)</li> <li>・仮設風呂、シャワー、洗濯設備、炊事設備、駐車スペース等の確保</li> <li>・避難所自治組織づくり</li> <li>・避難所自治組織活動の実施、自主防災組織等との協力体制確立(集団生活における役割分担等)</li> <li>・安否情報、り災世帯情報、避難者名簿の作成</li> <li>・健康管理、高齢者等要配慮者の介護</li> <li>・給食、給水、生活必需物資の確保、分配</li> <li>・施設使用区分の明確化(男女別の配慮)</li> <li>(生活スペース、物資集積所、相談所、共有部分、使用禁止部分、トイレ場所、ゴミ集積所等)</li> <li>・人間関係、プライバシー保護への配慮</li> <li>・居住環境の整備(掃除、ゴミ、トイレ、防疫、寒暑対策等)</li> <li>・復旧情報、生活情報等の提供</li> <li>・ボランティア活動との支援調整</li> <li>・各種の苦情、相談への対応 など</li> </ul>

<p>安定期 (1 カ月以降)</p>	<ul style="list-style-type: none"> <li>・避難所自治組織活動の実施、自主防災組織等との協力 (避難生活集団から避難生活者個々へ視点を移す)</li> <li>・避難者名簿の管理</li> <li>・避難所使用箇所の縮小、統廃合</li> <li>・被災者の自立支援、仮設住宅移転等</li> <li>・健康管理、メンタルヘルス、高齢者等要配慮者の介護</li> <li>・給食、居住環境整備等生活活動</li> <li>・復旧情報、生活情報等の提供</li> <li>・ボランティア活動との支援調整</li> <li>・各種の苦情、相談への対応 など</li> </ul>
-------------------------	---

## 2 避難所の管理、運営に関する基本事項

- ① 自主防災組織又は各避難所ごとに避難者台帳を作成する。
- ② 避難者マップを作成する（避難者の居場所確認用、施設利用案内用）。
- ③ 行政等との情報収集、伝達を一元化する。
- ④ 相談所の開設
- ⑤ 避難所自治組織の設置  
避難住民自らにより「避難所自治組織」を設置し、役割を分担する各班を編成し、会長、班長などの選出を行う。
- ⑥ 避難所運営協議会の設置  
避難所自治組織、市派遣職員、学校等施設管理者、地区自主防災組織及びボランティア等の代表者により、「避難所運営協議会」を早期に設置し、円滑な運営を行う。
- ⑦ 避難所運営の組織及び業務分担  
避難所における基本組織図（資料34）を参考に適宜組織する。

資料34 避難所における基本組織図

〔震災対策計画〕 第3章第12節9

〔風水害等災害対策計画〕 第3章第15節9

避難所運営委員会系統図

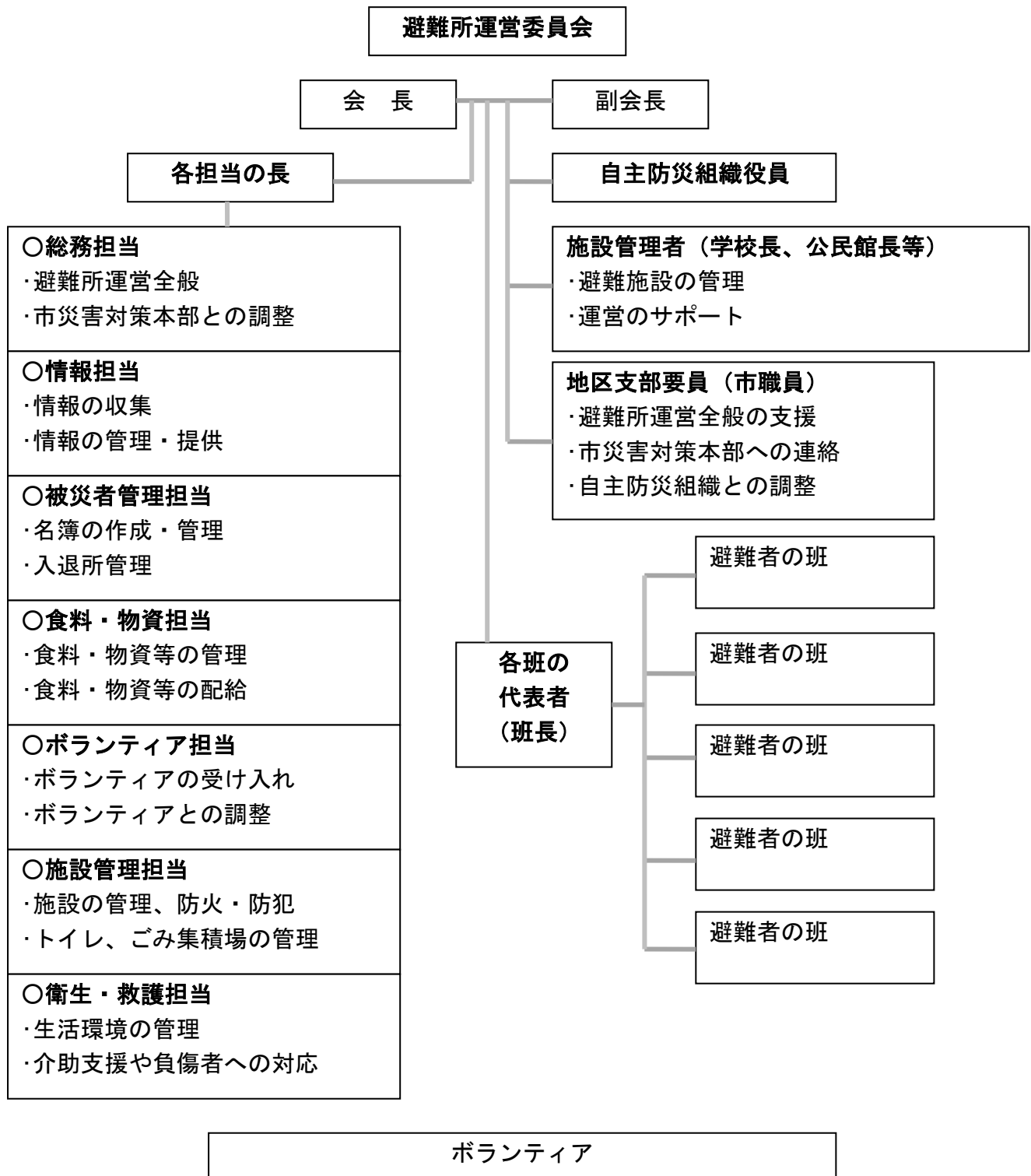

※ 各担当は、おおむね5～6名程度とします。

※ 班の代表者が多い場合は、班ごとのブロックを編成します。

**資料35 金沢市企業局 MCA 無線配備一覧表**〔震災対策計画〕第3章第14節 **3**〔風水害等災害対策計画〕第3章第17節 **3**

無線番号	配備場所	運用責任者	設置機種
金沢市企業局	広岡庁舎 301 会議室	企業総務課	半固定
金沢市企業局 1	広岡庁舎 2F 水道整備課	水道整備課	携帯（管理局）
金沢市企業局 2	広岡庁舎 2F 水道整備課	水道整備課	携帯
金沢市企業局 3	広岡庁舎 2F 水道整備課	水道整備課	携帯
金沢市企業局 4	広岡庁舎 2F 水道整備課	水道整備課	携帯
金沢市企業局 5	広岡庁舎 2F 水道整備課	水道整備課	携帯
金沢市企業局 6	広岡庁舎 2F 水道整備課	水道整備課	携帯
金沢市企業局 7	広岡庁舎 2F 水道整備課	水道整備課	携帯
金沢市企業局 8	広岡庁舎 2F 水道整備課	水道整備課	携帯
金沢市企業局 9	広岡庁舎 2F 水道整備課	水道整備課	携帯
金沢市企業局 1 0	広岡庁舎 2F 水道整備課	水道整備課	携帯
金沢市企業局 1 1	広岡庁舎 2F 水道整備課	水道整備課	携帯
金沢市企業局 1 2	末浄水場	上水課	携帯
金沢市企業局 1 3	末浄水場	上水課	携帯
金沢市企業局 1 4	広岡庁舎 402 会議室（水道 応援隊現地本部用）	安全対策室	携帯
金沢市企業局 1 5	広岡庁舎 5F 講堂（下水道 応援隊現地本部用）	安全対策室	携帯
金沢市企業局 1 6	城北水質管理センター	安全対策室	携帯

**資料36 小学校防災井戸一覧表**〔震災対策計画〕第3章第14節 **4**〔風水害等災害対策計画〕第3章第17節 **4**

小学校名	整備年度	小学校名	整備年度
旧野町小学校	平成8年度	大徳小学校	平成10年度
犀桜小学校	〃	安原小学校	平成11年度
泉野小学校	平成9年度	大野町小学校	〃
浅野町小学校	〃	栗崎小学校	〃
旧材木町小学校		森山町小学校	令和2年度
中村町小学校	平成10年度		

## 資料37 防災消雪井戸一覧表

〔震災対策計画〕第3章第14節4 〔風水害等災害対策計画〕第3章第17節4

消雪台帳 番号	井戸概要			ポンプ		整備 年度
	井戸設置箇所	深 度 (m)	適正揚水量 (t/min)	口 径 (mm)	出 力 (kw)	
7003	池田町 4-7-2	180	2.015	125	15.0	11年度
7201	長町 2-2-43	200	2.400	125	30.0	9年度
7202	長町 2-7-1	200	0.600	125	22.0	10年度
7203	みどり 1-51	150	2.249	125	37.0	〃
7205	寺町 4-10-10	160	1.040	100	22.0	〃
7305	みどり 2 (緑大橋横)	150	2.521	100	15.0	〃
7501	泉ヶ丘 2-15-1	200	2.496	125	30.0	〃
7605	本江町 9-10	120	2.016	125	30.0	8年度
7606	長田本町ロ 8	120	3.600	125	30.0	〃
7702	菊川 1-21-5	200	2.896	125	15.0	〃
7703	菊川 2-25-11	200	2.100	80	30.0	〃
7705	森山 2-13-37	200	2.090	125	30.0	〃
7707	北安江 241	120	2.000	100	15.0	〃
7801	泉野町 1-18	200	0.700	125	30.0	〃
7804	城南 2-44-2	200	1.613	125	37.0	〃
7805	材木町 8-15	200	2.600	125	18.5	〃
7808	西念 1-1101	120	2.200	125	22.0	〃
7810	十一屋町 1-12	200	2.200	125	37.0	〃
7814	東山 3-6-6	180	0.830	80	11.0	〃
7817	久安 6-201	165	1.236	100	18.5	〃
7902	金石西 4-5-30	143	1.081	100	11.0	〃
7903	彦三町 2-12-1	200	1.913	125	37.0	〃
7908	泉本町 5-85	200	2.370	100	30.0	〃
7909	西泉 6-64	200	4.039	125	22.0	〃
7911	大桑町平 47-2	152	1.400	100	22.0	〃
8002	城南 1-22-1	200	1.680	125	37.0	〃
8003	長田本町チ 48-1	200	2.304	125	30.0	〃
8004	長坂 1-1	200	1.481	125	37.0	〃
8104	新神田 2-14-1	200	1.476	125	30.0	〃
8105	三口新町 1-4-1	200	0.512	125	18.5	〃
8109	弥勒町ヨ 50	200	0.940	80	15.0	〃
8204	小立野 3-27	200	1.000	100	30.0	〃
8206	金石北 3-6-11	145	1.237	100	15.0	〃
8301	保古 2-17	200	2.294	125	37.0	〃
8302	下近江町 34-1	200	1.503	125	11.0	〃
8404	三池町 15-3	150	2.000	100	18.5	〃
8408	天神町 1-14	200	0.630	100	15.0	〃
8502	旭町 3-6-7	200	0.801	100	15.0	〃
8606	駅西新町 1-39-8	170	2.017	125	18.5	〃
8607	三社町 1-1	200	1.400	100	18.5	〃
8701	新神田 1-10	200	3.302	100	11.0	〃
8704	京町 8-9	200	0.769	100	15.0	〃
8705	小橋町 1-6	200	0.753	125	22.0	〃
8803	泉野出町 4-13	200	3.302	100	15.0	〃
8806	西念 4-23-36	170	1.500	100	18.5	〃
8607	三社町 1-1	200	1.400	100	18.5	〃
8701	新神田 1-10	200	3.302	100	11.0	〃
8704	京町 8-9	200	0.769	100	15.0	〃
8705	小橋町 1-6	200	0.753	125	22.0	〃
8803	泉野出町 4-13	200	3.302	100	15.0	〃
8806	西念 4-23-36	170	1.500	100	18.5	〃
8807	久安 4-281	200	0.680	100	15.0	〃
8902	進和町 6	200	1.000	100	11.0	〃
8905	円光寺本町 21	185	1.300	100	15.0	〃
9005	富樫 1-9	200	1.500	100	37.0	〃
9103	北森本町ル 24	157	0.752	100	15.0	〃
9104	宝町 1-33	200	1.020	100	22.0	〃
9301	北安江町 485-3	166	1.800	125	15.0	〃
9303	駅西本町 3-19-15	168	1.843	125	15.0	〃
9305	東山 1-11-2	231	1.200	100	22.0	〃
9404	玉鉾 2-253	201	1.410	125	18.5	〃
9405	上荒屋 7-1	171	1.410	100	11.0	〃
9508	鞍月 1 (広場前)	251	1.108	100	15.0	〃

金沢市地域防災計画〔計画編〕

消雪台帳 番 号	井 戸 概 要			ポ ン プ		整備 年度
	井戸設置箇所	深 度 (m)	適正揚水量 (t/min)	口径 (mm)	出力 (kw)	
9904	西大桑町 10-1025	200	1.117	125	30.0	8 年度
0001	荒屋町イ 1 6 7	146	0.840	80	15.0	1 2 年度
0101	三口新町 4-98-10	200	1.447	125	37.0	1 3 年度
0102	広岡 1-402	180	1.320	100	11.0	〃
0108	堀川町 7-8	202	1.139	100	11.0	〃
0202	神宮寺 2-13-1	180	1.117	100	18.5	1 4 年度
0203	香林坊 1-2-37	213	0.720	80	11.0	〃
0204	泉野出町 6-190	201	0.697	80	11.0	〃
0207	玉川町 17-2	200	1.075	125	22.0	〃
0209	大友 1-79	241	1.120	150	37.0	〃
0210	鞍月 3-78	241	1.099	100	15.0	〃
0211	戸水 2-170	209	0.607	80	5.5	〃
0302	松寺町丑 32-1	200	1.004	100	11.0	1 5 年度
0303	諸江町下丁 375-2	200	1.123	100	11.0	〃
0307	新保本町 3-14	195	2.600	100	15.0	〃
0311	元町 1-13-1	250	1.120	100	15.0	〃
0312	四十万 4-107	201	1.190	100	22.0	〃
0401	八日市 2-608	152	1.450	100	22.0	1 6 年度
0402	北安江 3	200	1.200	100	15.0	〃
0404	大友町ハ 151	240	1.120	100	18.5	〃
0405	額新保 2-278	171	1.052	100	18.5	〃
0407	大友 2-1011	252	1.400	100	15.0	〃
0408	上安原町 112-1	224	2.050	100	18.5	〃
0506	三馬 1-123	180	1.287	100	18.5	1 7 年度
0601	高尾台 3-143	150	0.872	100	11.0	1 8 年度
0602	松村 1-128	127	1.120	100	7.5	〃
0605	本町 1-3	200	1.000	100	22.0	〃
0606	鳴和町イ 10-3	181	1.350	125	37.0	〃
0609	示野町 79-1	122	1.360	100	11.0	〃
0610	松村 3-59	127	1.690	100	19.0	〃
0611	松村 4-25	127	1.670	100	19.0	〃
0703	疋田町	202	1.5	125	15.0	1 9 年度
0704	神谷内町	200	1.07	125	18.5	〃
0802	中村神社	172	0.98	125	22.0	2 0 年度
0803	白菊緑地	172	0.91	125	22.0	〃
0804	野田 1 号	180	0.94	125	22.0	〃
0805	野田 2 号	180	0.52	80	11.0	〃
7807	駅西本町 1-8-16	120	1.481	100	15.0	
9707	安江町 12-28	200	1.290	100	18.5	
0011	大場町東 190	160	1.500	100	15.0	
0012	八田町東 983	160	1.500	100	15.0	
0111	八田町東 1610	160	1.117	100	15.0	
9007	神谷内町ハ 21-12	201.8	1.280	125	22.0	
0801	疋田 1-267-1	200	1.095	100	15.0	
9901	専光寺町ト 115	150	1.300	100	11.0	
9902	稚日野町北 34	151.3	1.500	100	11.0	
0305	古府 1-71	170	1.650	125	18.5	
0306	新保本 5-134	171.4	2.020	125	22.0	
0501	いなほ 1-5	201	0.767	80	7.5	
0502	いなほ 1-3	171.4	2.020	125	22.0	
7912	金石西 4-5-27	143	1.081	100	15.0	
8501	しじま台 1-3-1	200	0.901	80	18.5	
9801	額新保 1-332	182	0.850	80	11.0	
0308	泉野出町 2-16-3	174	0.673	80	11.0	
8804	笠舞 3-16-7	250	3.302	125	30.0	
7604	大豆田橋右岸	120	2.896	125	22.0	
8003	長田本町チ 45	200	2.304	125	30.0	
9507	藤江北 4-463	250	1.237	100	15.0	
9603	栗崎町 5-35-5	151.1	1.375	125	18.5	
0302	松寺町丑 33-1	200	1.044	100	11.0	
0404	大友町ハ 154	240	1.120	100	18.5	
0602	松村 1-130	126.9	1.120	100	7.5	
0609	示野町ハ 79-1	121.5	1.360	100	11.0	
0610	松村 3-549	127	1.690	100	18.5	
0611	松村 4-405	127.3	1.670	100	18.5	
1103	若宮町ヘ 76-5	200	16.667	125	18.5	
計	123 か所					

資料38 災害時協力井戸登録一覧表

〔震災対策計画〕 第3章第14節 4 第3章第14節 6

〔風水害等災害対策計画〕 第3章第17節 4 第3章第17節 6

名称氏名	井戸の所在地	名称氏名	井戸の所在地
西日本旅客鉄道(株)金沢支社	乙丸町	福々庵	磯部町ニ 22-1
米澤病院	京町 1-30	東造園	磯部町ニ 26-1
タック建築設計	泉野町 4-16-12	山本宅	菊川 1-7-4
金沢スポーツクラブ V・10	泉野町 4-8-8	(株)村中建設	笠舞本町 2-26-18
金沢南郵便局	泉野町 6-17-1	岡山宅	城南 1-15-35
(有)富田豆富	寺町 4-13-18	(株)ニュー三久 城南店	城南 2-36-1
(有)割烹 みや川	額新保 1-431	石川県工業試験場	鞍月 2-1
蛇の目寿司 額店	額新保 1-445	石川県立中央病院	鞍月東 2-1
協和石油販売(株)	高尾台 4-77	城西運輸機工(株)	近岡町 850-1
南ヶ丘病院	馬替 2-125	浜崎食品	御供田町ハ 40
老人保健施設なでこの丘	馬替 2-142	KIB	南新保町ハ 34-1
(株)中部資源再開発	湊 1-42-1	レストラン セリな	直江町イ 3-1
(有)八田物産生コンクリート	湊 1-8-2	中本製箸(株)	湊 4-71
直源醤油 (株)	大野町 4-16	兼六笠舞タクシー(株)	笠舞 1-17-18
(有)丸吉	大野町 4-165	社会医療法人財団松原愛育会 松原病院	石引 4-3-5
(株)天狗中田本店食肉センター	押野 2-212-1	石川県農林総合研究センター	才田町戊 295-1
北陸製菓(株)	押野 2-290-1	石川県競馬事業局金沢競馬場	八田町西 1
加賀製紙(株)	西金沢 1-111	ホテルエコノ 金沢駅前	此花町 8-8
日光リネンサプライ(株)	西金沢 1-48	金沢ターミナル開発(株)	木ノ新保町 1-1
渡辺ヒーティングサービス	八日市 2-178-2	石川県青少年総合研修センター	常磐町 212-1
番力豆腐店	金石西 1-18-6	(株)ニュー三久 あかつき市場店	暁町 11-12
石川メッキ工業(株)研磨工場	金石西 1-2-18	社会福祉法人 陽風園	三口新町 1-8-1
石川メッキ工業(株)本社	金石西 1-4-17	グリル ニュー狸	小立野 3-27-12
チュー金石店	金石西 3-2-39	ひろびろ作業所	大桑町タ 1-4
(有)服部商事 金沢港福寿し	金石西 3-4-6	北川物産(株)資材置場	大桑町チ 155
マルセ実業(株)	金石東 1-1-58	北川物産(株)花里ゴルフ	大桑町ナ 25
池田宅	金石東 3-4-3	大桑おんま温泉楽ちんの湯	大桑 2-115
あずま湯	金石北 1-7-1	環境開発(株)新保処理場	新保町ラ 24-1
日成ビルド工業(株)	金石北 3-16-10	いしかわ子ども交流センター	法島町 11-8
石川県健民海浜公園事務所	普正寺 11-1-1	尾藏宅	新神田 1-5-8

金沢市地域防災計画〔計画編〕

名称氏名	井戸の所在地	名称氏名	井戸の所在地
金沢リハビリテーションアカデミー	清川町 2-10	副田宅	大豆田本町甲 223-3
北陸放送(株)別館	本多町 3-3-15	社会福祉法人 正美保育園	二口町イ 30
羽二重豆腐(株)	西金沢 2-162	ニュー三久(株)伏見台店	伏見台 2-1-10
ヘルシーバス 268	新保本 5-115	星山石材(株)	長坂町ℓ 13-1
(株)宮商	西金沢 2-168	金沢大学人間社会学域学校教育学類付属中学校	平和町 1-1-15
天狗中田産業(株) 本社工場	西金沢 3-124	金沢パークビル	広岡 3-1-1
倉庫精練(株) 二塚工場	古府町南 459	(株)よし久	昭和町 11-20
まつや桂店	桂町イ 32-4	(株)浜田商店	中橋町 4-1
(有)たきの商事	桂町イ 58	(株)北国製紙所	長田 2-3-7
(株)オキタ金沢支店	寺中町イ 20	(株)ケンシン	長田本町チ 57-1
うずまき酢(株)	寺中町ℓ 10-3	高田産業(株)	長田 2-4-8
(有)吉本商店	畝田西 4-1-1	松の湯	長町 1-5-56
金沢市立工業高等学校	畝田東 1-1-1	香林坊アトリオ	香林坊 1-1-1
中村宅	松村 5-153	寿観光(株)	片町 2-21-35
割烹旅館 唐沢	藤江南 1-100	北国不動産(株)	片町 2-2-15
伸晃化学(株)	藤江南 2-4	日本料理 銭屋	片町 2-29-7
かないわ病院	普正寺町 9-6	五郎八	木倉町 3-3
上野宅	松村 2-324	ヨシダ印刷(株)	御影町 19-1
金沢大学角間団地	角間町	(株)金沢環境サービス公社	御影町 23-10
ブライダルブテック モア	駅西本町 2-1-44	ユニー(株)アピタ金沢店	中村町 10-20
(株)堀他	駅西本町 2-3-1	岡部診療所	増泉 1-19-17
金沢石油(株)中央市場給油所	駅西本町 3-2-1	春日神社	増泉 2-1-1
(株)山下商店	駅西本町 4-5-30	石川日産自動車販売(株)増泉店	増泉 2-22-15
(株)山甚商店	駅西本町 5-3-30	北口設備工業	駅西新町 1-33-6
金沢西病院	駅西本町 6-15-41	杉本水産(株)	西念 4-10-5
(株)金沢商行	駅西本町 6-2-3	(有)黒川商店	西念 4-12-14
カジマート桜田店	桜田町 2-10	(株)大千	西念 4-19-10
安原食品(株)	示野中町 1-28	金沢魚商業協同組合	西念 4-14-6
松本機械工業(株)	示野町ニ 80	双葉湯	駅西新町 1-14-24
石川日産自動車販売(株)	若宮町ℓ 47	みろく温泉	横山町 2-24
(株)麩中	西都 1-191	外堀歯科医院	光が丘 2-113
金沢なごみ亭 北都	西都 1-32	金沢国際ホテル	光が丘 2-113
渋谷工業(株)本社工場	大豆田本町甲 158	(財)金沢スイミングクラブ三十茹教場	三十茹町乙 158



名称氏名	井戸の所在地	名称氏名	井戸の所在地
妙立寺（忍者寺）	野町 1-2-12	往還寺	泉 3-10-25
中谷豆腐店	野町 2-19-13	かわい幼稚園	泉本町 3-111
うどん梅の屋	野町 3-24-42	北陸貨物運輸(株)	泉本町 4-18
津田駒工業(株)	野町 5-18-18	(株)金太	泉本町 5-61
西日本フリート(株)R-8 金沢給油所	利屋町と 30-1	<del>石川県中央本総合事務所</del>	<del>泉本町 6-34</del>
桑名湯	東山 3-1-5	れもん湯	有松 3-11-6
小橋東山温泉	東山 3-16-3	ホテル月世界（ミラドール）	観法寺町い 13
大和温泉	東山 3-25-17	鉢ノ木食堂	梅田町イ 50
本江醸造食品(株)	東山 3-5-27	キャタピラーウエストジャパン(株)北陸支店	梅田町ロ 54
瓢箪湯	瓢箪町 1-7	梅の湯	山の上町 4-21
北陸朝日放送(株)	松島 1-32-2	加賀種食品工業(株)	春日町 8-8
金城温泉元湯	赤土町ト 100-2	(株)黒川クリーニング社 金沢本店	諸江町上丁 307-29
上村電建(株)	専光寺町カ 70-1	ヨシダ管材(株)	諸江町上丁 447-1
日本通運(株)専光寺物流センター	専光寺町イ 54	くるまやラーメン 諸江店	諸江町中丁 207-1
(株)森八 工場	専光寺町そ 70	北陸鉄道(株)	割出町 706
加賀友禅染色団地	専光寺町ニ 186	増田宅	みどり 1-192-1
(株)JA アグリライン石川	専光寺町ロ 114-1	近藤宅	みどり 3-84
(株)金沢豆富	専光寺ニ 73-1	打木野菜園芸団地	打木町東 1573
<del>ホクシンサービス(株)</del>	<del>稚日野町南 256</del>	金沢フード(株)	打木町東 1302
石川県産業展示館（1～3 号館）	袋島町南 193	日本海綿業(株)金沢支店	福増町北 663
桂記章(株)	二ツ寺町ハ 30-14	ワタキューセイモア(株)金沢営業所	福増町北 718
金沢中央郵便局	三社町 1-1	<del>お食事処 田中</del>	<del>中屋 2-139-1</del>
深沢製館(株)	芳斉 2-10-5	(株)日海	福増町北 723
ウメサ食品(株)	六枚町 2-10	(有)味の店 志摩	泉 1-3-14
<del>(有)つる幸</del>	<del>高岡町 6-6</del>	お多福 南端店	泉ヶ丘 1-19-13
(株)北国新聞社	香林坊 2-5-1	北陸病院	泉ヶ丘 2-13-43
大松水産(株)	上近江町 21-1		
		金沢セントラルカントリー倶楽部	東長江町於 1
実践倫理宏正会北陸地区事務局	泉ヶ丘 2-14-7	卯辰山公園健康交流センター 千寿閣	東長江町辺 2-1
Z ささのゆ	泉野町 3-18-16	(株)芝舟 小出	横川 7-2-4
兼六温泉	暁町 18-36	(株)松本日光舎	横川 7-2
(財)金沢総合健康センター	大手町 3-23	金沢製粉(株)	米泉町 7-54
杉田鑿泉工業所	矢木 1-45	マルエーまぎら店	間明町 1-222

## 金沢市地域防災計画〔計画編〕

[illegible]

資料 39 災害時医療救護提供体系

〔震災対策計画〕 第 3 章第 15 節<sup>3)</sup> 〔風水害等災害対策計画〕 第 3 章第 18 節<sup>3)</sup>

金沢市内の災害時医療救護 提供体系

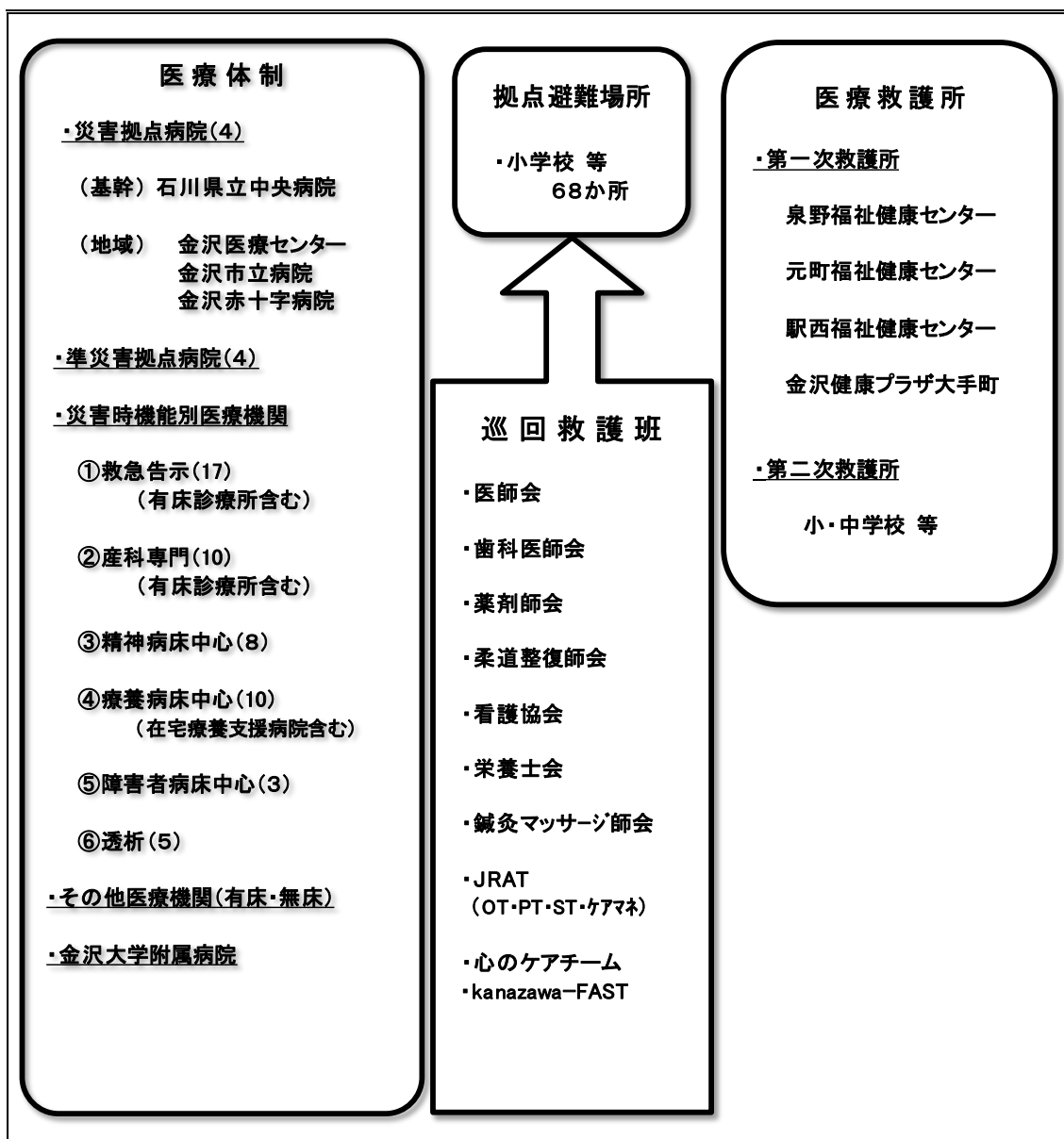

〔参考〕 DMAT : 災害派遣医療チーム  
 DHEAT : 災害時健康危機管理チーム  
 JMAT : 日本医師会災害医療チーム  
 DPAT : 災害派遣精神医療チーム  
 JRAT : 大規模災害リハビリテーション支援関連団体協議会  
 kanazawa-FAST : 災害時看護学生ボランティア