

**資料21 職員配備状況報告書**

[震災対策計画] 第3章第1節5 [風水害等災害対策計画] 第3章第1節5

災害対策本部 TEL 076-233-9990(代)

現在時間		局・地区支部名		報告者	本部受理者
月	日	時	分	局・地区支部 (TEL - )	
班名(課名)	所属 職員数	配備 職員数	未到着職員		備考
			職員数	氏名	
特記事項					

**資料22 防災関係機関等連絡一覧表**

〔震災対策計画〕第3章第2節<sup>6</sup> 第3章第4節<sup>6</sup>

〔風水害等災害対策計画〕第3章第6節<sup>6</sup> 第3章第7節<sup>5</sup>

機 関 名	有線電話	F A X	県無線（衛星）
金沢市 危機管理課 （災害時）	220-2060 233-9990	233-9999	80-201-10 FAX 80-201-21
金沢市消防局 金沢市消防団連合会	280-0119 280-1055	280-0020	80-451-10 FAX 80-451-21
金沢市企業局 安全対策室	220-2618	220-2679	
石川県（危機対策課）	225-1482 225-1483	225-1484	80-111-4280～4286 4289～4291 FAX 80-111-6743
陸上自衛隊 第三科	241-2171	241-2171	80-111-7552 FAX 80-111-7562
石川県警察本部	225-0110	225-0233	80-111-6235
金沢中警察署	222-0110	222-0110	
金沢東警察署	253-0110	253-0110	
金沢西警察署	266-0110	266-0110	
金沢市医師会	263-6721	223-7079	
西日本電信電話(株)金沢支店 サービス運営	220-4151	223-8674	
北陸電力(株)石川支店 総務部総務チーム	233-8877	233-8755	
金沢地方気象台 防災業務課	260-1462	260-1466	80-111-7558 FAX 80-111-7568
金沢海上保安部 警備救難課	266-6118	268-0356	80-111-7554 FAX 80-111-7564
北陸鉄道(株) 総務課	237-8111	237-8123	
中日本高速道路(株) 金沢支社	249-8111	249-8119	
西日本旅客鉄道(株) 総務課	254-3011	254-3012	
I R いしかわ鉄道株式会社	256-0560	256-0561	
日本赤十字社 石川県支部	239-3880	239-3881	80-111-7550 FAX 80-111-7560
北陸財務局 総務課	292-7860	291-6226	
北陸農政局 企画調整室	263-2161	232-4218	
北陸信越運輸局 石川運輸支局	291-0531 291-7854	292-0129	
大阪航空局 小松空港事務所	0761- 24-0828	0761- 22-4632	
北陸地方整備局 金沢港湾・空港整備事務所	267-2241	267-9019	
北陸地方整備局 金沢河川国道事務所	264-8800	233-9603	

機 関 名		有線電話	F A X	県無線（衛星）
日本郵便(株) 北陸支社		220-3122	264-0851	
北陸総合通信局		233-4410	233-4419	
NHK金沢放送局		264-7033 231-2028	224-2889	
北陸放送(株) 報道部		262-8183	232-0043	
(株)北國新聞社 社会部		260-3534	260-3420	
中日新聞社北陸本社 編集局		261-3111	265-7490	
石川テレビ放送(株) 報道部		267-2141	268-0115	
(株)テレビ金沢 報道部		240-3344	240-9096	
北陸朝日放送(株) 報道部		269-8800	269-8845	
(株)エフエム石川 総務部		262-8050	262-8058	
(株)ラジオかなざわ		265-7800	265-7845	
金沢中央郵便局 総務課		224-3802	232-3886	
加賀市	危機対策課	0761- 72-7891	0761- 72-6250	80-206-10 FAX 80-206-21
小松市	危機管理課	0761- 24-8150	0761- 24-8153	80-203-10 FAX 80-203-21
白山市	危機管理課	076- 274-9536	076- 274-9535	80-208-10 FAX 80-208-21
羽咋市	環境安全課	0767- 22-7176	0767- 22-0240	80-207-10 FAX 80-207-21
七尾市	防災交通課	0767- 53-6880	0767- 53-8411	80-202-10 FAX 80-202-21
輪島市	防災対策課	0768- 23-1157	0768- 22-9220	80-204-10 FAX 80-204-21
珠洲市	総務課 危機管理室	0768- 82-7725	0768- 82-5685	80-205-10 FAX 80-205-21
かほく市	防災環境対策課	076- 283-7124	076- 283-1115	80-364-10 FAX 80-364-21
能美市	危機管理課	0761- 58-2201	0761- 58-2290	80-323-10 FAX 80-323-21
福井市	危機管理課	0776- 20-5234	0776- 20-5235	80-018-300-1-5234 FAX 80-018-300-1-5235
富山市	防災危機管理課	076- 443-2181	076- 431-9939	80-016-116-80-71-11 FAX 80-016-116-80-71-10
静岡市	防災対策課	054- 221-1241	054- 251-5783	80-022-250-9001 FAX 80-022-250-8001
高岡市	総務部 危機管理課	0766- 20-1229	0766- 20-1325	80-016-122-80-72-9-2308 FAX 80-016-122-80-72-9-2306
小矢部市	総務課	0766- 67-1760	0766- 68-2171	80-016-124-80-78-9-232 FAX 80-016-124-80-78-9-787
内灘町	総務課 危機管理室	076- 286-6720	076- 286-0617	80-365-10 FAX 80-365-21

金沢市地域防災計画〔計画編〕

機 関 名		有線電話	F A X	県無線（衛星）
野々市市	環境安全課	076- 227-6051	076- 227-6251	80-344-10 FAX 80-344-21
津幡町	総務課	076- 288-2120	076- 288-6358	80-361-10 FAX 80-361-21
南砺市	総務課	0763- 23-2003	0763- 22-1114	80-016-124-80-79-11 FAX 80-016-124-80-79-10
砺波市	総務課	0763- 33-1111	0763- 33-5325	80-016-124-80-77-13 FAX 80-016-124-80-77-10
宇都宮市	危機管理課	028- 632-2052	028- 632-7123	80-009-616-2052 FAX 80-009-616-01
岐阜市	都市防災政策課	058- 267-4763	058- 265-3857	80-021-411-2 FAX 80-021-411-719
姫路市	危機管理室	079- 223-9593	079- 223-9541	80-028-201-52 FAX 80-028-201-61
鹿児島市	危機管理課	099- 216-1213	099- 226-0748	
秋田市	防災安全対策課	018- 888-5434	018- 888-5435	80-005-201-400 FAX 80-005-201-50
郡山市	防災危機管理課	024- 924-2161	024- 924-0999	80-007-340-01 FAX 80-007-340-10
和歌山市	総合防災課	073- 435-1199	073- 435-1299	80-030-210-400 FAX 80-030-210-499
大分市	防災危機管理課	097- 534-6111	097- 533-0252	80-044-200-6-201-910 FAX 80-044-200-6-201-929
長崎市	防災危機管理室	095- 822-0480	095- 820-0108	80-042-166-9-70 FAX 80-042-166-9-70-2223
豊田市	防災対策課	0565- 31-1212	0565- 34-6048	80-023-711-2-32071 FAX 80-023-711-2-39554
福山市	危機管理防災課	084- 928-1228	084- 926-0845	80-034-207-2084 FAX 80-034-207-3291
高知市	防災対策課	088- 823-9055	088- 823-9085	
宮崎市	危機管理課	0985- 21-1730	0985- 25-2145	
いわき市	危機管理課	0246- 22-7551	0246- 22-1145	80-007-840-01 FAX 80-007-840-10
長野市	危機管理防災課	026- 224-5006	026- 224-5109	80-020-201-8-2191 FAX 80-020-201-76
豊橋市	防災危機管理課	0532- 51-3116	0532- 56-2122	80-023-701-2-3126 FAX 80-023-701-2-1150
高松市	危機管理課	087- 839-2184	087- 839-2190	
旭川市	防災課	0166- 33-9969	0166- 33-9936	80-001-560-99 FAX 80-001-560-10
松山市	危機管理課	089- 948-6815	089- 934-1813	
横須賀市	危機管理課	046- 822-9708	046- 827-3151	80-014-550-9201 FAX 80-014-550-9240
奈良市	危機管理課	0742- 34-4930	0742- 35-3635	80-029-201-7-2260
倉敷市	防災危機管理室	086- 426-3131	086- 421-2500	80-033-101-6320-200 FAX 80-033-101-6320-039
川越市	防災危機管理室	049- 224-5554	049- 225-2895	80-011-201-2241 FAX 80-011-201-950
船橋市	危機管理課	047- 436-2032	047- 436-2030	80-012-204-721 FAX 80-012-204-722
岡崎市	防災課	0564- 23-6711	0564- 23-6618	80-023-702-6712 FAX 80-023-702-6618
高槻市	危機管理室	072- 674-7314	072- 675-8184	80-027-507-8900 FAX 80-027-507-8800

機 関 名		有線電話	F A X	県無線（衛星）
東大阪市	危機管理室	06- 4309-3130	06- 4309-3858	80-027-527-8900 FAX 80-027-527-8800
函館市	総務課	0138- 21-3676	0138- 27-6489	80-001-260-99 FAX 80-001-260-10
青森市	危機管理課	017- 734-5059	017- 734-5061	80-002-801-2012
下関市	防災危機管理課	083- 231-9333	083- 231-9966	80-035-401-2172
盛岡市	危機管理防災課	019- 603-8301	019- 654-4569	80-003-411-1 FAX 80-003-411-9
柏市	防災安全課	04- 7167-1115	04- 7163-2188	80-012-217-721 FAX 80-012-217-722
西宮市	災害対策課	0798- 35-3626	0798- 36-1990	80-028-204-52 FAX 80-028-204-61
久留米市	防災対策課	0942- 30-9074	0942- 30-9712	80-040-203-70 FAX 80-040-203-75
尼崎市	災害対策課	06- 6489-6165	06- 6489-6166	80-028-202-52 FAX 80-028-202-61
前橋市	危機管理室	027- 898-5935	027- 221-2813	80-010-400-6300 FAX 80-010-400-6800
大津市	危機・防災対策課	077- 528-2616	077- 523-2202	80-025-201-0 FAX 80-025-201-1
高崎市	防災安全課	027- 321-1352	027- 321-1277	80-010-401-6300 FAX 80-010-401-6800
豊中市	危機管理課	06- 6858-2683	06- 6858-2667	80-027-503-8900 FAX 80-027-503-8800
那覇市	防災危機管理課	098- 861-1102	098- 862-0614	80-047-200-250-9943
枚方市	危機管理室	072- 841-1270	072- 841-3092	80-027-510-8900 FAX 80-027-510-8800
越谷市	危機管理課	048- 963-9285	048- 965-7809	80-011-222-2155 FAX 80-011-222-950
八王子市	防災課	042- 620-7207	042- 626-1271	
呉市	危機管理課	0823- 25-3326	0823- 25-0315	80-034-202-110 FAX 80-034-202-199
佐世保市	防災危機管理局	0956- 23-9258	0956- 25-0086	80-042-421-11 FAX 80-042-421-19
八戸市	防災危機管理課	0178- 43-9225	0178- 45-0099	80-002-801-2032
福島市	危機管理室	024- 525-3793	024- 536-4370	80-007-240-01 FAX 80-007-240-10
川口市	防災課	048- 242-6358	048- 281-5765	80-011-203-5413 FAX 80-011-203-950
八尾市	危機管理課	072- 924-9870	072- 924-3968	80-027-512-8900 FAX 80-027-512-8800
明石市	総合安全対策室	078- 918-5069	078- 918-5140	80-028-203-52 FAX 80-028-203-61
鳥取市	危機管理課	0857- 20-3118	0857- 20-3042	80-031-300-22109 FAX 031-300-19
松江市	防災安全課	0852- 55-5115	0852- 55-5617	80-032-410-2-5115 FAX 80-032-410-2-5617
山形市	防災対策課	023- 625-1177	023- 624-8847	
福井市	危機管理室	0776- 20-5234	0776- 20-5235	
甲府市	防災企画課	055- 237-5331	055- 237-9911	
寝屋川市	危機管理室	072- 825-2194	072- 825-0334	

**資料23 海外からの支援受入れ可能性のある分野の対応省庁**

〔震災対策計画〕第3章第2節 10 〔風水害等災害対策計画〕第3章第6節 10

支援受入れ分野		対応省庁	
① 捜索・救助（救助犬を含む）		警察庁	
		消防庁	
		農林水産省（検疫関係）	
		法務省（入国手続関係）	
② 医療	医療スタッフ	厚生労働省	
	医薬品、医療用具	法務省（入国手続関係） 厚生労働省	
③ 技術援助（施設の応急復旧等）		国土交通省	
		農林水産省	
		法務省（入国手続関係）	
④ 避難者の収容（応急仮設住宅、テント等の 供与（設営を含む）等）		厚生労働省	
⑤ 食糧		農林水産省	
⑥ 飲料水		厚生労働省	
⑦ 生活必需品（毛布・衣類等）		経済産業省	
⑧ 情報伝達用機材		総務省	
⑨ 輸送支援	外国政府等が航空機、船舶等 により行う、支援人員・物資 等の輸送（海外から日本への 輸送、日本国内の輸送）	国土交通省、海上保安庁、 警察庁	
	バス、トラック等の輸送機材 の海外からの提供	国土交通省、警察庁	
	緊急輸送関係省庁が実施す る日本に到着した支援人員・物 資等の被災現地への輸送	緊急輸送関係省庁 （国土交通省、海上保安庁、防衛 省、消防庁、警察庁）	
⑩ 油防除		海上保安庁	
⑪ 金銭支援（義援金）		国土交通省	
⑫ その他			
		①～③以外の人的支援または人的支援 を伴う支援にかかる入国手続関係	法務省
		通関手続	財務省

資料24 金沢市同報防災無線配備一覧表

〔震災対策計画〕第3章第4節<sup>2</sup> 〔風水害等災害対策計画〕第3章第7節<sup>2</sup>

番号	設置場所	住所	番号	設置場所	住所
1	栗崎やすらぎの林	栗崎町 4-5	51	小坂小学校	小坂町中 142
2	栗崎第1公園	栗崎町 3-242	52	千坂小学校	千木 1-125
3	金沢石油基地内第7方面3号貯水槽	大野町 4丁目ソ 39-9	53	夕日寺小学校	東長江町に 17
4	五郎島公園	栗崎町レ部地内	54	大浦小学校	大浦町ヌ 87
5	栗崎小学校	栗崎町へ 78	55	浅野川小学校	須崎町チ 42
6	木谷公園	栗崎町リ 1-1	56	鞍月小学校	南新保町リ 27-1
7	石川県消防学校	東蚊爪町 2-5	57	大徳小学校	松村 6-200
8	石川県警察ヘリポート	湊 1-55-20	58	戸板小学校	戸板 1-1
9	湊1丁目公園	湊 1-118-1	59	緑小学校	みどり 1-166
10	湊運動公園	湊 2-86	60	押野小学校	八日市 1-176
11	金沢港東公園	湊 3-35	61	米丸小学校	東力町ニ 155
12	港エネルギーセンター	湊 3-6	62	三馬小学校	久安 6-154
13	近岡北第2小公園	近岡町 864-14	63	富樫小学校	山科 3-6-60
14	金沢市立港中学校	近岡町 217	64	額小学校	額乙丸町イ 41
15	御供田町小公園	御供田町口 63-4	65	田上小学校	田上の里 2-1
16	金沢港みなと中央公園	無量寺町リ 80	66	森本小学校	南森本町イ 111
17	金沢港水産埠頭	無量寺町 51	67	花園小学校	今町ヌ 34
18	大野墓地公園	大野町 4-甲 18	68	不動寺小学校	不動寺町イ 33
19	大野町小学校	大野町 1-15	69	南小立野小学校	涌波 2-5-1
20	金石町小学校	金石北 4-1-1	70	伏見台小学校	窪 5-335
21	桂町第1児童公園	桂町口 235	71	扇台小学校	馬替 1-34
22	金石西児童公園	金石西 4-891	72	木曳野小学校	木曳野 1-1
23	金石中学校	金石東 1-13-1	73	三和小学校	矢木 1-74
24	金沢市漁業協同組合	金石西 1-1-12	74	長坂台小学校	長坂 3-14-1
25	普正寺交差点	普正寺町六部 32-1 先	75	新神田小学校	新神田 1-10-58
26	犀川河口右岸	金石海禅寺 12-6 先	76	西南部小学校	八日市出町 304
27	石川県健民海浜公園	佐奇森町ヲ 135	77	米泉小学校	米泉町 4-133-2
28	専光寺第2児童公園	専光寺町タ 45	78	四十万小学校	四十万 3-186
29	金沢市菅専光寺ノボ-ル場第2球場	専光寺町レ 3-5	79	西小学校	駅西新町 3-15-1
30	下安原大浜橋詰	下安原町東 1305	80	安原小学校	福増町北 1087
31	下安原圃場	下安原町西 1268-2	81	泉中学校	弥生 1-26-1
32	金沢市農業センター	下安原町東 1471	82	城南中学校	城南 1-24-1
33	旧J A打木集荷場	打木町西 315	83	紫錦台中学校	飛梅町 3-30
34	金沢市役所	広坂 1-1-1	84	兼六中学校	田井町 12-12
35	泉小学校	野町 3-11-1	85	鳴和中学校	鳴和 2-10-60
36	中村町小学校	中村町 26-12	86	長田中学校	二宮町 1-1
37	十一屋小学校	十一屋町 3-45	87	浅野川中学校	諸江町下丁 388
38	泉野小学校	緑が丘 4-64	88	森本中学校	弥勒町ヨ 22
39	新堅町小学校	新堅町 3-25	89	高尾台中学校	高尾台 1-128
40	菊川町小学校	菊川 1-2-15	90	北鳴中学校	小坂町北 95
41	小立野小学校	小立野 4-7-7	91	清泉中学校	泉本町 3-3
42	旧材木町小学校	材木町 13-12	92	長土堀青少年交流センター	長町 3-3-3
43	兼六小学校	兼六元町 7-15	93	金沢南総合運動公園	富樫 3-8-30
44	中央小学校	長町 1-10-35	94	西部緑地公園	袋島町南 193
45	長田町小学校	長田 1-5-40	95	城北市民運動公園	磯部町ニ 25-1
46	明成小学校	瓢箪町 5-48	96	入江第二児童公園	入江 3-220
47	諸江町小学校	北安江 2-25-1	97	高島第二児童公園	高島 1-262
48	旧馬場小学校	東山 3-9-30	98	桜田南児童公園	桜田町 2-65
49	森山町小学校	森山 2-13-50	99	駒帰資料館	駒帰町ヌ 40-1
50	浅野町小学校	京町 35-1	100	内川小学校	別所町キ 18

金沢市地域防災計画〔計画編〕

番号	設置場所	住所	番号	設置場所	住所
101	犀川小学校	末町 2-148	151	御所かつら公園	御所町 1-42
102	芝原中学校	湯涌荒屋町 23	152	山王町第2児童公園	山王町 2-168
103	東浅川小学校	浅川町イ 130	153	東部管理センター	鳴和台 359
104	旧俵小学校	俵町へ乙 22	154	問屋町緑地	問屋町 1-61
105	医王山中学校	二俣町さ 21	155	浅野川市民体育館	大河端西 92-1
106	金沢市企業局	広岡 3-3-30	156	北寺町公園	北寺町口 7-4
107	西念町児童公園	西念 3-701	157	問屋住宅団地小公園	諸江町中丁 528
108	中央小学校芳齋分校	芳齋 2-3-8	158	観音堂町南公園	観音堂町ル 21-2
109	金沢総合健康センター	大手町 3-23	159	大和町防災拠点広場	大和町地内
110	桜町児童公園	桜町 467-2	160	旧上平小学校	上平町ハ 25
111	鈴見台第2児童公園	鈴見台 4-43	161	旧朝日小学校	加賀朝日町ホ 33
112	杜の里小学校	若松町 3-282	162	三谷小学校	宮野町ニ 277
113	金沢大学	角間町 2-179	163	古府作城公園	古府 3-37
114	笠舞第1児童公園	笠舞 2-6-202	164	あすなろの森	東力 4-90
115	小立野防災広場	小立野 1-29-239	165	黒田児童公園	黒田 1-9
116	太陽が丘詩の木公園	太陽が丘 2-213	166	八日市ハヅキ児童公園	八日市 3-637
117	涌波堤公園	涌波 1-18-199	167	額乙丸児童公園	額乙丸町ハ 151
118	城東市民体育館	土清水 2-346	168	産王の杜公園	中屋 1-177
119	末町第1小公園	末町 5-59	169	鞍月セントラルパーク	鞍月 1-1
120	大桑公園	大桑町平 42-23	170	緑中学校	みどり 2-3
121	つつじが丘児童公園	つつじが丘 202	171	鞍月磯のひろば公園	鞍月 4-53
122	金沢大学附属小・中学	平和町 1-1-15	172	無量寺ベイパーク	無量寺 4-2
123	泉野出町第1公園	泉野出町 2-1601	173	北部公園	八田町
124	横川児童公園	横川 4-2	174	三口町第一児童公園	三口町火 237
125	円光寺第2公園	伏見台 3-58	175	木越運動公園	木越 3-99
126	あすなろ公園	額新町 1-26	176	夕日寺公民館	夕日寺町口 35
127	光が丘中央公園	光が丘 2-105	177	大友なぎさ公園	大友 1-148
128	金沢市立工業高等学校	畝田東 1-1-1	178	諸江町上丁ゆうあい公園	諸江町上丁 524-1
129	松村第3公園	松村 2-157	179	東金沢スポーツ広場	三池町 240-1
130	第三消防団二塚分団	赤土町ト 84	180	此花町緑地	此花町 149-1
131	示野町児童公園	示野町西 26	181	福久かねと公園	福久 2-131
132	古府徳代公園	古府 2-4	182	若宮中央公園	若宮 2-29
133	松島町中央公園	松島町 2-165	183	粟崎町市営住宅	粟崎町 3-168、169
134	上荒屋もくれん公園	上荒屋 6-446	184	田上中央公園	田上 1-6
135	西部中央公園	西金沢 5-286	185	旭町中央公園	旭町 2-13
136	西金沢1丁目緑地	西金沢 1-1	186	寺地みんなの広場	寺地 1-4
137	糸田第1児童公園	糸田 1-138	187	押野くすのき公園	押野 2-197-3
138	増泉3丁目児童公園	増泉 3-393-1	188	横川2丁目児童公園	横川 2-223
139	第二消防団湖南分団	八田東 1555-5	189	若松第3児童公園	若松町ツ 230
140	大場コミュニティセンター	大場町東 190	190	田上本町下岡公園	田上本町 28-1
141	福久町わんぱく児童公園	福久町ヲ 115	191	田上本町馬場公園	田上本町 81-1
142	観法寺児童公園	観法寺町ろ 42-3	192	犀清台児童公園	末町 13-52-32
143	堅田町小公園	堅田町甲 153	193	利屋町もくれん公園	利屋町ム 27-26
144	百坂町児童公園	百坂町口 43-1	194	東蚊爪町ふれあい公園	東蚊爪町 31-7
145	法光寺ふれあい公園	法光寺町 124-1	195	三池新町北公園	三池新町 27
146	木越雨水ポンプ場	木越 1-138	196	示野南公園	示野町南 1
147	木越2丁目公園	木越 2-262	197	西泉6丁目児童公園	西泉 6-123
148	千木町ケアセンター	千木町へ 3-1	198	第二消防団森本分団	吉原町口 4-3
149	JR貨物駅	高柳町 5-1-1	199	公設花き地方卸売市場	二口町ニ 80-1
150	南御所かやま公園	南御所町 52	200		



資料25 金沢市災害情報緊急報告書

〔震災対策計画〕第3章第4節4 〔風水害等災害対策計画〕第3章第7節4

金沢市災害対策本部

TEL 076-233-9990(代)

Fax 233-9999

報告日時	年 月 日 時 分現在				
報告者名	局 課	本部	受理者名		
(連絡先)	地区支部				
	(TEL - - )				
人的被害	死者	人	人的救助要請	<input type="checkbox"/> 人命救助 <input type="checkbox"/> 医療救助 場所 町 丁目 番 状況 要救助人数等	
	行方不明者	人			
	負傷者	人			
	軽傷者	人			
建物被害	全壊(全焼)	棟	動消防活動要請	場所 町 丁目 番 状況 対応方法等	
	半壊(半焼)	棟			
	一部破壊	棟			
	床上浸水	棟			
	床下浸水	棟			
生火延焼発	建物	件	場所 町 丁目 番 状況		
	危険物	件			
	その他	件			
その他	道路		緊急対策活動要請	場所 町 丁目 番 状況 対応方法等	
	河川				
	公共施設				
	ライフライン				
	山・崖崩れ				
その他					
避難状況	避難場所		食糧物資要請	<input type="checkbox"/> 食糧 <input type="checkbox"/> 給水 <input type="checkbox"/> 物資	
	避難人数	男			人
		女			人
	合計	人			
その他情報					
本部処理状況	<input type="checkbox"/> 災害対策本部 全部局に連絡 <input type="checkbox"/> 局 局 部 局 局 部 へ連絡 <input type="checkbox"/> この件の対策状況等について、本部へ報告せよ。				
備考					

**資料26 金沢市災害状況等報告書**

〔震災対策計画〕第3章第4節5 〔風水害等災害対策計画〕第3章第7節4

金沢市災害対策本部

TEL 076-233-9990(代)

FAX 233-9999

報告日時	年 月 日 時 分現在		
報告者名 (連絡先)	局 課 地区支部 (TEL - - )	本部 受理者名	

(1) 人的被害 (死者、行方不明者、負傷者)

発 日	生 時	発 場	生 所	原 因	被 害 の 種 類	負 傷 の 程 度	被 害 者					備 考
							住 所	氏 名	性 別	年 齢	職 業	

(2) 住家被害 (全壊・全焼、半壊・半焼、一部破損・床上浸水・床下浸水)

発 日	生 時	発 場	生 所	原 因	棟 数	被 害 の 種 類	対 策 又 は 状 況	世 帯 主					備 考
								住 所	氏 名	性 別	年 齢	職 業	

(3) 非住家 (公共建物・その他)

発 日	生 時	発 場	生 所	施 設 名 又 は 所 有 者 名	原 因	種 類	棟 数	被 害 の 程 度	対 策 又 は 状 況	被 害 額 (千円)	備 考

(4) 田 (水稻)・畑

地 区	種 別	流 出 (ha)	埋 没 (ha)	冠 水 (ha)	浸 水 (ha)	倒 伏 (ha)	そ の 他	作 物 被 害 額(千円)	備 考

(5) 文教施設・病院・社会福祉施設・清掃施設

発 日	生 時	発 場	生 所	施 設 名	原 因	被 害 の 程 度	対 策 又 は 状 況	公 立・私 立 別	被 害 額 (千円)	備 考

(6) 道路・橋りょう

発 日	生 時	発 場	生 所	路 線 及 び 橋 り ょ う 名	種 別	被 害 の 内 容	通 行 止 等 規 制	迂 回 路		復 旧 見 込	被 害 額 (千円)	備 考
								有 無	路 線 名			

(7) 河川・海岸・港湾・砂防

発生日	発生時	位置	河川名等	種別	被害の内容	復旧見込	被害額 (千円)	備考

(8) 水道

発生日	断水地域	水道事業名	断水状況		被害の状況						応急対策	復旧計画	被害額 (千円)	備考	
			戸数	人口	取水施設	導水施設	浄水施設	送水施設	排水施設	給水施設					

(9) 下水道

発生日	被災位置	下水道事業名 (公共・特環・流域)	種別 管渠・処理場	被害の内容	下水処理不能 戸数・人口	応急対策	復旧見込 時期	被害額 (千円)	備考

(10) 崖くずれ・地すべり・土石流

発生日	発生場所	種類	規模	被害の内容	対策	被害額 (千円)	備考

(11) 鉄道

発生日	発生場所	路線名	区間	被害状況	規制等	復旧見込	備考

(12) 船舶

船舶名	用途別	トン数	所有者		被害の程度	被害額 (千円)	備考
			住所	氏名			

(13) 電話

発生日	不通区間 又は地域	不通 回線	不通 通路	不通戸数	原因	被害状況	復旧見込	備考

(14) 電気・ガス

発生日	停電又は供給 不能地域	戸数	原因	被害の程度	復旧見込	対策	備考

(15) ブロック塀等

発生日時	発生場所	所有者・管理者名	箇所数	被害の程度	被害額 (千円)	備考

(16) 火 災

発生日時	発生場所	施設名	所有者又は 管理者名	種 別	火災の状況	被害額 (千円)	備考

(17) 住家被害（全壊・全焼、半壊・半焼、一部破損・床上浸水・床下浸水）

避難指示 日 時	避 難 場 所		世 帯 主					世帯 人員	避難の 理 由	備 考
	住 所	場所・施設名	住 所	氏 名	性別	年齢	職 業			

(18) その他（農林水産業施設）

地 区	農 地						備 考
	面 積	被害額 (千円)	面積又は 箇所	被害額 (千円)	面積又は 箇所	被害額 (千円)	

資料27 避難状況報告書

〔震災対策計画〕第3章第4節<sup>5</sup> 第3章第12節<sup>7</sup>

〔風水害等災害対策計画〕第3章第7節<sup>4</sup> 第3章第15節<sup>7</sup>

金沢市災害対策本部

TEL 076-233-9990(代) FAX 233-9999

報告日時	月 日 時 分	受信時刻	時 分	整理					
避難場所名		発信者							
受信機関	本部・地区支部	受信者							
避難者内訳									
	名称	男	女	計	名称	男	女	計	
町 内 会 等					学 校				
						計			
						事 業 所			
							計		
						そ の 他			
							計		
		計							
(内 容)					合 計				
処理状況	<input type="checkbox"/> 全局に連絡 <input type="checkbox"/> 関係部局に連絡 局(部) 局(部) 局(部) 局(部) <input type="checkbox"/> 対応状況を報告せよ								

**資料28 消防車両及び資機材の現況**

〔風水害等災害対策計画〕第3章第9節3

(1) 主な消防車両等

【R6. 3. 31 現在】

消防車														地震体験車	その他の車両	小型動力ポンプ	合計					
ポンプ車		救急車	特殊車									指揮車等										
ポンプ車	水槽付ポンプ車		はしご車	化学車	小型動力ポンプ付水槽車	救助工作車	照明電源車	支援車	資機材搬送車	拠点機能形成車	3点セット 大型化学車	大型高所放水車	泡原液搬送車					消防二輪車	燃料補給車	無線中継車	指揮車	警防車
15	2	15	3	2	1	2	1	1	3	1	1	1	1	1	1	4	1	1	1	16	16	91

(2) 公設防火水槽

40 t 級	478 箇所
60 t 級	33 箇所
100 t 級	31 箇所
合計	542 箇所

## 資料29 特別消防対策区域表

〔風水害等災害対策計画〕第3章第9節9

区域番号	特別消防対策区域名称	位置	区域の主な特性
1	増泉1丁目	町界の泉用水に沿った西側一帯 (11、12番街区を除く区域)	木造建築物密集 道路狭あい
2	野町2丁目	旧石坂を中心とした一帯 (2、13～28番街区にかかる区域)	木造建築物密集
3	野町1丁目	妙立寺を中心とした一帯 (2、3番街区にかかる区域)	木造建築物密集 道路狭あい 木造大建築物混在
4	寺町4丁目	町城南側一帯 (7、8、11～15番街区にかかる区域)	木造建築物密集 道路狭あい
5	幸町	町城南側一帯 (14～16、20～24番街区にかかる区域)	〃 〃
6	菊川2丁目	永井善隣館北側一帯 (9～17番街区にかかる区域)	木造建築物密集
7	石引2丁目(1)	真行寺北側一帯 (1～3番街区にかかる区域)	〃
8	石引2丁目(2)	勘太郎川沿いを中心とした一帯 (23～28番街区にかかる区域)	木造建築物密集 道路狭あい 急傾斜
9	石引2丁目(3)	白山坂東側一帯 (15～18番街区にかかる区域)	木造建築物密集 道路狭あい
10	扇町	木曾坂下一帯 (3～5、7、8、10番街区にかかる区域)	木造建築物密集
11	横山町、暁町	横山町広見東側一帯 横山町15～18、20、22番街区にかかる区域 暁町2～5番街区にかかる区域	〃
12	材木町	材木町小学校西側一帯 2、3、5、6番街区にかかる区域 兼六元町の12、13番街区にかかる区域含む	〃
13	中央通町	旧下伝馬町を中心とした一帯 (1～15番街区にかかる区域)	〃
14	長土塀2、3丁目	湯涌観音堂線北側一帯 長土塀2丁目2～6、8、9番街区にかかる区域 長土塀3丁目13～16番街区にかかる区域	木造建築物混在
15	堀川町	県道向栗崎北安江線東側一帯 (5～18、21～24番街区にかかる区域)	木造建築物密集
16	瓢箪町	瓢箪町小学校東側一帯 (11～20、23、24番街区にかかる区域)	〃
17	瓢箪町、笠市町	西別院北側一帯 瓢箪町6～10番街区にかかる区域 笠市町10～16番街区にかかる区域	木造建築物密集 木造大建築物混在
18	主計町	主計町一帯 (尾張町2丁目14番街区の一部を含む)	木造建築物密集 道路狭あい

区域 番号	特別消防対策 区域名称	位 置	区域の主な特性
19	東山1丁目 観音町1～3丁目	東山1丁目1、2、30番街区を除く区域 観音町1丁目1、2番街区を除く区域 観音町2丁目の全域 観音町3丁目1～4番街区にかかる区域	木造建築物密集 木造大建築物混在
20	東山2丁目	東山寺院群一帯 (1～20番街区にかかる区域)	〃 〃
21	山の上新町	旧高道町傾斜地一帯 1～4、17～29番街区にかかる区域 東山2丁目の26番街区にかかる区域含む	木造建築物密集 木造大建築物混在 急傾斜
22	森山1丁目	町の全域 (東山3丁目の5、6番街区にかかる区域含む)	木造建築物密集 木造大建築物混在
23	東山3丁目	馬場小学校北側一帯 (8、10、19～26番街区にかかる区域)	木造建築物密集
24	小橋町	旧水車町一帯 8、13～18番街区にかかる区域及び 2、5、6番街区の一部	木造建築物密集 道路狭あい 木造大建築物混在
25	昌永町	町域東側一帯 (1、2、4～9番街区にかかる区域)	木造建築物密集 木造大建築物混在
26	金石西地区(1)	金石西1丁目6～28番街区にかかる区域 金石海禅寺町1～3、7、8番街区にかかる区域	木造建築物密集
27	金石西地区(2)	金石西2丁目2、5～16、21～24番街区にかかる区域 金石味噌屋町1、4、5番街区にかかる区域 金石新町の全域、金石今町の全域 金石海禅寺町4～6、9～11番街区にかかる区域	木造建築物密集 木造大建築物混在
28	金石西地区(3)	金石西3丁目2～5、7番街区にかかる区域 金石通町1、2番街区にかかる区域 金石下本町1、2番街区にかかる区域	〃 〃
29	金石西地区(4)	金石西4丁目3～5、17～19番街区にかかる区域 金石通町3、4番街区にかかる区域 金石下本町3～5番街区にかかる区域 金石味噌屋町2、3、6番街区にかかる区域 金石上浜町の全域 金石松前町3番街区にかかる区域 金石上越前町2番街区にかかる区域	〃 〃
30	金石西地区(5)	金石西4丁目7～16番街区にかかる区域 金石浜町の全域 金石松前町4～7番街区にかかる区域	〃 〃



資料30 特別消防対策区域状況表及び位置図

〔風水害等災害対策計画〕第3章第9節9

区域 番号	特別消防対策 区域名称	面積 (㎡)	人口	世帯数	建 物 状 況				道 路 状 況	
					補正平 均建ぺ い率 (%)	建築物 棟数	木造建 築物の 占割 合(%)	木造大 建築物 棟数	総延長 (km)	消防車 通行 不能 (%)
1	増泉1丁目	30,051.53	880	339	71.0	242	92.56	0	1.013	62.3
2	野町2丁目	39,553.04	930	358	73.0	267	91.38	0	1.318	38.7
3	野町1丁目	16,150	145	51	62.2	47	95.74	7	0.18	100
4	寺町4丁目	18,753	508	166	67.0	155	98.06	0	0.55	64.0
5	幸町	25,454	539	205	71.0	195	97.94	0	0.70	55.7
6	菊川2丁目	23,766	516	176	63.4	168	97.02	0	0.752	37.5
7	石引2丁目(1)	21,150	410	108	63.8	108	97.22	3	0.38	13.2
8	石引2丁目(2)	24,530	358	123	48.0	123	99.18	0	0.60	56.7
9	石引3丁目(3)	13,750	312	82	63.4	80	98.75	1	0.338	74.0
10	扇町	28,250	500	174	57.6	152	97.36	0	0.475	28.9
11	横山町、暁町	35,943	908	271	62.5	267	97.0	1	1.06	38.8
12	材木町	21,250	527	172	69.80	160	98.75	0	0.295	23.7
13	中央通町	35,000	861	311	69.86	347	94.52	3	1.14	45.6
14	長土堀2、3丁目	38,500	751	255	64.76	293	96.58	6	0.96	32.3
15	堀川町	59,090	1,188	408	67.03	572	87.38	2	1.80	37.5
16	瓢箪町	36,750	589	194	67.18	361	98.06	3	1.11	23.83
17	瓢箪町、笠市町	44,250	705	238	64.23	310	98.38	6	1.0	34.0
18	主計町	5,500	99	33	84.60	63	93.65	1	0.19	100
19	東山1丁目、 観音町1～3丁目	84,600	1,819	679	71.78	724	98.34	5	2.91	35.88
20	東山2丁目	67,500	1,348	425	57.68	562	99.46	10	2.20	68.0
21	山の上町	52,950	755	250	47.18	282	99.64	6	1.58	19.0
22	森山1丁目	85,065	1,718	551	65.20	719	97.74	7	2.64	43.60
23	東山3丁目	41,809	618	290	56.92	257	96.86	2	0.61	39.34
24	小橋町	31,805	654	209	65.00	266	98.50	2	1.03	54.37
25	昌永町	26,250	421	140	65.06	197	100	6	0.61	8.20
26	金石西地区(1)	51,850	1,001	267	65.40	393	99.74	4	1.56	44.20
27	金石西地区(2)	48,658	670	182	65.22	371	100	8	1.68	26.78
28	金石西地区(3)	22,600	368	88	73.33	129	98.44	8	0.17	20.60
29	金石西地区(4)	32,500	494	134	64.79	184	98.91	6	0.60	21.67
30	金石西地区(5)	31,250	527	143	59.17	239	99.58	2	0.73	5.48

(注) 道路状況欄の「総延長」とは、区域内の道路延長距離の合計をいい、「消防車通行不能」とは、当該道路のうち、消防車(小型)が進入できない延長距離の合計をパーセントで表わす。

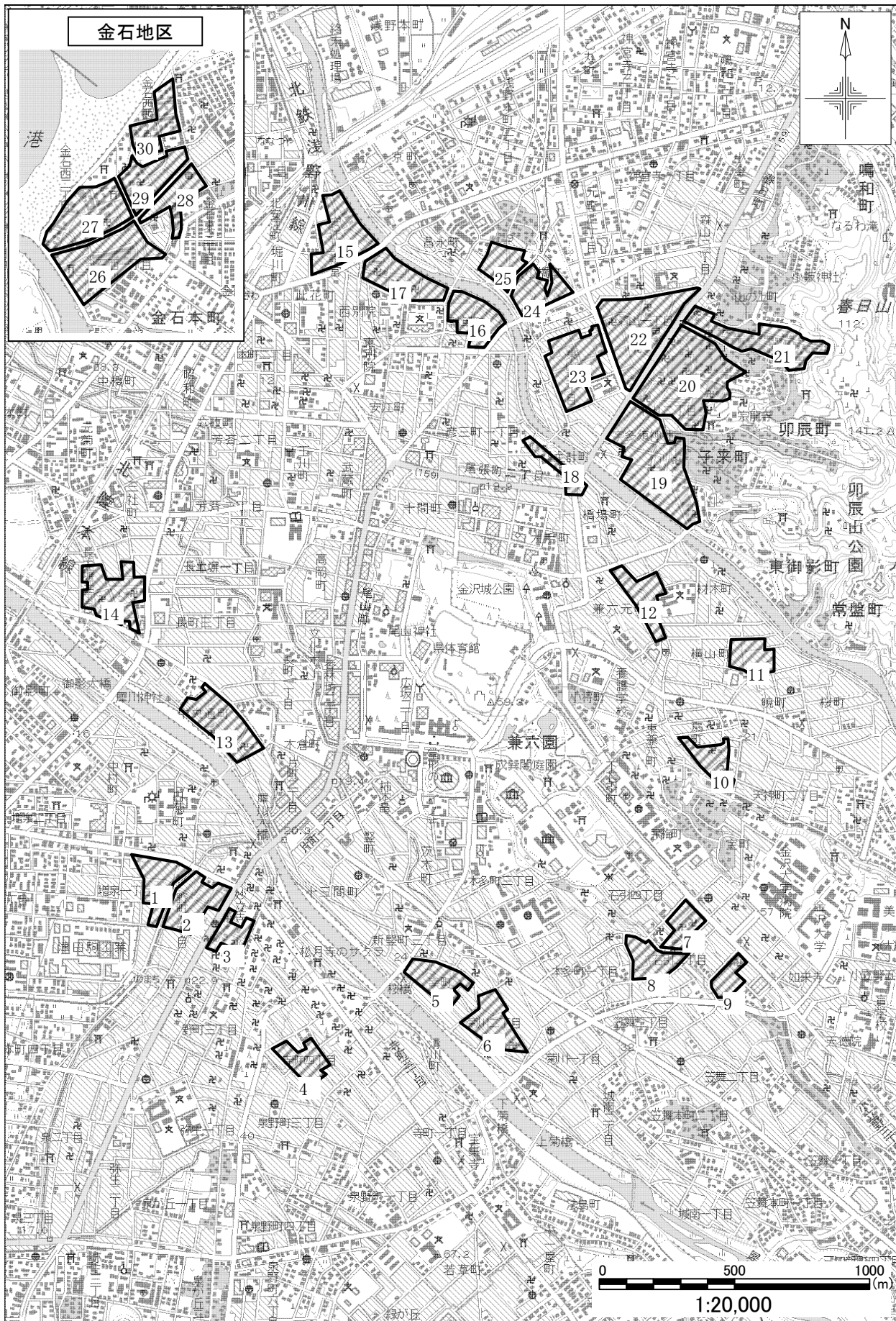

資料31 臨時ヘリポート（離着陸場）指定場所

〔震災対策計画〕第3章第6節<sup>8</sup> 第3章第11節<sup>5</sup>

〔風水害等災害対策計画〕第3章第9節<sup>15</sup> 第3章第14節<sup>5</sup>

拠点用途	臨時ヘリポート	所在地	備考（対象施設等）
緊急物資輸送拠点	※城北市民運動公園	磯部町ニ 45	金沢スタジアム
	※大和町防災拠点広場	大和町地内	多目的広場
	※湊簡易グラウンド	湊3 地内	グラウンド
	※県西部緑地公園	稚日野町南	駐車場
	※陸上競技場	弥生 3-5-1	競技場
	※県消防学校	東蚊爪町 2-5	グラウンド
	※県健民海浜公園	普正寺町地内	グラウンド
	※自衛隊金沢駐屯地	野田町 1-8	グラウンド
	自衛隊三小牛山演習場	大桑町地内	演習場
	※金沢工大グラウンド	天池町地内	グラウンド
	※キゴ山	小豆沢町地内	広場
	※金沢市消防局	泉本町 7-9-2	駐車場
	※大桑防災拠点広場	大桑 3-80	芝生広場
	※安原スポーツ広場	下安原町東 1127	サッカー場
※医王山スポーツセンター	田島町よ 27 甲	多目的広場	
医薬品輸送拠点	姉妹都市公園	駅西新町 3-1001	金沢市保健所
緊急患者搬送・転送拠点	紫錦台中学校	飛梅町 3-30	金沢医療センター
	※鞍月セントラルパーク	鞍月 1-8	石川県立中央病院
	野田中学校	若草町 1-23	金沢市立病院
	※自衛隊金沢駐屯地	野田町 1-8	〃
	北鳴中学校	小坂町北 95	浅ノ川総合病院
	鳴和中学校	鳴和 2-10-60	浅ノ川総合病院
	※県西部緑地公園	稚日野町南	石川県済生会金沢病院
	金沢城公園	丸ノ内	NTT金沢病院
	錦丘中・高等学校	窪 6-218	金沢赤十字病院
	長田中学校	二宮町 1-1	金沢西病院
	※市営陸上競技場	弥生 3-5-1	北陸病院
	※臨海水質管理センター	湊 3-5-8	金沢医科大学病院
	※城北市民運動公園	磯部町ニ 45	金沢社会保険病院
	※石川県立中央病院	鞍月東 2-1	石川県立中央病院
	※金沢大学付属病院	宝町 13-1	金沢大学付属病院

※は、航空法第79条に基づく場外離発着場の許可済み

資料32 校区别屋内施設一覧表（指定避難所）

〔震災対策計画〕第3章第12節4 〔風水害等災害対策計画〕第3章第15節4

校区 名称	施設名	所在地	施設面積 (㎡)				収容可能人数 (3㎡/1人)	避難者数※1		災害適否※2					
			体育館	教室	その他	合計		(人)	(%)	地震	津波	洪水	土砂		
野町	旧野町小学校	野町3-11-1	1,360	4,413	0	8,262	2,754	730	26.5	○	○	○	○		
	野町公民館	野町3-11-1	0	0	417					2,000	72.6	○	○	○	○
	金沢中央高校	泉本町6-105	1,606	0	466							○	○	○	○
弥生	泉小学校	弥生1-26-1	1,473	6,689	0	17,373	5,791	544	9.2	○	○	○	○		
	泉中学校	弥生1-26-1	2,208	6,613	0					2,006	33.8	○	○	○	○
	弥生公民館	弥生1-29-13	0	0	390							○	○	○	○
中村町	中村町小学校	中村町26-12	1,593	4,968	0	6,946	2,315	852	37.0	○	○	○*	○		
	中村町公民館	中村町10-35	0	0	385							○	○	○	○
十一屋	十一屋小学校	十一屋町3-45	1,301	6,546	0	22,049	7,350	1,081	14.8	○	○	○	○		
	野田中学校	若草町1-23	2,171	9,321	0							○	○	○	○
	城南公民館	若草町22-12	0	0	989							○	○	○	○
	万寿苑	大桑町ヤ1-4	0	0	1,545							○	○	○	○
	いしかわ子ども交流センター	法島町11-8	0	0	176							○	○	-	○
泉野	泉野小学校	緑が丘4-64	1,665	6,131	0	26,513	8,838	718	8.1	○	○	○	○		
	市総合体育館	泉野出町3-8-1	12,860	0	0							○	○	○	○
	城南市民体育館	若草町1-60	995	0	0							○	○	○	○
	金沢泉丘高校	泉野出町3-10-10	2,867	0	0							○	○	○	○
	金沢二水高校	緑が丘20-15	1,995	0	0							○	○	○	○
長坂台	長坂台小学校	長坂3-14-1	840	6,318	0	11,667	3,889	546	14.1	○	○	○	○		
	金沢大学附属高校	平和町1-1-15	1,092	0	0							○	○	○	○
	金沢大学附属中学校	平和町1-1-15	2,247	0	0							○	○	○	○
	金沢大学附属小学校	平和町1-1-15	1,170	0	0							○	○	○	○
新堅町	旧新堅町小学校	新堅町3-25	863	4,526	0	9,917	3,305	811	24.5	○	○	-	○		
	新堅町公民館	鱈町62	0	0	512							○	○	-	○
	県立工業高校	本多町2-3-6	2,799	0	575							○	○	-	○
	遊学館高校	本多町2-2-3	642	0	0							○	○	-	○
菊川	犀桜小学校	菊川1-2-15	1,202	5,813	0	15,307	5,102	1,307	25.4	○	○	-	○		
	城南中学校	城南1-24-1	2,024	5,879	0							○	○	-	○
	菊川町公民館	菊川2-3-3	0	0	389							○	○	-	○
材木	旧材木町小学校体育館	材木町13-12	1,393	0	0	5,837	1,946	3,719	188.5	○	○	○*	○		
	材木公民館	材木町13-11	0	0	288							○	○	○	○
	石川県青少年総合研修センター	常盤町212-1	0	0	525							○	○	-	-
	杜の里小学校※3	若松町3-282	638	2,993	0							○	○	-	○
味噌蔵町	兼六小学校	兼六元町7-15	1,598	5,405	0	18,245	6,082	2,161	26.3	○	○	○*	○		
	兼六中学校	田井町12-12	3,246	6,899	0							○	○	-	○
	金沢大学附属特別支援学校	東兼六町2-10	566	0	82							○	○	○	○
	味噌蔵町公民館	兼六元町7-19	0	0	449							○	○	○*	○
長町	長町中学校	長町1-10-35	2,611	7,905	0	13,694	4,565	792	74.8	○	○	-	○		
	長町公民館	長町2-2-16	0	0	445							○	○	-	○
	中央公民館長町館	長町2-2-43	0	0	2,733							○	○	-	○
松ヶ枝	中央小学校*	玉川町2-1	769	6,805	0	11,815	3,938	762	53.9	○	○	-	○		
	松ヶ枝公民館	高岡町7-23	0	0	458							○	○	○	○
	近江町いちば館	青草町88	0	0	2,200							○	○	○	○
	文化ホール	高岡町15-1	0	0	1,583							○	○	○	○

校区 名称	施設名	所在地	施設面積 (㎡)				収容可能人数 (3㎡/1人)	避難者数※1		災害適否※2							
			体育館	教室	その他	合計		(人)	(%)	地震	津波	洪水	土砂				
長土堀	長土堀公民館	長町3-3-3	0	0	416	8,793	2,931	464	15.8	○	○	-	○				
	長土堀青少年交流センター	長町3-3-3	0	0	3,134					1,285	43.8	○	○	-	○		
	中央市民体育館	長町3-3-3	5,243	0	0								○	○	-	○	
芳齋	中央小学校芳齋分校	玉川町2-1	1,547	2,922	0	5,056	1,685	1,183	38.9	○	○	-	○				
	芳齋公民館	芳齋2-3-29	0	0	342								○	○	-	○	
	女性センター	三社町1-44	0	0	245								○	○	-	○	
此花	此花会館(此花町公民館)	此花町2-7	0	0	2,732	2,732	911	483	118.0	53.0	○	○	-	○			
瓢箪	明成小学校	瓢箪町5-18	1,232	5,306	0	8,146	2,715	1,605	94.5	○	○	-	○				
	瓢箪町公民館	彦三2-10-5	0	0	404					3,336	196.5	○	○	○	○		
	中央公民館 彦三館	彦三1-15-5	0	0	1,204								○	○	○	○	
馬場	旧馬場小学校	東山3-9-30	1,559	3,819	0	5,768	1,923	1,299	76.8	○	○	○*	○				
	馬場公民館	東山3-9-35	0	0	390								○	○	○*	○	
浅野町	浅野町小学校	京町35-1	907	3,915	0	5,162	1,721	1,665	97.7	○	○	-	○				
	浅野町公民館	乙丸町甲161	0	0	340								○	○	-	○	
森山	森山町小学校	森山2-13-50	1,417	5,451	0	26,480	8,827	2,324	26.4	○	○	-	○				
	鳴和中学校	鳴和2-10-60	2,156	9,024	0								○	○	-	○	
	森山公民館	森山2-11-13	0	0	404								○	○	-	○	
	城北市民体育館	鳴和2-10-44	991	0	0								○	○	-	○	
	鳴和台市民体育会館	鳴和台285	837	0	3,356							5,283	60.0	○	○	○	-
	金沢桜丘高校	大樋町16-1	2,203	0	641								26.4	○	○	-	○
小坂	小坂小学校	小坂町中142	1,616	5,769	0	26,385	8,795	1,673	18.7	○	○	-	○				
	北鳴中学校	小坂町北95	2,024	7,375	0								○	○	-	○	
	小坂公民館	小坂町北312	0	0	338								○	○	-	○	
	城北児童会館	小坂町西8-11	0	0	915								○	○	○*	○	
	金沢星稜大学	御所町丑10-1	4,189	0	0							4,968	55.5	○	○	-	-
	星稜高校	小坂町南206	4,159	0	0								18.7	○	○	○*	-
千坂	千坂小学校	千木1-125	1,619	6,065	0	8,155	2,718	1,730	74.7	○	○	-	○				
	千坂公民館	千木1-119	0	0	471								○	○	-	○	
夕日寺	夕日寺小学校	東長江町に17	1,263	5,262	0	8,688	2,896	1,344	50.6	○	○	-	-				
	夕日寺公民館	夕日寺町口35	0	0	442							3,126	117.6	○	○	-	-
	星稜大学スポーツセンター	御所町酉1	852	0	0												
	千寿閣	東長江辺2-1	126	189	554								50.6	○	○	-	-
諸江	諸江町小学校	北安江2-25-1	1,567	7,490	0	20,853	6,953	2,220	33.8	○	○	-	○				
	浅野川中学校	諸江町下丁388	2,093	8,658	0								○	○	-	○	
	諸江公民館	諸江町29-1	0	0	520							6,076	92.6	○	○	-	○
	金沢勤労者プラザ	北安江3-2-20	0	0	530								33.8	○	○	-	○
浅野川	浅野川小学校	須崎町チ42	1,649	4,183	0	7,404	2,468	582	24.7	○	○	-	○				
	浅野川公民館	大河端西1-96	0	0	360							1,924	81.7	○	○	-	○
	浅野川市民体育館	大河端西1-96	1,212	0	0								24.7	○	○	-	○
鞍月	鞍月小学校	南新保町リ27-1	1,600	6,069	0	16,962	5,654	1,821	33.0	○	○	-	○				
	港中学校	近岡町217	1,951	6,755	0							5,100	92.4	○	○	-	○
	鞍月公民館	直江南1-1	0	0	587								33.0	○	○	-	○
粟崎	粟崎小学校	粟崎町ハ78	730	5,117	0	7,018	2,339	364	15.7	○	○	○	○				
	粟崎公民館	粟崎町1-3	0	0	349							1,549	66.9	○	○	○	○
	ものづくり会館	粟崎町4-80-1	0	0	822								15.7	○	○	○	○
川北	松寺公民館	松寺町丑42	0	0	350	2,778	926	486	52.5	○	○	-	○				
	金沢ブルー	磯部町ハ55	2,428	0	0								52.5	○	○	-	○
大浦	大浦小学校	大浦町ヌ87	1,570	5,359	0	7,394	2,465	1,959	85.3	○	○	-	○				
	大浦公民館	大浦町ヌ93-1	0	0	465								85.3	○	○	-	○

金沢市地域防災計画〔計画編〕

校区 名称	施設名	所在地	施設面積 (㎡)				収容可能人数 (3㎡/1人)	避難者数※1		災害適否※2			
			体育館	教室	その他	合計		(人)	(%)	地震	津波	洪水	土砂
米丸	米丸小学校	東力町ニ 155	1,500	7,064	0	13,087	4,362	3,516	84.7	○	○	—	○
	米丸公民館	間明町 2-72	0	0	497					○	○	—	○
	西部市民体育会館	東力町ハ 250	3,160	0	0					○	○	—	○
	西部市民憩いの家	東力町ハ 256	0	0	866					○	○	—	○
新神田	新神田小学校	新神田 1 -10-58	1,546	5,308	0	19,270	6,423	2,341	36.8	○	○	○*	○
	高岡中学校	新神田 1-10- 1	2,462	9,564	0					○	○	○*	○
	新神田公民館	新神田 1-1 -18	0	0	390					○	○	○*	○
押野	押野小学校	八日市 1-175	1,523	5,476	0	7,461	2,487	1,698	68.3	○	○	○	○
	押野公民館	八日市 2-464	0	0	462					○	○	○	○
西南部	西南部小学校	八日市出町 304	1,771	6,443	0	19,333	6,444	2,319	36.1	○	○	—	○
	西南部中学校	新保本 1-149	2,799	7,800	0					○	○	—	○
	西南部公民館	西金沢 3-684	0	0	520					○	○	—	○
三和	三和小学校	矢木 1-74	1,646	5,465	0	7,482	2,494	905	36.3	○	○	—	○
	三和公民館	上荒屋 4-82	0	0	371					○	○	—	○
三馬	三馬小学校	久安 6-154	1,513	6,220	0	20,133	6,711	3,590	52.3	○	○	—	○
	清泉中学校	泉本町 3-3	2,264	7,772	0					○	○	—	○
	三馬公民館	久安 6-59-1	0	0	405					○	○	—	○
	金沢高校	泉本町 3-111	1,959	0	0					○	○	—	○
米泉	米泉小学校	米泉町 4-133- 2	1,697	6,009	0	10,660	3,553	1,563	43.6	○	○	—	○
	米泉公民館	米泉町 8-126	0	0	376					○	○	—	○
	金沢伏見高校	米泉町 5-85	2,578	0	0					○	○	—	○
富樫	富樫小学校	山科 3-6-60	759	4,987	0	9,899	3,300	4,006	122.8	○	○	—	○
	富樫公民館	山科 1-6-8	0	0	428					○	○	—	○
	金沢錦丘高校・中学校	窪 6-218	3,725	0	0					○	○	—	○
伏見台	伏見台小学校	窪 5-335	724	6,908	0	30,037	10,012	5,111	50.2	○	○	—	○
	高尾台中学校	高尾台 1-128	1,922	9,216	0					○	○	—	○
	国際高等専門学校(7号館)	久安 2-270	0	10,800	0					○	○	—	○
	伏見台公民館	窪 5-675	0	0	467					○	○	—	○
額	額小学校	額乙丸町イ 55	1,407	5,682	0	21,088	7,029	3,537	49.9	○	○	○*	○
	額中学校	額乙丸町イ 1	1,661	7,944	0					○	○	○*	○
	額公民館	額谷 3-1-1	0	0	406					○	○	○	○
	額谷ふれあい体育館	額谷町ヌ 16	2,329	0	0					○	○	○	—
	鶴寿園	額谷町ヌ 1	0	0	1,659					○	○	○	○
四十万	四十万小学校	四十万 3-186	1,673	5,832	0	7,719	2,573	1,427	55.7	○	○	○*	○
	四十万公民館	四十万 3-90	0	0	214					○	○	○*	○
扇台	扇台小学校	馬替 1-34	1,486	6,239	0	8,195	2,732	2,268	83.8	○	○	○	○
	扇台公民館	馬替 1-29-1	0	0	470					○	○	—	○
長田町	長田町小学校	長田 1-5-40	1,010	5,278	0	6,689	2,230	3,265	146.4	○	○	○*	○
	長田町公民館	長田 1-5-50	0	0	401					○	○	○*	○
戸板	戸板小学校	戸板 1-1	1,157	7,496	0	19,023	6,341	5,074	77.4	○	○	—	○
	長田中学校	二宮町 1-1	2,157	7,823	0					○	○	—	○
	戸板公民館	戸板 1-2	0	0	390					○	○	—	○
西	西小学校	駅西新町 3 -15-1	1,719	4,145	0	6,293	2,098	2,480	118.7	○	○	○*	○
	西公民館	西念 2-34-9	0	0	429					○	○	○*	○
二塚	緑小学校	みどり 1-166	1,125	6,864	0	10,020	3,340	1,702	251.4	○	○	—	○
	二塚公民館	北塚町西 98	0	0	329					○	○	—	○
	いしかわ総合スポーツセン ター	稚日野町北 222	0	0	1,702					○	○	—	○
安原	安原小学校	福増町北 1087	1,568	5,256	0	17,660	5,887	1,052	12.2	○	○	—	○
	緑中学校	みどり 2-3	2,350	6,718	0					○	○	—	○
	安原公民館	福増町北 1067	0	0	632					○	○	—	○
	金沢龍谷高校	上安原町 169- 1	1,136	0	0					○	○	—	○

校区 名称	施設名	所在地	施設面積 (㎡)				収容可能人数 (3㎡/1人)	避難者数※1		災害適否※2			
			体育館	教室	その他	合計		(人)	(%)	地震	津波	洪水	土砂
大徳	大徳小学校	松村町6-200	1,330	7,405	0	36,546	12,182	4,408	118.5	○	○	-	○
	木曳野小学校	木曳野1-1	1,580	5,625	0					○	○	-	○
	大徳中学校	観音堂町ト35	7,375	7,400	0					○	○	-	○
	大徳公民館	畝田西1-201-1	0	0	810					○	○	-	○
	金沢西高校	畝田東3-526	772	0	0					○	○	-	○
	市立工業高校	畝田東1-1-1	2,260	0	0					○	○	-	○
	城西市民体育館	木曳野1-3	1,197	0	0					○	○	-	○
	金沢海みらい図書館	寺中町イ1-1	0	0	792	○	○	-	○				
金石町	金石町小学校	金石北4-1-1	1,667	5,694	0	21,106	7,035	1,398	20.3	○	○	-	○
	金石中学校	金石東1-13-1	2,185	9,469	0					○	○	-	○
	金石町公民館	金石通町3-14	0	0	481					○	○	-	○
	松寿荘	金石北3-3-33	0	0	1,610					○	○	-	○
大野町	大野町小学校	大野町1-15	698	2,827	0	3,708	1,236	127	10.6	○	○	○*	○
	大野町公民館	大野町1-8-5	0	0	183					○	○	○*	○
小立野	小立野小学校	小立野4-7-7	1,421	6,149	0	21,752	7,251	2,579	29.8	○	○	○	○
	紫錦台中学校	飛梅町3-30	1,727	6,231	0					○	○	○	○
	金沢商業高校	小立野5-4-1	2,150	0	631					○	○	○	○
	北陸学院高校	飛梅町1-10	1,817	0	0					○	○	○	○
	金沢大学(鶴間)	小立野5-11-80	1,145	0	0					○	○	○	○
	小立野公民館	小立野4-7-51	0	0	481					○	○	○	○
崎浦	南小立野小学校	涌波2-5-1	716	5,676	0	10,624	3,541	3,236	113.5	○	○	-	○
	城東市民体育館	土清水2-346	1,500	0	0					○	○	-	○
	崎浦公民館	小立野2-41-36	0	0	420					○	○	-	○
	金沢美術工芸大学	小立野2-40-1	1,712	0	0					-	○	○	○
	大桑防災拠点広場	大桑3-80	0	0	600					○	○	-	○
内川	内川小学校	別所町キ18	1,508	3,299	0	6,966	2,322	82	3.5	○	○	○	○
	内川中学校	別所町キ18								○	○	○	○
	内川公民館	三小牛町20-1-10	0	0	330					○	○	○	○
	北陸学院大学	三小牛町イ11	1,240	0	0					○	○	○	○
	北陸学院小学校	三小牛町イ11	589	0	0					○	○	○	○
犀川	犀川小学校	末町2-148	746	4,195	0	20,428	6,809	631	9.0	○	○	○	○
	犀生中学校	末町10-4	1,419	4,221	0					○	○	○	○
	駒婦資料保管所	駒婦町ヌ40-1	350	484	0					-	○	○	-
	金沢辰巳丘高校	末町ニ18	4,040	0	0					○	○	○	○
	金沢学院大学	末町10	1,021	0	0					○	○	○	○
	金沢学院大学付属高校	末町10	1,519	0	0					○	○	○	○
	犀川公民館	末町6-67-1	0	0	463					○	○	○	○
	金沢工業大学天池自然学苑体育館	天池町3	1,970	0	0					○	○	○	○
湯涌	湯涌小学校	湯涌荒屋町23	1,322	3,957	0	5,279	1,760	46	2.4	○	○	○	○
	芝原中学校	湯涌荒屋町23								○	○	○	○
田上	田上小学校	田上の里2-1	800	6,060	0	27,107	9,036	4,872	88.7	○	○	○	○
	田上公民館	田上の里2-3	0	0	473					○	○	○	○
	北陸大学※4	太陽が丘1-1	947	0	933					○	○	○	○
	金沢大学(角間)	角間町	4,850	0	0					○	○	○	○
	杜の里小学校※3	若松町3-282	638	2,993	0					○	○	○	○
	朝霧台小学校	田上本町4-28	1,259	8,154	0					○	○	○	○
東浅川	旧東浅川小学校	浅川町イ140-1	787	2,612	0	6,425	2,142	532	24.8	○	○	-	-
	北陸大学※4	太陽が丘1-1	947	0	933					○	○	-	○
	東浅川公民館	上中町ニ14	0	0	452					-	○	-	○
	湖南学院	上中町ロ11-1	0	0	694					○	○	-	○

金沢市地域防災計画〔計画編〕

校区 名称	施設名	所在地	施設面積 (㎡)				収容可能人数 (3㎡/1人)	避難者数※1		災害適否※2			
			体育館	教室	その他	合計		(人)	(%)	地震	津波	洪水	土砂
俵	俵芸術交流スタジオ	俵町へ乙22	499	1,588	0	9,130	3,043	375	12.3	○	○	○	○
	俵公民館	俵町ツ63-2	0	0	135					—	○	○	○
	キゴ山ふれあい研修センター こども交流棟	平等本町カ13-1	0	0	2,994					○	○	○	○
	キゴ山ふれあい研修センター 青少年交流棟	小豆沢町ヲ4	0	0	3,914					○	○	○	○
医王山	医王山小学校	二俣町さ21	1,282	2,942	0	4,706	1,569	144	8.8	○	○	○	○
	医王山中学校	二俣町さ21								○	○	○	○
	医王山公民館	二俣町6-14-9	0	0	482					○	○	○	○
森本	森本小学校	南森本町イ24	1,509	5,578	0	20,099	6,700	3,007	45.1	○	○	—	○
	森本中学校	弥勒町ヨ22	2,126	7,355	0					○	○	—	○
	森本公民館	南森本町チ103-1	0	0	460					○	○	—	○
	森本市民体育館	弥勒町ヨ50-1	0	1,197	0					○	○	—	○
	金沢北陵高校	吉原町ワ21	1,558	0	316					○	○	—	○
花園	花園小学校	今町ヌ34	627	3,106	0	5,500	1,833	1,274	70.2	○	○	○*	○
	花園公民館	今町チ41	0	0	337					○	○	○*	○
	旧朝日小学校	加賀朝日町ホ33	235	710	0					—	○	○	○
	旧上平小学校	上平町ハ25	116	369	0					—	○	○	○
湖南	湖南公民館	八田町東1459-1	0	0	334	1,705	568	3,564	627.1	○	○	—	○
	金沢向陽高校	大場町東590	1,371	0	0					○	○	—	○
粟師谷	不動寺小学校	不動寺町イ33	790	3,400	0	4,610	1,537	1,211	78.2	○	○	—	○
	粟師谷公民館	不動寺町イ34-1	0	0	420					○	○	—	○
三谷	三谷小学校	宮野町ニ277	825	3,245	0	4,486	1,495	842	56.3	○	○	—	○
	三谷公民館	宮野町ホ79	0	0	416					○	○	—	○
合計 (62校区・217施設)			227,002	486,202	66,426	779,630	260,729	201,809	81.4	○: 212	○: 212	○: 190	○: 209
								71,601	28.9	—: 5	—: 0	—: 27	—: 8

※<sub>1</sub> 想定地震ケース1 bによる冬18時の場合。上段：短期 下段：長期  
右側のパーセンテージは、収容可能人数に対する割合。

※<sub>2</sub> 災害適否

- 地震 「○」：耐震化実施済【使用可】  
「—」：耐震化未実施【使用不可】
- 津波 「○」：浸水想定区域外【使用可】  
「—」：浸水想定区域内【使用不可】
- 洪水 「○」：浸水想定区域外【使用可】  
「○\*」：浸水想定区域内【使用可】（2階、3階以上を利用）  
「—」：浸水想定区域内【未利用】
- 土砂 「○」：警戒区域外【使用可】  
「—」：警戒区域内【未利用】

※ 地震適否欄に×印のある避難所における今後の耐震化予定は以下のとおりである。

- ・金沢美術工芸大学…耐震化（新築）予定
- ・駒師資料保管所（旧駒師小学校）、旧朝日小学校、旧上平小学校  
…木造建物につき耐震化予定なし

※<sub>3</sub> 杜の里小学校(体育館 1,277㎡ 教室 5,987㎡)については材木校下、田上校下に記載し面積は1/2按分。

※<sub>4</sub> 北陸大学(体育館 1,894㎡ その他 1,866㎡)については東浅川校下、田上校下に記載し面積は1/2按分。

※<sub>5</sub> 中央小学校については芳斉地区にあるが、松ヶ枝地区の拠点避難所として活用



資料33 避難所生活基本計画

〔震災対策計画〕 第3章第12節<sup>9</sup> 第3章第19節<sup>3</sup>

〔風水害等災害対策計画〕 第3章第15節<sup>9</sup> 第3章第22節<sup>3</sup>

1 時期別活動内容

表3-12-3 時期別活動内容

時 期	活動内容
<p>緊急避難期 (被災直後～2日目)</p>	<ul style="list-style-type: none"> <li>・被害状況の把握・点検</li> <li>・施設の安全確認と応急措置の実施</li> <li>・避難所の開設</li> <li>・避難所の暫定運営体制の構築(役割分担等)</li> <li>・救出、救護活動</li> <li>・情報の収集、関係機関への連絡、初期情報の提供</li> <li>・安否情報、り災世帯情報</li> <li>・避難者数の把握、避難者名簿の作成</li> <li>・食料、水、生活必需物資の確保、分配</li> <li>・遺体の安置等(遺族対応)</li> <li>・施設使用区分の明確化(男女別の配慮) (生活スペース、物資集積所、トイレの場所、ゴミ集積所等) など</li> </ul>
<p>避難期・救護期 (3日目～1カ月程度)</p>	<ul style="list-style-type: none"> <li>・救出、救護活動</li> <li>・情報の収集、関係機関への連絡、初期情報の提供</li> <li>・安否情報、り災世帯情報</li> <li>・避難者数の把握、避難者名簿の作成</li> <li>・食料、水、生活必需物資の確保、分配</li> <li>・遺体の安置等(遺族対応)</li> <li>・施設使用区分の明確化(男女別の配慮) (生活スペース、物資集積所、相談所、共有部分、使用禁止部分、トイレの場所、ゴミ集積所等)</li> <li>・仮設風呂、シャワー、洗濯設備、炊事設備、駐車スペース等の確保</li> <li>・避難所自治組織づくり</li> <li>・避難所自治組織活動の実施、自主防災組織等との協力体制確立 (集団生活における役割分担等)</li> <li>・安否情報、り災世帯情報、避難者名簿の作成</li> <li>・健康管理、高齢者等要配慮者の介護</li> <li>・給食、給水、生活必需物資の確保、分配</li> <li>・施設使用区分の明確化(男女別の配慮) (生活スペース、物資集積所、相談所、共有部分、使用禁止部分、トイレ場所、ゴミ集積所等)</li> <li>・人間関係、プライバシー保護への配慮</li> <li>・居住環境の整備(掃除、ゴミ、トイレ、防疫、寒暑対策等)</li> <li>・復旧情報、生活情報等の提供</li> <li>・ボランティア活動との支援調整</li> <li>・各種の苦情、相談への対応 など</li> </ul>

<p>安定期 (1 カ月以降)</p>	<ul style="list-style-type: none"> <li>・避難所自治組織活動の実施、自主防災組織等との協力 (避難生活集団から避難生活者個々へ視点を移す)</li> <li>・避難者名簿の管理</li> <li>・避難所使用箇所の縮小、統廃合</li> <li>・被災者の自立支援、仮設住宅移転等</li> <li>・健康管理、メンタルヘルス、高齢者等要配慮者の介護</li> <li>・給食、居住環境整備等生活活動</li> <li>・復旧情報、生活情報等の提供</li> <li>・ボランティア活動との支援調整</li> <li>・各種の苦情、相談への対応 など</li> </ul>
-------------------------	---

## 2 避難所の管理、運営に関する基本事項

- ① 自主防災組織又は各避難所ごとに避難者台帳を作成する。
- ② 避難者マップを作成する（避難者の居場所確認用、施設利用案内用）。
- ③ 行政等との情報収集、伝達を一元化する。
- ④ 相談所の開設
- ⑤ 避難所自治組織の設置  
 避難住民自らにより「避難所自治組織」を設置し、役割を分担する各班を編成し、会長、班長などの選出を行う。
- ⑥ 避難所運営協議会の設置  
 避難所自治組織、市派遣職員、学校等施設管理者、地区自主防災組織及びボランティア等の代表者により、「避難所運営協議会」を早期に設置し、円滑な運営を行う。
- ⑦ 避難所運営の組織及び業務分担  
 避難所における基本組織図（資料34）を参考に適宜組織する。

資料34 避難所における基本組織図

〔震災対策計画〕 第3章第12節9

〔風水害等災害対策計画〕 第3章第15節9

避難所運営委員会系統図

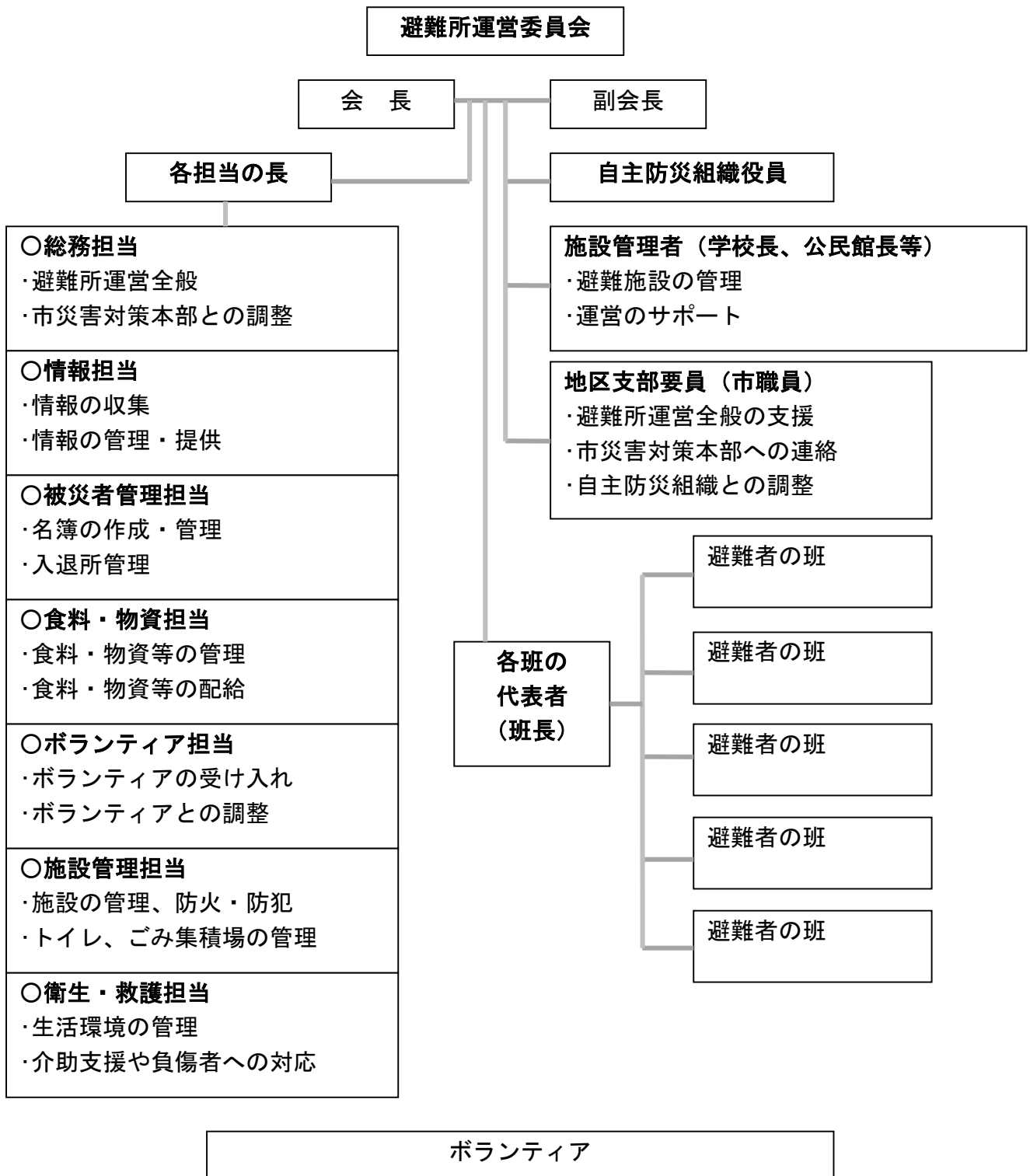

※ 各担当は、おおむね5～6名程度とします。

※ 班の代表者が多い場合は、班ごとのブロックを編成します。

**資料35 金沢市企業局 MCA 無線配備一覧表**

〔震災対策計画〕第3章第14節<sup>3</sup> 〔風水害等災害対策計画〕第3章第17節<sup>3</sup>

無線番号	配備場所	運用責任者	設置機種
金沢市企業局	広岡庁舎 301 会議室	企業総務課	半固定
金沢市企業局 1	広岡庁舎 2F 水道整備課	水道整備課	携帯（管理局）
金沢市企業局 2	広岡庁舎 2F 水道整備課	水道整備課	携帯
金沢市企業局 3	広岡庁舎 2F 水道整備課	水道整備課	携帯
金沢市企業局 4	広岡庁舎 2F 水道整備課	水道整備課	携帯
金沢市企業局 5	広岡庁舎 2F 水道整備課	水道整備課	携帯
金沢市企業局 6	広岡庁舎 2F 水道整備課	水道整備課	携帯
金沢市企業局 7	広岡庁舎 2F 水道整備課	水道整備課	携帯
金沢市企業局 8	広岡庁舎 2F 水道整備課	水道整備課	携帯
金沢市企業局 9	広岡庁舎 2F 水道整備課	水道整備課	携帯
金沢市企業局 1 0	広岡庁舎 2F 水道整備課	水道整備課	携帯
金沢市企業局 1 1	広岡庁舎 2F 水道整備課	水道整備課	携帯
金沢市企業局 1 2	末浄水場	上水課	携帯
金沢市企業局 1 3	末浄水場	上水課	携帯

**資料36 小学校防災井戸一覧表**

〔震災対策計画〕第3章第14節<sup>4</sup> 〔風水害等災害対策計画〕第3章第17節<sup>4</sup>

小学校名	整備年度	小学校名	整備年度
旧野町小学校	平成8年度	大徳小学校	平成10年度
犀桜小学校	〃	安原小学校	平成11年度
泉野小学校	平成9年度	大野町小学校	〃
浅野町小学校	〃	栗崎小学校	〃
旧材木町小学校		森山町小学校	令和2年度
中村町小学校	平成10年度		

資料37 防災消雪井戸一覧表

〔震災対策計画〕第3章第14節4 〔風水害等災害対策計画〕第3章第17節4

消雪台帳 番号	井戸概要			ポンプ		整備 年度
	井戸設置箇所	深 度 (m)	適正揚水量 (t/min)	口 径 (mm)	出 力 (kw)	
7003	池田町 4-7-2	180	2.015	125	15.0	11年度
7201	長町 2-2-43	200	2.400	125	30.0	9年度
7202	長町 2-7-1	200	0.600	125	22.0	10年度
7203	みどり 1-51	150	2.249	125	37.0	〃
7205	寺町 4-10-10	160	1.040	100	22.0	〃
7305	みどり 2 (緑大橋横)	150	2.521	100	15.0	〃
7501	泉ヶ丘 2-15-1	200	2.496	125	30.0	〃
7605	本江町 9-10	120	2.016	125	30.0	8年度
7606	長田本町ロ 8	120	3.600	125	30.0	〃
7702	菊川 1-21-5	200	2.896	125	15.0	〃
7703	菊川 2-25-11	200	2.100	80	30.0	〃
7705	森山 2-13-37	200	2.090	125	30.0	〃
7707	北安江 241	120	2.000	100	15.0	〃
7801	泉野町 1-18	200	0.700	125	30.0	〃
7804	城南 2-44-2	200	1.613	125	37.0	〃
7805	材木町 8-15	200	2.600	125	18.5	〃
7808	西念 1-1101	120	2.200	125	22.0	〃
7810	十一屋町 1-12	200	2.200	125	37.0	〃
7814	東山 3-6-6	180	0.830	80	11.0	〃
7817	久安 6-201	165	1.236	100	18.5	〃
7902	金石西 4-5-30	143	1.081	100	11.0	〃
7903	彦三町 2-12-1	200	1.913	125	37.0	〃
7908	泉本町 5-85	200	2.370	100	30.0	〃
7909	西泉 6-64	200	4.039	125	22.0	〃
7911	大桑町平 47-2	152	1.400	100	22.0	〃
8002	城南 1-22-1	200	1.680	125	37.0	〃
8003	長田本町チ 48-1	200	2.304	125	30.0	〃
8004	長坂 1-1	200	1.481	125	37.0	〃
8104	新神田 2-14-1	200	1.476	125	30.0	〃
8105	三口新町 1-4-1	200	0.512	125	18.5	〃
8109	弥勒町ヨ 50	200	0.940	80	15.0	〃
8204	小立野 3-27	200	1.000	100	30.0	〃
8206	金石北 3-6-11	145	1.237	100	15.0	〃
8301	保古 2-17	200	2.294	125	37.0	〃
8302	下近江町 34-1	200	1.503	125	11.0	〃
8404	三池町 15-3	150	2.000	100	18.5	〃
8408	天神町 1-14	200	0.630	100	15.0	〃
8502	旭町 3-6-7	200	0.801	100	15.0	〃
8606	駅西新町 1-39-8	170	2.017	125	18.5	〃
8607	三社町 1-1	200	1.400	100	18.5	〃
8701	新神田 1-10	200	3.302	100	11.0	〃
8704	京町 8-9	200	0.769	100	15.0	〃
8705	小橋町 1-6	200	0.753	125	22.0	〃
8803	泉野出町 4-13	200	3.302	100	15.0	〃
8806	西念 4-23-36	170	1.500	100	18.5	〃
8607	三社町 1-1	200	1.400	100	18.5	〃
8701	新神田 1-10	200	3.302	100	11.0	〃
8704	京町 8-9	200	0.769	100	15.0	〃
8705	小橋町 1-6	200	0.753	125	22.0	〃
8803	泉野出町 4-13	200	3.302	100	15.0	〃
8806	西念 4-23-36	170	1.500	100	18.5	〃
8807	久安 4-281	200	0.680	100	15.0	〃
8902	進和町 6	200	1.000	100	11.0	〃
8905	円光寺本町 21	185	1.300	100	15.0	〃
9005	富樫 1-9	200	1.500	100	37.0	〃
9103	北森本町ル 24	157	0.752	100	15.0	〃
9104	宝町 1-33	200	1.020	100	22.0	〃
9301	北安江町 485-3	166	1.800	125	15.0	〃
9303	駅西本町 3-19-15	168	1.843	125	15.0	〃
9305	東山 1-11-2	231	1.200	100	22.0	〃
9404	玉鉾 2-253	201	1.410	125	18.5	〃
9405	上荒屋 7-1	171	1.410	100	11.0	〃
9508	鞍月 1 (広場前)	251	1.108	100	15.0	〃

金沢市地域防災計画〔計画編〕

消雪台帳 番 号	井 戸 概 要			ポ ン プ		整備 年度
	井戸設置箇所	深 度 (m)	適正揚水量 (t/min)	口径 (mm)	出力 (kw)	
9904	西大桑町 10-1025	200	1.117	125	30.0	8年度
0001	荒屋町イ 1 6 7	146	0.840	80	15.0	1 2年度
0101	三口新町 4-98-10	200	1.447	125	37.0	1 3年度
0102	広岡 1-402	180	1.320	100	11.0	〃
0108	堀川町 7-8	202	1.139	100	11.0	〃
0202	神宮寺 2-13-1	180	1.117	100	18.5	1 4年度
0203	香林坊 1-2-37	213	0.720	80	11.0	〃
0204	泉野出町 6-190	201	0.697	80	11.0	〃
0207	玉川町 17-2	200	1.075	125	22.0	〃
0209	大友 1-79	241	1.120	150	37.0	〃
0210	鞍月 3-78	241	1.099	100	15.0	〃
0211	戸水 2-170	209	0.607	80	5.5	〃
0302	松寺町丑 32-1	200	1.004	100	11.0	1 5年度
0303	諸江町下丁 375-2	200	1.123	100	11.0	〃
0307	新保本町 3-14	195	2.600	100	15.0	〃
0311	元町 1-13-1	250	1.120	100	15.0	〃
0312	四十万 4-107	201	1.190	100	22.0	〃
0401	八日市 2-608	152	1.450	100	22.0	1 6年度
0402	北安江 3	200	1.200	100	15.0	〃
0404	大友町ハ 151	240	1.120	100	18.5	〃
0405	額新保 2-278	171	1.052	100	18.5	〃
0407	大友 2-1011	252	1.400	100	15.0	〃
0408	上安原町 112-1	224	2.050	100	18.5	〃
0506	三馬 1-123	180	1.287	100	18.5	1 7年度
0601	高尾台 3-143	150	0.872	100	11.0	1 8年度
0602	松村 1-128	127	1.120	100	7.5	〃
0605	本町 1-3	200	1.000	100	22.0	〃
0606	鳴和町イ 10-3	181	1.350	125	37.0	〃
0609	示野町 79-1	122	1.360	100	11.0	〃
0610	松村 3-59	127	1.690	100	19.0	〃
0611	松村 4-25	127	1.670	100	19.0	〃
0703	疋田町	202	1.5	125	15.0	1 9年度
0704	神谷内町	200	1.07	125	18.5	〃
0802	中村神社	172	0.98	125	22.0	2 0年度
0803	白菊緑地	172	0.91	125	22.0	〃
0804	野田 1号	180	0.94	125	22.0	〃
0805	野田 2号	180	0.52	80	11.0	〃
7807	駅西本町 1-8-16	120	1.481	100	15.0	〃
9707	安江町 12-28	200	1.290	100	18.5	〃
0011	大場町東 190	160	1.500	100	15.0	〃
0012	八田町東 983	160	1.500	100	15.0	〃
0111	八田町東 1610	160	1.117	100	15.0	〃
9007	神谷内町ハ 21-12	201.8	1.280	125	22.0	〃
0801	疋田 1-267-1	200	1.095	100	15.0	〃
9901	専光寺町ト 115	150	1.300	100	11.0	〃
9902	稚日野町北 34	151.3	1.500	100	11.0	〃
0305	古府 1-71	170	1.650	125	18.5	〃
0306	新保本 5-134	171.4	2.020	125	22.0	〃
0501	いなほ 1-5	201	0.767	80	7.5	〃
0502	いなほ 1-3	171.4	2.020	125	22.0	〃
7912	金石西 4-5-27	143	1.081	100	15.0	〃
8501	しじま台 1-3-1	200	0.901	80	18.5	〃
9801	額新保 1-332	182	0.850	80	11.0	〃
0308	泉野出町 2-16-3	174	0.673	80	11.0	〃
8804	笠舞 3-16-7	250	3.302	125	30.0	〃
7604	大豆田橋右岸	120	2.896	125	22.0	〃
8003	長田本町チ 45	200	2.304	125	30.0	〃
9507	藤江北 4-463	250	1.237	100	15.0	〃
9603	栗崎町 5-35-5	151.1	1.375	125	18.5	〃
0302	松寺町丑 33-1	200	1.044	100	11.0	〃
0404	大友町ハ 154	240	1.120	100	18.5	〃
0602	松村 1-130	126.9	1.120	100	7.5	〃
0609	示野町ハ 79-1	121.5	1.360	100	11.0	〃
0610	松村 3-549	127	1.690	100	18.5	〃
0611	松村 4-405	127.3	1.670	100	18.5	〃
1103	若宮町ハ 76-5	200	16.667	125	18.5	〃
計	123カ所					

資料38 災害時協力井戸登録一覧表

〔震災対策計画〕 第3章第14節 4 第3章第14節 6

〔風水害等災害対策計画〕 第3章第17節 4 第3章第17節 6

名称氏名	井戸の所在地	名称氏名	井戸の所在地
西日本旅客鉄道(株)金沢支社	乙丸町	福々庵	磯部町= 22-1
米澤病院	京町 1-30	東造園	磯部町= 26-1
タック建築設計	泉野町 4-16-12	山本宅	菊川 1-7-4
金沢スポーツクラブ V・10	泉野町 4-8-8	(株)村中建設	笠舞本町 2-26-18
金沢南郵便局	泉野町 6-17-1	岡山宅	城南 1-15-35
(有)富田豆富	寺町 4-13-18	(株)ニュー三久 城南店	城南 2-36-1
(有)割烹 みや川	額新保 1-431	石川県工業試験場	鞍月 2-1
蛇の目寿司 額店	額新保 1-445	石川県立中央病院	鞍月東 2-1
協和石油販売(株)	高尾台 4-77	城西運輸機工(株)	近岡町 850-1
南ヶ丘病院	馬替 2-125	浜崎食品	御供田町ハ 40
老人保健施設なでしこの丘	馬替 2-142	KIB	南新保町ハ 34-1
(株)中部資源再開発	湊 1-42-1	レストラン せりな	直江町イ 3-1
(有)八田物産生コンクリート	湊 1-8-2	中本製箸(株)	湊 4-71
直源醤油(株)	大野町 4-16	兼六笠舞タクシー(株)	笠舞 1-17-18
(有)丸吉	大野町 4-165	社会医療法人財団松原愛育会 松原病院	石引 4-3-5
(株)天狗中田本店食肉センター	押野 2-212-1	石川県農林総合研究センター	才田町戊 295-1
北陸製菓(株)	押野 2-290-1	石川県競馬事業局金沢競馬場	八田町西 1
加賀製紙(株)	西金沢 1-111	ホテルエコノ金沢駅前	此花町 8-8
日光リネンサプライ(株)	西金沢 1-48	金沢ターミナル開発(株)	木ノ新保町 1-1
渡辺ヒーティングサービス	八日市 2-178-2	石川県青少年総合研修センター	常磐町 212-1
番力豆腐店	金石西 1-18-6	(株)ニュー三久 あかつき市場店	暁町 11-12
石川メッキ工業(株)研磨工場	金石西 1-2-18	社会福祉法人 陽風園	三口新町 1-8-1
石川メッキ工業(株)本社	金石西 1-4-17	グリル ニュー狸	小立野 3-27-12
チュー金石店	金石西 3-2-39	ひろびろ作業所	大桑町タ 1-4
(有)服部商事 金沢港福寿し	金石西 3-4-6	北川物産(株)資材置場	大桑町チ 155
マルセ実業(株)	金石東 1-1-58	北川物産(株)花里ゴルフ	大桑町ナ 25
池田宅	金石東 3-4-3	大桑おんま温泉楽ちんの湯	大桑 2-115
あずま湯	金石北 1-7-1	環境開発(株)新保処理場	新保町ラ 24-1
日成ビルド工業(株)	金石北 3-16-10	いしかわ子ども交流センター	法島町 11-8
石川県健民海浜公園事務所	普正寺 11-1-1	尾藏宅	新神田 1-5-8

金沢市地域防災計画〔計画編〕

名称氏名	井戸の所在地	名称氏名	井戸の所在地
金沢リハビリテーションアカデミー	清川町 2-10	副田宅	大豆田本町甲 223-3
北陸放送(株)別館	本多町 3-3-15	社会福祉法人 正美保育園	二口町イ 30
羽二重豆腐(株)	西金沢 2-162	ニュー三久(株)伏見台店	伏見台 2-1-10
ヘルシーバス 268	新保本 5-115	星山石材(株)	長坂町ル 13-1
(株)宮商	西金沢 2-168	金沢大学人間社会学域学校教育学類付属中学校	平和町 1-1-15
天狗中田産業(株) 本社工場	西金沢 3-124	金沢パークビル	広岡 3-1-1
倉庫精練(株) 二塚工場	古府町南 459	(株)よし久	昭和町 11-20
まつや桂店	桂町イ 32-4	(株)浜田商店	中橋町 4-1
(有)たきの商事	桂町イ 58	(株)北国製紙所	長田 2-3-7
(株)オキタ金沢支店	寺中町イ 20	(株)ケンシン	長田本町チ 57-1
うずまき酢(株)	寺中町ホ 10-3	高田産業(株)	長田 2-4-8
(有)吉本商店	畝田西 4-1-1	松の湯	長町 1-5-56
金沢市立工業高等学校	畝田東 1-1-1	香林坊アトリオ	香林坊 1-1-1
中村宅	松村 5-153	寿観光(株)	片町 2-21-35
割烹旅館 唐沢	藤江南 1-100	北国不動産(株)	片町 2-2-15
伸晃化学(株)	藤江南 2-4	日本料理 銭屋	片町 2-29-7
かないわ病院	普正寺町 9-6	五郎八	木倉町 3-3
上野宅	松村 2-324	ヨシダ印刷(株)	御影町 19-1
金沢大学角間団地	角間町	(株)金沢環境サービス公社	御影町 23-10
ブライダルブテック モア	駅西本町 2-1-44	ユニー(株)アピタ金沢店	中村町 10-20
(株)堀他	駅西本町 2-3-1	岡部診療所	増泉 1-19-17
金沢石油(株)中央市場給油所	駅西本町 3-2-1	春日神社	増泉 2-1-1
(株)山下商店	駅西本町 4-5-30	石川日産自動車販売(株)増泉店	増泉 2-22-15
(株)山甚商店	駅西本町 5-3-30	北口設備工業	駅西新町 1-33-6
金沢西病院	駅西本町 6-15-41	杉本水産(株)	西念 4-10-5
(株)金沢商行	駅西本町 6-2-3	(有)黒川商店	西念 4-12-14
カジマート桜田店	桜田町 2-10	(株)大千	西念 4-19-10
安原食品(株)	示野中町 1-28	金沢魚商業協同組合	西念 4-14-6
松本機械工業(株)	示野町ニ 80	双葉湯	駅西新町 1-14-24
石川日産自動車販売(株)	若宮町ホ 47	みろく温泉	横山町 2-24
(株)麩中	西都 1-191	外堀歯科医院	光が丘 2-113
金沢なごみ亭 北都	西都 1-32	金沢国際ホテル	光が丘 2-113
渋谷工業(株)本社工場	大豆田本町甲 158	(財)金沢スイミングクラブ三十蒔教場	三十蒔町乙 158



名称氏名	井戸の所在地	名称氏名	井戸の所在地
妙立寺 (忍者寺)	野町 1-2-12	往還寺	泉 3-10-25
中谷豆腐店	野町 2-19-13	かわい幼稚園	泉本町 3-111
うどん梅の屋	野町 3-24-42	北陸貨物運輸(株)	泉本町 4-18
津田駒工業(株)	野町 5-18-18	(株)金太	泉本町 5-61
西日本フリート(株)R-8 金沢給油所	利屋町と 30-1	<del>石川県中央本総合事務所</del>	<del>泉本町 6-34</del>
桑名湯	東山 3-1-5	れもん湯	有松 3-11-6
小橋東山温泉	東山 3-16-3	ホテル月世界 (ミラドール)	観法寺町い 13
大和温泉	東山 3-25-17	鉢ノ木食堂	梅田町イ 50
本江醸造食品(株)	東山 3-5-27	キャタピラーウエストジャパン(株)北陸支店	梅田町ロ 54
瓢箪湯	瓢箪町 1-7	梅の湯	山の上町 4-21
北陸朝日放送(株)	松島 1-32-2	加賀種食品工業(株)	春日町 8-8
金城温泉元湯	赤土町ト 100-2	(株)黒川クリーニング社 金沢本店	諸江町上丁 307-29
上村電建(株)	専光寺町カ 70-1	ヨシダ管材(株)	諸江町上丁 447-1
日本通運(株)専光寺物流センター	専光寺町イ 54	くるまやラーメン 諸江店	諸江町中丁 207-1
(株)森八 工場	専光寺町そ 70	北陸鉄道(株)	割出町 706
加賀友禪染色団地	専光寺町ニ 186	増田宅	みどり 1-192-1
(株)JA アグリライン石川	専光寺町ロ 114-1	近藤宅	みどり 3-84
(株)金沢豆富	専光寺ニ 73-1	打木野菜園芸団地	打木町東 1573
<del>ホクシンサービス(株)</del>	<del>稚日野町南 256</del>	金沢フード(株)	打木町東 1302
石川県産業展示館 (1~3 号館)	袋島町南 193	日本海綿業(株)金沢支店	福増町北 663
桂記章(株)	二ツ寺町ハ 30-14	ワタキューセイモア(株)金沢営業所	福増町北 718
金沢中央郵便局	三社町 1-1	<del>お食事処 田中</del>	<del>中屋 2-139-1</del>
深沢製館(株)	芳斉 2-10-5	(株)日海	福増町北 723
ウメサ食品(株)	六枚町 2-10	(有)味の店 志摩	泉 1-3-14
(有)つる幸	高岡町 6-5	お多福 南端店	泉ヶ丘 1-19-13
(株)北国新聞社	香林坊 2-5-1	北陸病院	泉ヶ丘 2-13-43
大松水産(株)	上近江町 21-1		
		金沢セントラルカントリー倶楽部	東長江町於 1
実践倫理宏正会北陸地区事務局	泉ヶ丘 2-14-7	卯辰山公園健康交流センター 千寿閣	東長江町辺 2-1
Z ささのゆ	泉野町 3-18-16	(株)芝舟 小出	横川 7-2-4
兼六温泉	暁町 18-36	(株)松本日光舎	横川 7-2
(財)金沢総合健康センター	大手町 3-23	金沢製粉(株)	米泉町 7-54
杉田鑿泉工業所	矢木 1-45	マルエーまぎら店	間明町 1-222



資料 39 災害時医療救護提供体系

[震災対策計画] 第3章第15節<sup>3</sup> [風水害等災害対策計画] 第3章第18節<sup>3</sup>

金沢市内の災害時医療救護提供体系

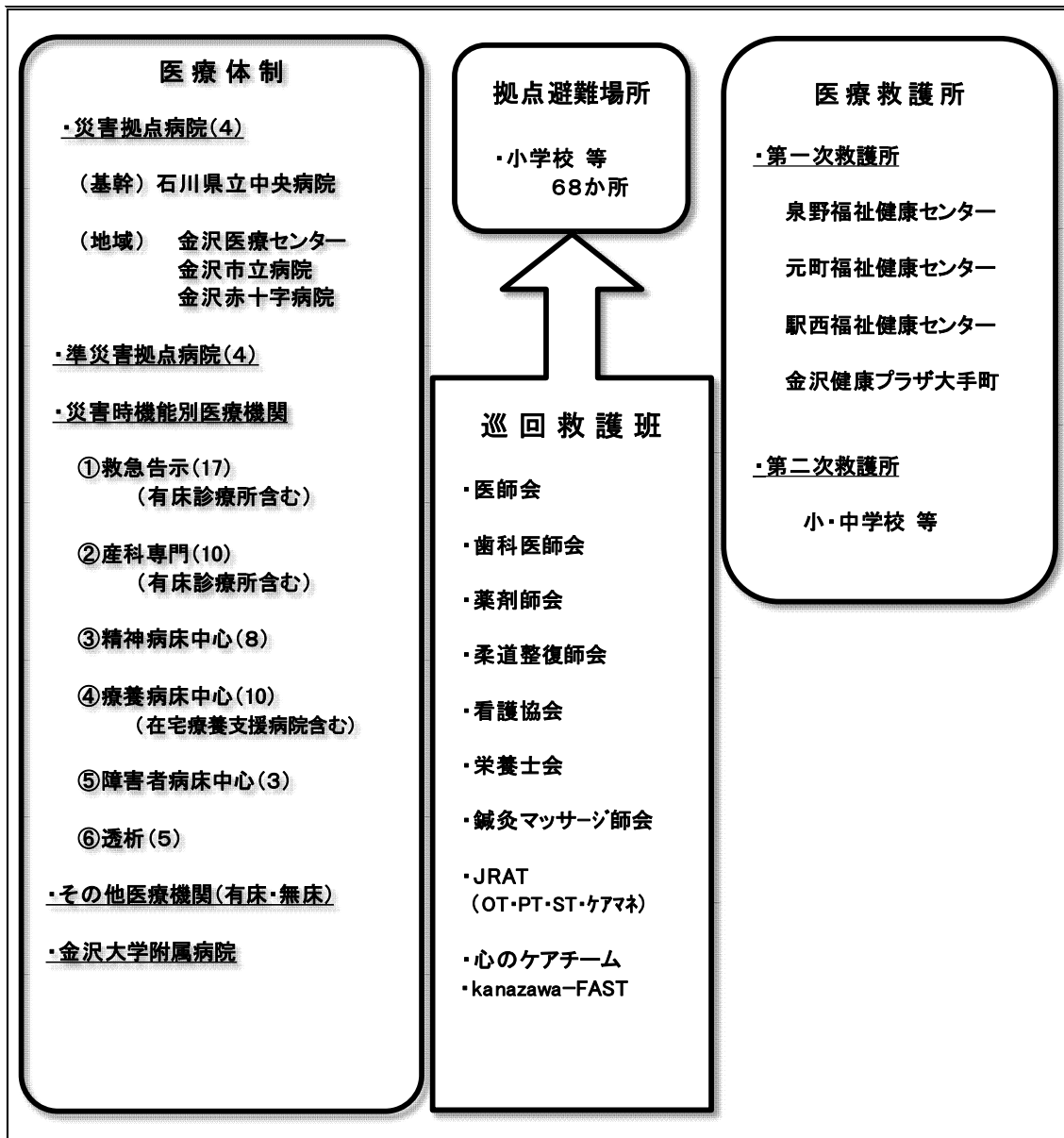

- [参考] DMAT \_\_\_\_\_ : 災害派遣医療チーム  
 DHEAT \_\_\_\_\_ : 災害時健康危機管理チーム  
 JMAT \_\_\_\_\_ : 日本医師会災害医療チーム  
 DPAT \_\_\_\_\_ : 災害派遣精神医療チーム  
 JRAT \_\_\_\_\_ : 大規模災害リハビリテーション支援関連団体協議会  
 kanazawa-FAST \_\_\_\_\_ : 災害時看護学生ボランティア