

資料 40 指定医療機関

〔震災対策計画〕第3章第15節<sup>3</sup> 〔風水害等災害対策計画〕第3章第18節<sup>3</sup>

市内の医療機関の機能を整理したもの（※1：有床診療所、※2：無床診療所）					
区分	役割等	施設数	医療機関		
石川県指定	基幹災害拠点病院	1	石川県立中央病院		
	地域災害拠点病院	3	金沢医療センター 金沢市立病院	金沢赤十字病院	
金沢市指定	準災害拠点病院	4	浅ノ川総合病院 石川県済生会金沢病院	JCHO金沢病院 城北病院	
	災害時機能別医療機関（災害時にも、医療機関が有する本来機能を担う）				
	① 救急告示	救急告示医療機関として、災害時においても平常時と同等に傷病者に対応	17	石田病院 金沢有松病院 金沢循環器病院 金沢聖重総合病院 金沢西病院 木島病院 恵寿金沢病院 古府記念病院 北陸病院 南ヶ丘病院	みらい病院 宗広病院 整形外科米澤病院 加藤整形外科医院※1 さがら整形外科医院※1 三秋整形外科医院※1 尾張町たかたクリニック※1 森下整形外科医院※1
	② 産科専門	主に周産期医療への対応	10	鈴木レディスホスピタル 愛レディスクリニック※1 アンジュレディースクリニック※1 うきた産婦人科医院※1 内田マタニティクリニック※1	佐川クリニック※1 まなぶ産科婦人科クリニック※1 ママBBクリニック※1 めぐみクリニック※1 吉澤レディースクリニック※1
	③ 精神病床中心	主に精神疾患への対応	8	医王ヶ丘病院 岡部病院 かないわ病院 桜ヶ丘病院	十全病院 青和病院 松原病院 結城病院
	④ 療養病床中心	主に在宅療養者も含めた慢性期の対応	10	石野病院 伊藤病院 大手町病院 川北病院 敬愛病院	小池病院 すずみが丘病院 千木病院 林病院 安田内科病院
	⑤ 障害者病床中心	主に障害児・者への対応	3	医王病院 石川療育センター	金沢こども医療福祉センター
	⑥ 透析	主に透析患者への対応	5	こしの内科クリニック※2 西東泌尿器科医院※2 パークビル透析クリニック※2	西インター内科・透析クリニック※2 マッサン内科・透析クリニック※2
金沢大学附属病院	高度かつ特殊、専門的な救急医療を担う（三次救急医療）				

資料 41 災害時医療体制一覧 ～中学校区～

〔震災対策計画〕第3章第15節<sup>3</sup> 〔風水害等災害対策計画〕第3章第18節<sup>3</sup>

医療体制に基づき、地区別(中学校区単位)の状況を整理したもの				
災害拠点病院	医療機関名	機能別対応	住所	中学校区
石川県立中央病院	石川県立中央病院	災害拠点病院	鞍月東2-1	港
	みらい病院	①救急告示	鞍月東1-9	港
	めぐみクリニック	②産科専門	近岡町345-1	港
	マッサン内科・透析クリニック	⑥透析	直江東1-145	港
	かないわ病院	③精神病床中心	普正寺町9-6	金石
	桜ヶ丘病院	③精神病床中心	観法寺町へ174	森本
	金沢こども医療福祉センター	⑤障害者病床中心	吉原町口6-2	森本
	医王病院	⑤障害者病床中心	岩出町二73-1	森本
	JCHO金沢病院	準災害拠点病院	沖町ハ15	浅野川
	木島病院	①救急告示	松寺町子41-1	浅野川
	三秋整形外科医院	①救急告示	諸江町上丁320	浅野川
	ママBクリニック	②産科専門	木越町ト5-1	浅野川
	青和病院	③精神病床中心	大浦町ホ22-1	浅野川
	西東泌尿器科医院	⑥透析	北安江3-6-15	浅野川
	さがら整形外科医院	①救急告示	畝田西3-203	大徳
	金沢西病院	①救急告示	駅西本町6-15-41	長田
	パークビル透析クリニック	⑥透析	広岡3-1-1パークビルB1	長田
	浅ノ川総合病院	準災害拠点病院	小坂町中83	北鳴
	アンジュレディースクリニック	②産科専門	三池栄町66	北鳴
	千木病院	④療養病床中心	千木町へ33-1	北鳴
	城北病院	準災害拠点病院	京町20-3	鳴和
整形外科米澤病院	①救急告示	京町1-30	鳴和	
金沢循環器病院	①救急告示	田中町は16	鳴和	
金沢医療センター	金沢医療センター	災害拠点病院	下石引町1-1	紫錦台
	松原病院	③精神病床中心	石引4-3-5	紫錦台
	宗広病院	①救急告示	桜町24-30	兼六
	恵寿金沢病院	①救急告示	下新町6-26	兼六
	尾張町たかたクリニック	①救急告示	下新町6-36	兼六
	内田マタニティクリニック	②産科専門	もりの里1-212	兼六
	十全病院	③精神病床中心	田上本町力45-1	兼六
	医王ヶ丘病院	③精神病床中心	田上本町ヨ24-5	兼六
	敬愛病院	④療養病床中心	兼六元町14-21	兼六
	大手町病院	④療養病床中心	大手町5-32	兼六
	小池病院	④療養病床中心	大手町8-20	兼六
	すずみが丘病院	④療養病床中心	もりの里3-76	兼六
	こしの内科クリニック	⑥透析	朝霧台1-176	兼六
	金沢聖霊総合病院	①救急告示	長町1-5-30	高岡
	加藤整形外科医院	①救急告示	本江町8-18	高岡
	うきた産婦人科医院	②産科専門	新神田4-7-25	高岡
	安田内科病院	④療養病床中心	大豆田本町ハ62	高岡
	林病院	④療養病床中心	本町1-2-27	高岡
	西インター内科・透析クリニック	⑥透析	高島2-181	高岡
	石川療育センター	⑤障害者病床中心	上中町イ67-2	犀生
金沢市立病院	金沢市立病院	災害拠点病院	平和町3-7-3	野田
	石田病院	①救急告示	寺町3-10-15	野田
	鈴木レディスホスピタル	②産科専門	寺町2-8-36	野田
	岡部病院	③精神病床中心	長坂町子15	野田
	まなぶ産科婦人科クリニック	②産科専門	大桑2-307	城南
	伊藤病院	④療養病床中心	十三間町98	城南
	北陸病院	①救急告示	泉が丘2-13-43	泉
	石野病院	④療養病床中心	千日町7-15	泉
	川北病院	④療養病床中心	野町1-3-55	泉
	金沢赤十字病院	金沢赤十字病院	災害拠点病院	三馬2-251
結城病院		③精神病床中心	円光寺3-21-7	高尾台
金沢有松病院		①救急告示	有松5-1-7	清泉
古府記念病院		①救急告示	古府1-150	西南部
森下整形外科医院		①救急告示	矢木1-96	西南部
愛レディースクリニック		②産科専門	古府町南386-2	西南部
佐川クリニック		②産科専門	上荒屋1-308	西南部
石川県済生会金沢病院		準災害拠点病院	赤土町ニ3-6	緑
吉澤レディースクリニック		②産科専門	稚日野町北295-1	緑
金沢大学附属病院			宝町13-1	紫錦台
医療機関名	:災害拠点病院・準災害拠点病院			
医療機関名	:有床診療所(産婦人科)			
医療機関名	:有床診療所(整形外科)			
医療機関名	:無床診療所(透析)			

資料 42 公の病院病床等

〔震災対策計画〕第3章第15節<sup>2</sup> 〔風水害等災害対策計画〕第3章第18節<sup>2</sup>

病院名	所在地	電話番号	病床数		医 師 (非常勤)	薬剤師 (非常勤)	看護師 (准看護師)	助産師
			総数	一般				
独立行政法人 国立病院機構 金沢医療センター	下石引町1-1	262-4161	554	512	83 (13)	26	488 (1)	24
金沢大学医学部 附属病院	宝町1-3-1	265-2000	838	792	381 (253)	50 (3)	836	19
石川県立 中央病院	鞍月東2-1	237-8211	662	662	87 (35)	23 (2)	587	39
金沢市立病院	平和町3-7-3	245-2600	311	280	37 (5)	8 (3)	220	3
金沢赤十字病院	三馬2-2-5-1	242-8131	262	262	26 (22)	13	199	0
石川県済生会 金沢病院	赤土町ニ1-3-6	266-1060	260	260	38 (10)	10	211 (2)	0
独立行政法人地域 医療機能推進機構 金沢病院	沖町ハ1-5	252-2200	248	248	29 (5)	9	209	1
国家公務員 共済組合連合会 北陸病院	泉が丘2-1-3-4-3	243-1191	125	125	12 (2)	7	104	0
計			3,260	3,141	693 (345)	146 (8)	2,854 (3)	86



**資料 44** 民間企業仮設トイレ保有状況調べ

〔震災対策計画〕第3章第18節 5 〔風水害等災害対策計画〕第3章第21節 5

企業名	住 所	電 話	供給可能台数	
			発災直後～2・3日	4日目以降
旭ハウス工業	金沢市鞍月5丁目181番地	239-1500	200～300	1,000
(株)レタルのニッケン	金沢市桂町イ5番地1	268-4150	200	1,000以上
(株)クリバヤシ	金沢市湊2丁目6番地1	238-8887	100	状況に応じ対応
合 計			500～600	2,000以上

※ 必要に応じ、大手メーカーからの供給も可能

日野工業（東京）、広興（大阪）、ハネマツ（浜松）

※ 一般的な貯溜式仮設トイレの能力400リットル（約300人分、1人/1日1.35リットル）

## 資料 45 道路・積雪監視箇所一覧

〔風水害等災害対策計画〕第3章第31節3

## 道路監視箇所

番号	位置	摘要
1	大場町（西）	準幹線 5 5 9 号福久・利屋線
2	瓢箪町	1 級幹線 1 0 号武蔵・森山線
3	清川町	1 級幹線 5 号菊川・寺町線
4	八日市出町	1 級幹線 1 0 1 号八日市町線

## 積雪監視箇所

番号	位置	摘要
1	広坂 1 丁目	金沢市役所
2	金石北 4 丁目	金石町小学校
3	大浦町	大浦小学校
4	南森本町	森本小学校
5	八日市 1 丁目	押野小学校
6	加賀朝日町	旧朝日小学校
7	夕日寺町	夕日寺小学校
8	馬替 1 丁目	扇台小学校
9	小立野 1 丁目	小立野防災広場
10	二俣町	医王山小中学校
11	小豆沢町	キゴ山ふれあいの里
12	大平沢町	
13	駒帰町	駒帰小学校跡地

資料 46 毒・劇物漏えい等事故にかかる消防活動のあり方

〔事故災害対策計画〕第2章第5節4

項 目	消 防 活 動
1 情報指令課の情報収集	1 関係者から可能な限り事故情報を把握する。 (受付時) 2 状況に即応した支援情報を提供する。 毒・劇物の危険性状、安全対策上の支援情報等
2 現場活動	
○ 現場指揮所の設置と指揮活動	1 指揮系統の統一を図る。 2 安全管理の徹底を図る。 3 人命検索の徹底を図る。 4 関係者等からの情報収集を図る。 5 必要に応じて現場(避難)広報を実施する。
○ 情報収集と実態把握	1 情報収集体制を確立する。 2 消防と関係機関との情報の相互交換を行う。 ア 災害の状況 ・ 発生場所、要救助者の確認、品名及び物性の特定 イ 性状及び危険性 ・ 常態における人的危険(吸入、皮膚、眼) ・ 化学的、物理的危険(燃焼、加熱、衝撃、注水、混触) ウ 災害対応資器材の状況 ・ 中和剤の状況(品名、必要量、調達要領、活用要領) ・ ガス測定・検知器、保護衣等の状況
○ 応援隊、資器材、支援物資の要請	1 現場状況に応じて増援隊を要請する。 ・ 指揮隊、特別救助隊、救急隊、照明電源車機材車等 2 現場状況に応じて、活動資器材を現場へ搬入し、増強を図る。 ・ ガス検知器、可燃性ガス検知器、毒・劇物防護衣、耐熱服、呼吸保護器具等
○ 警戒区域の設定	1 現場状況に即応した警戒区域を設定する。 2 警戒区域内への立入りを強く統制する。 3 警戒区域設定要員を強化する。 4 警察等関係機関との協力体制を確立する。  <div data-bbox="592 1442 1321 1626" style="border: 1px solid black; padding: 5px;"> <p style="text-align: center;">— 警戒区域の設定要件 —</p> <pre>                     graph LR                     A[臭気刺激着色ガス] --&gt; B[品名・物体不明]                     A --&gt; C[可燃性毒性ガス]                     B --&gt; D[火災警戒区域 ※]                     C --&gt; D                     D --&gt; E[消防警戒区域]                     </pre> </div> <p style="text-align: center;">※ 測定及び情報により可燃性毒性ガスでないと判明した場合は、警戒区域の設定を変更する。</p>
○ 人命検索及び救助活動(救急活動)	1 人命検索方法を早期に決定する。 2 救助活動は、毒性ガス、可燃性毒性ガスの拡散・排出又は中和等の応急措置が可能な場合、並行して実施する。 3 救急隊を状況に応じて効果的に運用する。

項 目	消 防 活 動
○ 災害活動応急措置	<p>1 応急措置は関係者等と十分な連携のもとに実施する。</p> <p>ア 漏えい流出停止措置を最優先する。</p> <p>イ 災害の実態と災害対応力を勘案し、効果的な方法を選択する。</p> <p>ウ 漏えい流出停止措置が困難又は長時間を要する場合は、次の措置を優先する。</p> <p>    a 住民を安全な場所に避難又は退去させる。</p> <p>    b 容器等の移動、注水による危険排除、土砂、土のう等による吸収・流路変更又は容器への回収等により汚染の拡大を防止する。</p>
中 和	<p>1 中和処理は、漏えい物質の品名、性質等を確認するとともに、関係者と協議の上、適合する処理剤を選択して中和、吸収などの措置を講ずる。</p> <p>2 中和反応は、一般に発熱を伴う激しい化学変化であるので、中和剤の散布は、最初は少量を散布して安全を確認し、漸次、量を増やす方法で散布する。</p> <p>3 中和剤の散布は、ガス等の影響を受けない風上、風横、高台等の安全な場所から開始し、順次、拡大して全体に散布する。</p> <p>4 活動中は監視員を配置し、隊員の安全を確保する。</p> <p>5 中和後の廃棄物の処理は、原則として関係者に実施させる。</p>
消火・注水	<p>1 可燃性の毒・劇物の噴出の場合は、バルブの閉鎖等により消火する。</p> <p>2 可燃性毒性ガスの消火は、消火後、バルブの閉鎖等による応急措置により、漏えい・流出停止ができる場合に実施する。</p> <p>3 毒・劇物の漏えい・流出停止が困難な場合は、周囲への延焼防止を重点とする。</p> <p>4 貯蔵施設又は容器集積所に延焼危険がある場合は、毒・劇物の移送、抜き取り、容器の搬出及び大量注水による冷却活動を消火活動と並行して実施する。</p> <p>5 注水による消火では、その他次のことに留意する。</p> <p>    ア 二次災害防止を考慮し、安全な場所に部署する。</p> <p>    イ 危険性によっては、無人放水体形を考慮する。</p> <p>    ウ 消火水が河川、下水等に流入して汚染を拡大させないための措置を講ずる。</p> <p>    エ 注水による毒・劇物の拡散、飛散又は容器の破損等を防止する。</p>
3 関係機関との連携	<p>1 現場での密接な協力体制を確立する。</p> <p>2 相互の情報交換を綿密に実施する。</p> <p>3 道路管理者に対し、道路閉鎖の措置等の対応を速やかにとるよう要請する。</p> <p>4 毒・劇物に対応した中和剤の手配を速やかに行う。</p> <p>※ 災害の状況に併せ、関係機関の出動を要請する。</p> <p>    ア 県又は市の関係部局</p> <p>    イ 警察機関</p> <p>    ウ 道路、河川、下水道管理者</p> <p>    エ ガス、電気事業者</p> <p>    オ 自衛隊</p> <p>    カ その他</p>



項 目	消 防 活 動										
4 避難誘導	1 消防・火災警戒区域、隣接する区域の順に効率的に住民を避難誘導する。 ア 自力避難できない者は、消防が誘導する。 イ 上記以外は、避難経路を指定し、必要に応じ隊員を配置して避難誘導する。 2 消防・火災警戒区域内に要配慮者の避難確認を優先する。										
5 通信体制	あらゆる通信手段の活用を図る。 ・ 消防無線機、携帯電話、携帯電話、ファクス等										
6 安全管理	1 現場状況に応じて、空気呼吸器等安全保護具の装着に心がける。 2 安全管理員を適正に配置する。 3 空気呼吸器等安全保護具等を保有していない消防団員の警戒区域内における活動を規制する。 4 関係者を応急措置等に従事させる場合は、消防隊員と同等以上の安全措置を講ずる。										
7 現場広報	1 消防車両による現場広報を実施する。 2 警戒区域内の立入りの制限について広報を実施する。 ー 広報の重点 ー ー 広報内容 ー <div style="display: flex; align-items: flex-start;"> <div style="border: 1px solid black; padding: 5px; margin-right: 10px; text-align: center;">規 制 措 置</div> <table style="border-collapse: collapse;"> <tr> <td style="border: 1px solid black; padding: 5px;">① 消防警戒区域又は火災警戒区域の設定</td> <td style="padding: 5px;">a 設定時間・範囲 b 設定区域内の規制内容</td> </tr> <tr> <td style="border: 1px solid black; padding: 5px;">② 退去(避難)命令</td> <td style="padding: 5px;">a 退去(避難)する範囲 b 退去(避難)する者の範囲 c 退去(避難)場所、方法 d 退去(避難)時の住民の措置内容</td> </tr> <tr> <td style="border: 1px solid black; padding: 5px;">③ 出入りの禁止、制限</td> <td style="padding: 5px;">a 出入りを禁止、制限する範囲 b 出入りを禁止、制限する者の範囲</td> </tr> <tr> <td style="border: 1px solid black; padding: 5px;">④ 火気の使用禁止</td> <td style="padding: 5px;">a 火気の使用禁止範囲 b 電路、ガスの遮断範囲 c 住民の措置内容</td> </tr> </table> </div> <div style="margin-top: 10px;"> <table style="border-collapse: collapse;"> <tr> <td style="border: 1px solid black; padding: 5px; text-align: center;">毒・劇物の危険性</td> <td style="padding: 5px;">a 人体に対する影響 b 受傷時の措置内容</td> </tr> </table> </div>	① 消防警戒区域又は火災警戒区域の設定	a 設定時間・範囲 b 設定区域内の規制内容	② 退去(避難)命令	a 退去(避難)する範囲 b 退去(避難)する者の範囲 c 退去(避難)場所、方法 d 退去(避難)時の住民の措置内容	③ 出入りの禁止、制限	a 出入りを禁止、制限する範囲 b 出入りを禁止、制限する者の範囲	④ 火気の使用禁止	a 火気の使用禁止範囲 b 電路、ガスの遮断範囲 c 住民の措置内容	毒・劇物の危険性	a 人体に対する影響 b 受傷時の措置内容
① 消防警戒区域又は火災警戒区域の設定	a 設定時間・範囲 b 設定区域内の規制内容										
② 退去(避難)命令	a 退去(避難)する範囲 b 退去(避難)する者の範囲 c 退去(避難)場所、方法 d 退去(避難)時の住民の措置内容										
③ 出入りの禁止、制限	a 出入りを禁止、制限する範囲 b 出入りを禁止、制限する者の範囲										
④ 火気の使用禁止	a 火気の使用禁止範囲 b 電路、ガスの遮断範囲 c 住民の措置内容										
毒・劇物の危険性	a 人体に対する影響 b 受傷時の措置内容										
8 警戒区域の解除	毒・劇物漏えい・流出事故等に伴う中毒および爆発等の二次災害危険がすべて排除されたときは、速やかに消防・火災警戒区域を解除するとともに、住民に広報し周知する。										
9 除染措置	使用した資器材については、噴霧注水等で洗浄し、除染措置を講ずる。また、除染を行う場所は、二次汚染の及ばない場所とする。										

## 資料 47 避難所解錠要員に関する要綱

〔震災対策計画〕第3章第1節4 〔風水害等災害対策計画〕第3章第1節4

避難所解錠要員に関する要綱を次のように定める。

平成 18 年 7 月 1 日

## 避難所解錠要員に関する要綱

(趣旨)

第1条 この要綱は、風水害、地震災害等の発生により、休日、夜間等において緊急に避難所を開設する必要がある場合における避難所解錠要員に関し、必要な事項を定めるものとする。

(用語の意義)

第2条 この要綱において「避難所解錠要員」とは、緊急に避難所を開設するために担当する指定避難場所(市立小学校及び中学校に開設されるものに限る。以下同じ。)の施設の鍵を保管する者をいう。

(設置)

第3条 指定避難場所に避難所解錠要員を1名置く。

(任命)

第4条 避難所解錠要員は、次に掲げる任命基準により、本市の職員(以下「職員」という。)のうちから市長が任命する。

(1) 指定避難場所の近隣に居住する職員であること。

(2) 課長補佐級以下の職員であること。

2 前項の規定にかかわらず、次の各号に該当する職員は、避難所解錠要員の任命の対象から除外するものとする。ただし、市長が特に必要と認める場合は、この限りでない。

(1) 危機管理課、市民協働推進課、農業基盤整備課又は秘書課に所属する職員

(2) 都市整備局、消防局又は企業局に所属する職員

(3) 消防団員である職員

3 第1項の規定にかかわらず、市長は、特に必要があると認める場合は、職員以外の者を避難所解錠要員に任命することができる。

4 避難所解錠要員の任命に当たっては、危機管理課において実施する避難所解錠要員の職務に関する講習を受講させるものとする。

(任期)

第5条 避難所解錠要員の任期は、5年とする。ただし、避難所解錠要員が欠けた場合における補欠の避難所解錠要員の任期は、前任者の残任期間とする。

(職務)

第6条 避難所解錠要員の職務は、担当する指定避難場所の施設の解錠、初動期における情報の収集、災害対策本部との連絡等とする。

2 前項に定めるもののほか、避難所解錠要員の職務に関し必要な事項は、市長が別に定める。

(鍵の保管等)

第7条 避難所解錠要員は、善良な管理者の注意をもって担当する指定避難場所の施設の鍵を保管しなければならない。

2 避難所解錠要員は、次条の規定により解任された場合は、直ちにその保管する鍵を危機管理課に返

却しなければならない。

(解任)

第8条 市長は、避難所解錠要員が次の各号のいずれかに該当する場合は、これを解任することができる。

- (1) 住所の移転により第4条第1項第1号に掲げる任命基準を満たさなくなったとき。
- (2) 人事異動等により課長級以上の職員になったとき又は第4条第2項各号に掲げる職員になったとき。
- (3) 健康上の理由により避難所解錠要員の職務を行うことが困難であると認められるとき。
- (4) 退職等により市職員の身分を失ったとき。
- (5) 前各号に掲げる場合のほか、避難所解錠要員を解任することが適当と認められるとき。

(雑則)

第9条 この要綱に定めるもののほか、避難所解錠要員に関し必要な事項は、市長が別に定める。

附 則

この要綱は、平成18年7月1日から施行する。

この要綱は、平成20年4月1日から施行する。

この要綱は、平成23年4月1日から施行する。

資料 48 避難所解錠要員の職務に関する要領

〔震災対策計画〕 第3章第1節4 〔風水害等災害対策計画〕 第3章第1節4

第1条 この規定は、避難所解錠要員に関する要綱の第6条第2項に基づき、その職務に関し、必要な事項を定める。

第2条 担当避難所の鍵の管理については、自宅の玄関付近など、分かり易い場所に保管することとし、本人不在の場合は、解錠について家族、近隣職員等の協力を求めるものとする。

第3条 緊急時の職務については、別表1、別表2のとおりとする。

第4条 平常時の職務については、毎年度、四月中に担当避難所へ訪問し、下記の活動を実施することとする。

- (1) 避難所施設管理者と開設時の打ち合わせ
- (2) 合い鍵の動作確認
- (3) 電灯スイッチ等設備の位置確認
- (4) 衛星電話動作テスト（小学校等設置されている避難所に限る）

避難所解錠要員活動内容（一般災害編）

別表 1

災害種別	活動開始	移動	避難所 到着者	避難所内での活動										
一般災害 風水害 土砂災害 事故災害	<p>1. 開始連絡</p> <p>災害対策本部(準備室)からの電話連絡</p> <p>2. 基準</p> <p>土、日、祝日、時間外など学校が閉鎖されている時間帯で下記の配備基準に合致する場合</p> <p>別添 配備体制基準 参照</p> <p>3. 留意点</p> <p>日頃から気象情報に注意</p> <p>例 金沢「ぼうさい」ドットCOMの配信 テレビ、ラジオ、インターネット 同報防災無線</p>	<p>1. 手段</p> <p>徒歩 自家用車</p> <p>2. 留意点</p> <p>周辺の状況把握</p> <p>例 冠水、浸水状況 交通渋滞状況 人の流動状況</p>	<p>貸与された合い鍵で解錠</p>	<p>1. 災害対策本部(準備室)へ解錠完了の報告</p> <div style="border: 1px solid black; padding: 5px; margin: 5px;"> <p style="text-align: center;">災害対策本部(準備室)連絡先一覧</p> <table border="1" style="width: 100%; border-collapse: collapse;"> <tr> <td style="width: 70%;">電話(緊急初動要員用)</td> <td></td> </tr> <tr> <td>電話(消防機関連絡用)</td> <td></td> </tr> <tr> <td>電話(災害対策本部用)</td> <td></td> </tr> <tr> <td>電話回線ファクシミリ</td> <td></td> </tr> <tr> <td>衛星電話(本部用)</td> <td></td> </tr> </table> </div> <p>2. 玄関、廊下、体育館の点灯</p> <p>原則として、体育館を避難スペースとして使用</p> <p>3. 体育館へ避難する旨を学校放送設備を使用して広報</p> <p>4. 災害対策本部(準備室)へ参集状況の報告</p> <div style="display: flex; justify-content: space-between;"> <div style="width: 45%;"> <p style="background-color: yellow; text-align: center; margin-bottom: 5px;">災害が終息した場合</p> <p style="text-align: center; margin-bottom: 5px;">災害対策本部(準備室)から避難所閉鎖連絡</p> <p style="text-align: center; margin-bottom: 5px;">避難所内、閉鎖放送の実施</p> <p style="text-align: center; margin-bottom: 5px;">全員退去確認後、施錠 災害対策本部(準備室)へ閉鎖連絡</p> <p style="text-align: center; margin-bottom: 5px;">解散</p> </div> <div style="width: 45%;"> <p style="background-color: yellow; text-align: center; margin-bottom: 5px;">災害が長期化する場合</p> <p style="text-align: center; margin-bottom: 5px;">地区支部要員(避難所運営要員)の派遣</p> <p style="text-align: center; margin-bottom: 5px;">同要員と合流</p> <p style="text-align: center; margin-bottom: 5px;">災害対策本部(準備室)から指示を受ける</p> </div> </div>	電話(緊急初動要員用)		電話(消防機関連絡用)		電話(災害対策本部用)		電話回線ファクシミリ		衛星電話(本部用)	
電話(緊急初動要員用)														
電話(消防機関連絡用)														
電話(災害対策本部用)														
電話回線ファクシミリ														
衛星電話(本部用)														

避難所解錠要員活動内容（地震災害編）

別表2

災害種別	活動開始	移動	避難所到着	避難所内での活動												
地震災害	<p>1. 開始連絡</p> <p>事前参集基準につき特になし</p> <p>2. 基準</p> <p>土、日、祝日、時間外など 学校が閉鎖されている時間帯で 下記の配備基準に合致する場合</p> <p>金沢市西念又は金沢市弥生で震度5弱 以上の地震を観測した場合</p> <p>別添 配備体制基準 参照</p> <p>3. 留意点</p> <p>学校が閉鎖しているか不明確の場合は、 一応学校へ向かうこと</p> <p>地区支部要員（避難所運営要員）は、学 校の開閉を問わず、事前参集となってい る。</p>	<p>1. 手段</p> <p>徒歩</p> <p>2. 留意点</p> <p>周辺の状況把握</p> <p>例</p> <p>建物の損傷状況</p> <p>道路交通状況</p> <p>人の流動状況</p>	<p>貸与された 合鍵で 解錠</p>	<p>1. 災害対策本部へ解錠完了の報告</p> <table border="1" style="margin-left: 20px;"> <tr> <td colspan="2">災害対策本部（準備室）連絡先一覧</td> </tr> <tr> <td>電話（緊急初動要員用）</td> <td></td> </tr> <tr> <td>電話（消防機関連絡用）</td> <td></td> </tr> <tr> <td>電話（災害対策本部用）</td> <td></td> </tr> <tr> <td>電話回線ファクシミリ</td> <td></td> </tr> <tr> <td>衛星電話（本部用）</td> <td></td> </tr> </table> <p>2. 玄関、廊下、体育館の点灯および点検</p> <p>原則として、体育館を避難スペースとして使用。体育館の外観を点検し、壁・柱等に大規模な損壊を認めた場合は、災害対策本部へ即時、報告し、指示を受けること</p> <p>3. 体育館へ避難する旨を非常放送設備にて校内広報</p> <p>4. 地区支部要員（避難所運営要員）と合流</p> <p>5. 災害対策本部へ避難者数の報告</p> <div style="display: flex; justify-content: space-around;"> <div style="text-align: center;"> <p style="background-color: yellow; padding: 2px;">災害が終息した場合</p> <p>災害対策本部から 避難所閉鎖連絡</p> <p>避難所内、閉鎖放送の実施</p> <p>全員退去確認後、施錠 災害対策本部へ閉鎖連絡</p> <p>解散</p> </div> <div style="text-align: center;"> <p style="background-color: yellow; padding: 2px;">災害が長期化する場合</p> <p>災害対策本部から指示を受ける</p> </div> </div>	災害対策本部（準備室）連絡先一覧		電話（緊急初動要員用）		電話（消防機関連絡用）		電話（災害対策本部用）		電話回線ファクシミリ		衛星電話（本部用）	
災害対策本部（準備室）連絡先一覧																
電話（緊急初動要員用）																
電話（消防機関連絡用）																
電話（災害対策本部用）																
電話回線ファクシミリ																
衛星電話（本部用）																

## 資料 49 指定文化財施設一覧

〔震災対策計画〕第3章第22節6 〔風水害等災害対策計画〕第3章第25節6

## (1) 国指定文化財

種別	名称	所有者または 管理者	所在地	指定年月日
建造物	尾崎神社 本殿附厨子・ 中門・透塀・拜殿及び弊 殿附棟札三枚	宗教法人 尾崎神社	金沢市丸の内 5-5	昭和25年8月29日
建造物	尾山神社神門 附棟札 一枚	宗教法人 尾山神社	金沢市尾山町 11-1	昭和25年8月29日
建造物	金沢城石川門 表門・表 門北方太鼓塀・表門南方 太鼓塀・櫓門・続櫓・櫓・ 附属左方太鼓塀・附属右 方太鼓塀	文部科学省	金沢市丸の内 71	昭和25年8月29日
建造物	成巽閣 附棟札一枚	公営基財団法人 成巽閣	金沢市兼六町 1-2	昭和25年8月29日
建造物	金沢城三十間長屋	文部科学省	金沢市丸の内 71	昭和32年6月18日
建造物	旧第四高等中学校本館	文部科学省	金沢市広坂 2-2-5 石川四高記念文化交流館	昭和44年3月12日
建造物	旧松下家住宅	金沢市	金沢市湯涌荒屋町 35-1	昭和46年12月28日
建造物	旧鯖波本陣石倉家住宅 主屋・土蔵・馬屋・表門	金沢市	金沢市湯涌荒屋町 35-1	昭和46年12月28日
建造物	大乘寺仏殿 附棟札一 枚	宗教法人大乗寺	金沢市長坂町ル 10	昭和58年6月2日
建造物	旧金澤陸軍兵器支廠 旧第五號兵器庫・旧第六 號兵器庫・旧第七號兵器 庫	石川県	金沢市出羽町 3-1 石川県立歴史博物館	平成2年9月11日
建造物	志摩	個人	金沢市東山 1-13-21	平成15年12月25日
建造物	金沢城土蔵(鶴丸倉庫)	石川県	金沢市丸の内 71-18	平成20年6月9日
建造物	旧石川県第二中学校 本館	金沢市	金沢市飛梅町 3-31	平成29年11月28日

(2) 県指定文化財

種別	名称	所有者または 管理者	所在地	指定年月日
建造物	成巽閣煎茶席三華亭	公益財団法人 成巽閣	金沢市兼六町1-2	昭和38年7月3日
建造物	旧高田家住宅	金沢市	金沢市湯涌荒屋町 35-1	昭和47年1月25日
建造物	旧山川家住宅主屋・土蔵	金沢市	金沢市湯涌荒屋町35-1	昭和47年1月25日
建造物	成巽閣辰巳長屋	公益財団法人 成巽閣	金沢市兼六町1-2	昭和48年2月5日
建造物	旧平家住宅	金沢市	金沢市湯涌荒屋町35-1	昭和50年10月7日
建造物	元金沢貯蓄銀行 (旧北陸銀行尾張町支店)	石川県	金沢市尾張町1-11-8	昭和51年9月21日
建造物	城南荘(旧横山邸)居宅 ほか一棟	石川県	金沢市広坂1-8-19	昭和54年12月19日
建造物	大乘寺法堂(含祖堂)	宗教法人大乗寺	金沢市長坂町ル10	昭和57年1月12日
建造物	大乘寺山門	宗教法人大乗寺	金沢市長坂町ル10	昭和57年1月12日
建造物	大乘寺総門 附棟札一枚 附大乘寺伽藍	宗教法人大乗寺	金沢市長坂町ル10	昭和57年1月12日
建造物	大野湊神社 佐那武社 附棟札二枚	宗教法人 大野湊神社	金沢市寺中町ハ163	昭和57年1月12日
建造物	大野湊神社 八幡社	宗教法人 大野湊神社	金沢市寺中町ハ163	昭和57年1月12日
建造物	大野湊神社 神明社	宗教法人 大野湊神社	金沢市寺中町ハ163	昭和57年1月12日
建造物	成巽閣土蔵(道具蔵)	公益財団法人 成巽閣	金沢市兼六町1-2	昭和58年1月25日
建造物	旧金沢第三中学校玄関 棟	石川県	金沢市大樋町16-1	平成元年3月23日
建造物	夕顔亭	石川県	金沢市兼六町1-1	平成元年10月23日
建造物	旧津田玄蕃邸玄関	石川県	金沢市兼六町1-1	平成3年4月11日
建造物	本願寺金沢別院 本堂・経蔵・鐘楼	宗教法人本願寺 金沢別院	金沢市笠市町2-47	平成17年3月15日
建造物	天徳院山門附 棟札1枚	宗教法人天徳院	金沢市小立野 4-4-4	平成19年12月25日
建造物	聖霊修道院聖堂 (聖霊病院聖堂)	社会福祉法人聖 霊病院	金沢市長町1-5-46	令和5年1月6日

(3) 金沢市指定文化財

種 別	名 称	所有者または 管理者	所在地	指定年月日
建造物	長田菅原神社拝殿	宗教法人 長田菅原神社	金沢市長田1-5-3	昭和33年11月21日
建造物	平尾家	金沢市	金沢市湯涌荒屋町35-1	昭和50年1月29日
建造物	旧園邸	金沢市	金沢市西町3-17-7	平成6年5月11日
建造物	大野湊神社旧拝殿	宗教法人 大野湊神社	金沢市寺中町ハ163	平成11年4月30日
建造物	立野家住宅主屋・土蔵	個人	金沢市大工町37	平成15年9月11日
建造物	全性寺山門	宗教法人全性寺	金沢市東山2-18-10	平成16年1月21日
建造物	妙国寺山門	宗教法人妙国寺	金沢市東山2-18-9	平成16年1月21日
建造物	本光寺山門	宗教法人本光寺	金沢市東山2-19-43	平成16年1月21日
建造物	蓮昌寺山門	宗教法人蓮昌寺	金沢市東山2-11-23	平成16年4月21日
建造物	妙泰寺山門	宗教法人妙泰寺	金沢市東山2-17-15	平成16年4月21日
建造物	西養寺本堂・鐘楼	宗教法人西養寺	金沢市東山2-11-35	平成17年4月11日
建造物	立像寺本堂・鐘楼	宗教法人立像寺	金沢市寺町4-1-2	平成17年4月11日
建造物	旧涌波家住宅主屋	金沢市	金沢市観音町 1-3-8	平成17年7月11日
建造物	本泉寺山門	宗教法人本泉寺	金沢市二俣町子8	平成17年12月1日
建造物	旧野本家住宅	金沢市	金沢市湯涌荒屋町35-1	平成19年3月12日
建造物	高岸寺本堂・鐘楼 附棟札七枚	宗教法人高岸寺	金沢市寺町5-2-25	平成20年5月1日
建造物	専長寺本堂附棟札一 枚・旧鬼瓦一對、松帆樹 及び山門	宗教法人専長寺	金沢市 金石味噌屋町6-37	平成21年10月1日
建造物	如来寺本堂	宗教法人如来寺	金沢市小立野5-1-15	平成21年12月11日
建造物	旧永井家住宅	金沢市	金沢市湯涌荒屋町35-1	平成22年9月1日
建造物	旧多賀家表門・仲間部 屋	金沢市	金沢市湯涌荒屋町 35-1	平成23年9月1日
建造物	旧かみや主屋・土蔵	箔座株式会社	金沢市東山1-26-17	平成24年3月12日
建造物	善福寺本堂附絵図2枚 (屋根棟折之図建物之恰 好細見図)	宗教法人善福寺	金沢市橋場町8-6	平成25年4月11日
建造物	旧つちや	個人	金沢市主計町2-3	平成25年4月11日
建造物	慈雲寺富田家石廟群附 燈籠2基	個人	金沢市東山2-10-10	平成26年4月11日
建造物	松山寺本堂・山門附棟 札3枚	宗教法人松山寺	金沢市東兼六町 5-6	平成26年4月11日
建造物	小坂神社本殿	宗教法人 小坂神社	金沢市山の上町42-1	平成26年10月14日
建造物	佐奇神社拝殿(旧天徳 院前田綱紀御霊堂)附 棟札	宗教法人 佐奇神社	金沢市佐奇森町ホ 113	平成27年2月12日



金沢市地域防災計画〔計画編〕

建造物	本龍寺本堂・山門・土堀・鐘楼 附棟札	宗教法人 本龍寺	金沢市金石下本町 1-23	平成29年11月21日
建造物	大乘寺御霊堂・碧巖蔵 附棟札	宗教法人 大乘寺	金沢市長坂町ル10	平成30年4月2日
建造物	旧中や	個人	金沢市東山 1-13-7	平成30年10月1日
建造物	松風閣(旧広坂御広式 御対面所)	北陸放送株式会社	金沢市本多町 3-2-1	平成31年4月1日
建造物	奥村家(宗家)上屋敷跡 土堀	独立行政法人国立 病院機構 金沢医 療センター	金沢市下石引町 1-1	令和2年1月31日
建造物	平木屋染物店	個人	金沢市片町 2-31-38	令和3年7月1日

資料 50 激甚災害制度の概要図

〔震災対策計画〕 第4章第1節4 〔風水害等災害対策計画〕 第4章第1節4

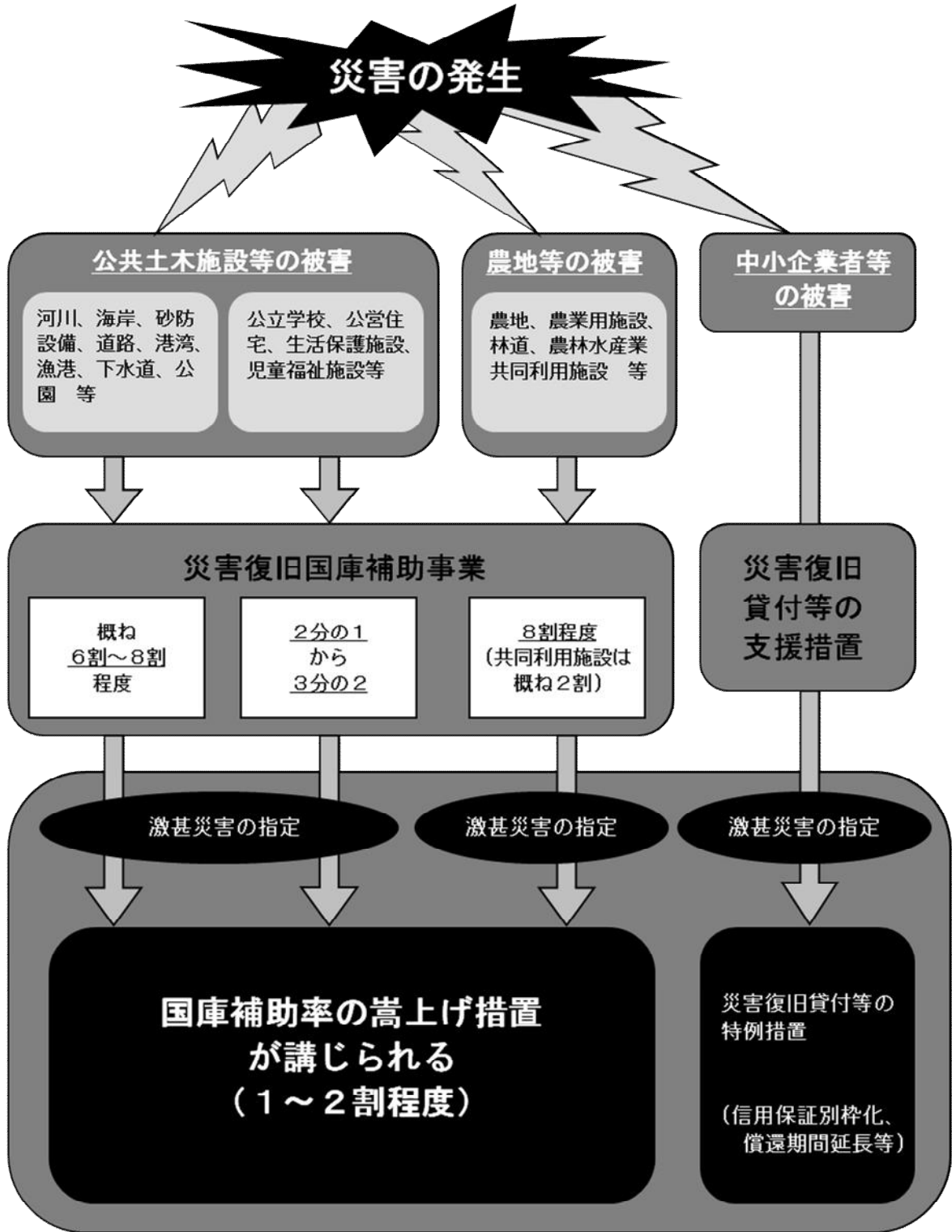

資料 51 リ災証明書交付申請書（様式）

〔震災対策計画〕第4章第3節2 〔風水害等災害対策計画〕第4章第3節2

リ災（被災）証明書交付申請書

年 月 日

（宛先）金沢市長

〒 -

申請人 住所 \_\_\_\_\_  
 氏名 \_\_\_\_\_  
 電話 \_\_\_\_\_

下記のとおりリ災したので、証明書の交付を申請します。

リ災日時	年 月 日		
リ災原因			
リ災場所等	金沢市		
	<input type="checkbox"/> 住家	<input type="checkbox"/> 非住家	<input type="checkbox"/> 自己所有 <input type="checkbox"/> 借家 <input type="checkbox"/> 貸家
申請理由		申請枚数	
備考			

（注）リ災場所を複数申請される場合は、裏面に記載してください。

代理人選任届出 年 月 日

（宛先）金沢市長  
 私は、上記申請者を代理人と定め、リ災証明書の交付申請および受領に関する行為を委任します。

住所 \_\_\_\_\_  
 氏名 \_\_\_\_\_  
 （署名又は記名押印）

本人 確認	<input type="checkbox"/> 運転免許証	<input type="checkbox"/> 個人番号カード	<input type="checkbox"/> 聴聞	
	<input type="checkbox"/> 保険証	<input type="checkbox"/> 在留カード等	<input type="checkbox"/> その他( )	

自己判定調査 同意欄 （希望する場合）	○自己判定調査では、被害箇所を撮影した写真等による確認をもって調査に代えるため、被災住家の写真等の添付が必要となります。（現地調査は行いません） ○自己判定調査で交付できるリ災証明書は、住家の被害の程度が「準半壊に至らない（一部損壊）」に該当する場合のみとなります。 □上記の事項に同意の上、自己判定調査を希望します。
---------------------------	---

資料 52 り災証明書（様式）

〔震災対策計画〕第4章第3節2 〔風水害等災害対策計画〕第4章第3節2

# り災証明書

8510

令和6年4月16日

世帯住所	金沢市大坂3丁目2番1号				
世帯主氏名	金沢 太郎				
◎世帯員数等	被災者区分：物件居住者 世帯構成員：3人				
	構成員氏名	続柄	年齢	構成員氏名	続柄
	金沢 太郎	世帯主	12	金沢 花子	妻
	金沢 一太郎	子	14		
被災原因	令和6年前登り島地震による				
被災住家 <sup>※</sup> の所在地	金沢市大坂3丁目2番1号				
住家 <sup>※</sup> の被害の程度	全壊				
追加記載事項 <sup>◎</sup>	被災物件種別：居宅				
追加記載事項 <sup>◎</sup>					

※住家とは、現業が居住（世帯が生活の本拠として日常的に使用していることという）のために使用している建築物のこと。（被災者生活再建支援法第2条第1項第2号イに規定する住居の専ら使用等の特例となる住家）

上記のとおり、相違ないことを証明します。

令和6年4月16日

金沢市長 村山 卓



公印番号 第08510号

資料 53 災害の被害認定基準

〔震災対策計画〕第4章第3節<sup>2</sup> 〔風水害等災害対策計画〕第4章第3節<sup>2</sup>

被害種類	認定基準
死者	当該災害が原因で死亡し、死体を確認したもの、又は死体を確認することができないが死亡したことが確実なものとする。
行方不明者	当該災害が原因で所在不明となり、かつ死亡の疑いがあるものとする。
重傷者 軽傷者	災害のため負傷し、医師の治療を受け又は受ける必要のあるもののうち、「重傷者」とは1月以上の治療を要する見込みの者とし、「軽傷者」とは1月未満で治療できる見込みの者とする。
全壊	住家がその居住のための基本的機能を喪失したもの、すなわち、住家全部が倒壊、流失、埋没、焼失したもの、または住家の損壊が甚だしく、補修により元通りに再使用することが困難なもので、具体的には、住家の損壊、焼失若しくは流失した部分の床面積がその住家の延床面積の70%以上に達した程度のも、または住家の主要な構成要素の経済的被害を住家全体に占める損害割合で表し、その住家の損害割合が50%以上に達した程度のものとする。
大規模半壊	居住する住宅が半壊し、構造耐力上主要な部分の補修を含む大規模な補修を行わなければ当該住宅に居住することが困難なもの。具体的には、損壊部分はその住家の延床面積の50%以上70%未満のもの、または住家の主要な構成要素の経済的被害を住家全体に占める損害割合で表し、その住家の損害割合が40%以上50%未満のものとする。
中規模半壊	居住する住宅が半壊し、居室の壁、床又は天井のいずれかの室内に面する部分の過半の補修を含む相当規模の補修を行わなければ当該住宅に居住することが困難なもの。具体的には、損壊部分はその住家の延床面積の30%以上50%未満のもの、または住家の主要な構成要素の経済的被害を住家全体に占める損害割合で表し、その住家の損害割合が30%以上40%未満のものとする。
半壊	住家がその居住のための基本的機能の一部を喪失したもの、すなわち、住家の損壊が甚だしいが、補修すれば元通りに再使用できる程度のもので、具体的には、損壊部分はその住家の延床面積の20%以上70%未満のもの、または住家の主要な構成要素の経済的被害を住家全体に占める損害割合で表し、その住家の損害割合が20%以上50%未満のものとする。
準半壊	住家が半壊又は半焼に準ずる程度の損傷を受けたもので、具体的には、損壊部分はその住家の延床面積の10%以上20%未満のもの、または住家の主要な構成要素の経済的被害を住家全体に占める損害割合で表し、その住家の損害割合が10%以上20%未満のものとする。

(注)

- (1) 住家被害戸数については「独立して家庭生活を営むことができるように建築された建物または完全に区画された建物の一部」を戸の単位として算定するものとする。
- (2) 損壊とは、住家が被災により損傷、劣化、傾斜等何らかの変化を生じることにより、補修しなければ元の機能を復元し得ない状況に至ったものを言う。
- (3) 主要な構成要素とは、住家の構成要素のうち造作等を除いたものであって、住家の一部と

して固定された設備を含む。

- (4) 全壊、半壊：被害認定基準による。
- (5) 大規模半壊：「被災者生活再建支援法の一部を改正する法律の施行について（平成16年4月1日付け府政防第361号内閣府政策統括官（防災担当）通知）」による。
- (6) 中規模半壊：「被災者生活再建支援法の一部を改正する法律の施行について（令和2年12月4日付け府政防第1746号内閣府政策統括官（防災担当）通知）」による。
- (7) 準半壊：「災害救助事務取扱要領（令和2年3月30日付け内閣府政策統括官（防災担当）」による。（令和2年3月末時点）

資料 54 被害認定の流れ

〔震災対策計画〕 第4章第3節<sup>2</sup> 〔風水害等災害対策計画〕 第4章第3節<sup>2</sup>



## 被災者生活再建支援制度の概要

### 1. 制度の趣旨

自然災害によりその生活基盤に著しい被害を受けた者に対し、都道府県が相互扶助の観点から提出した基金を活用して被災者生活再建支援金を支給することにより、その生活の再建を支援し、もって住民の生活の安定と被災地の速やかな復興に資することを目的とする。

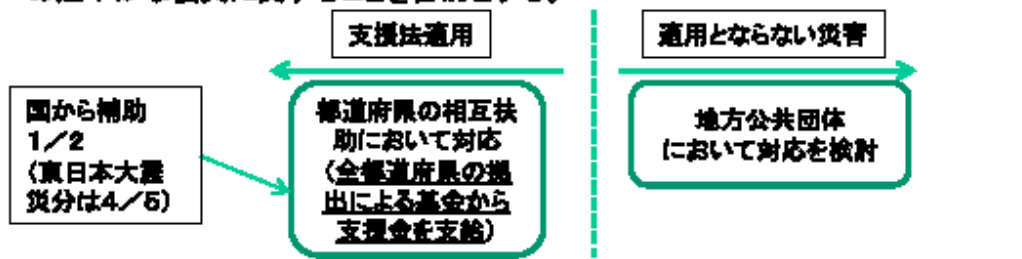

### 2. 制度の対象となる自然災害

10世帯以上の住宅全壊被害が発生した市町村等

### 3. 制度の対象となる被災世帯

上記の自然災害により

- ① 住宅が「全壊」した世帯
- ② 住宅が半壊、又は住宅の敷地に被害が生じ、その住宅をやむを得ず解体した世帯
- ③ 災害による危険な状態が継続し、住宅に居住不能な状態が長期にわたって継続している世帯
- ④ 住宅が半壊し、大規模な補修を行わなければ居住することが困難な世帯(大規模半壊世帯)
- ⑤ 住宅が半壊し、相当規模の補修を行わなければ居住することが困難な世帯(中規模半壊世帯)

### 4. 支援金の支給額

(※世帯人数が1人の場合は、各該当欄の金額の3/4の額)

	基礎支援金 (住宅の被害程度)	加算支援金 (住宅の再建方法)		計
①全壊 (被害割合90%以上)	100万円	建設・購入	200万円	300万円
		補修	100万円	200万円
		賃貸(公営住宅を除く)	50万円	150万円
④大規模半壊 (被害割合70%以上)	60万円	建設・購入	200万円	260万円
		補修	100万円	160万円
		賃貸(公営住宅を除く)	60万円	100万円
⑤中規模半壊 (被害割合70%未満)	-	建設・購入	100万円	100万円
		補修	60万円	60万円
		賃貸(公営住宅を除く)	20万円	20万円

### 5. 支援金の支給申請

- (申請窓口) 市町村
- (申請時の添付書面) 基礎支援金: 罹災証明書、住民票 等  
加算支援金: 契約書(住宅の購入、賃借等) 等
- (申請期間) 基礎支援金: 災害発生日から13月以内  
加算支援金: 災害発生日から37月以内
- ※基礎支援金と加算支援金を同時に申請する必要はなく、最初に基礎支援金の申請を行い、住宅の再建方法が決まってから加算支援金の申請をすることができます。



### 支援金支給までの手続き

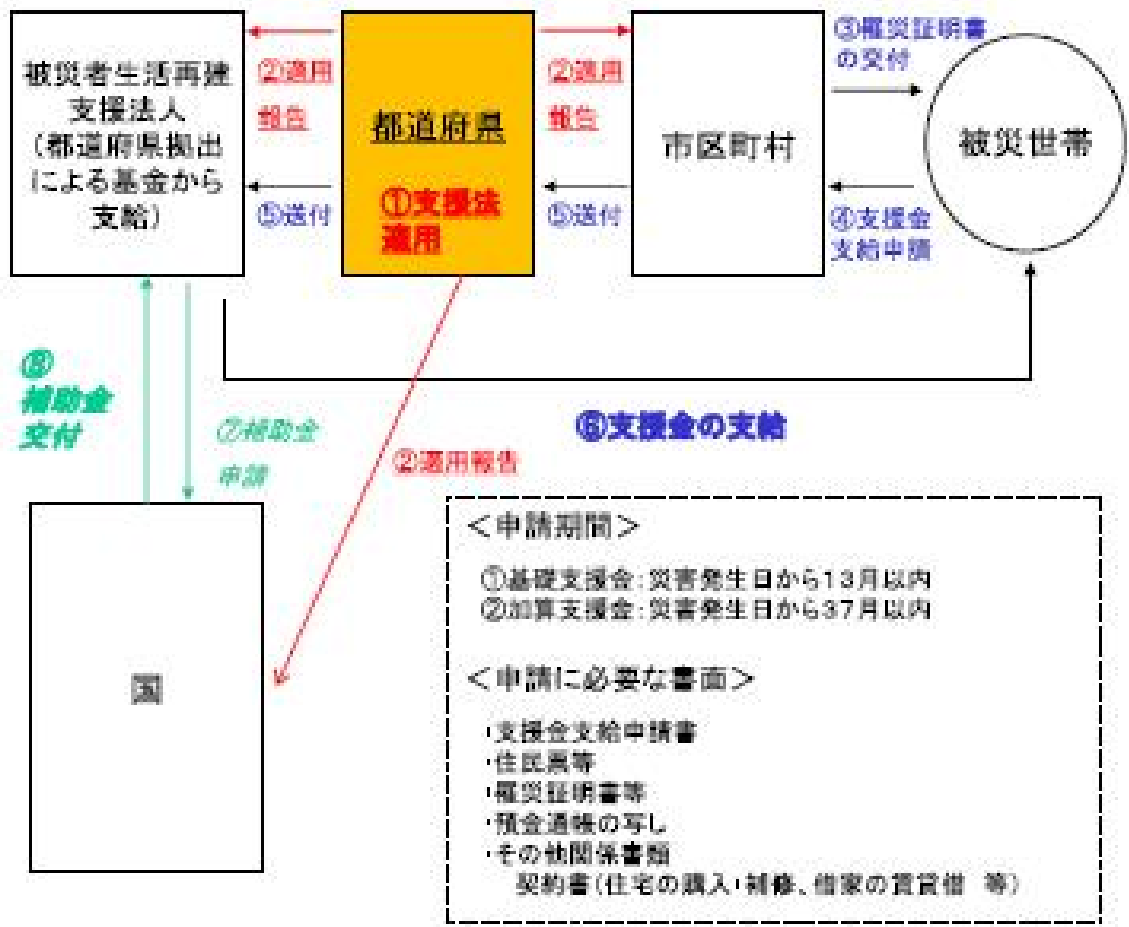
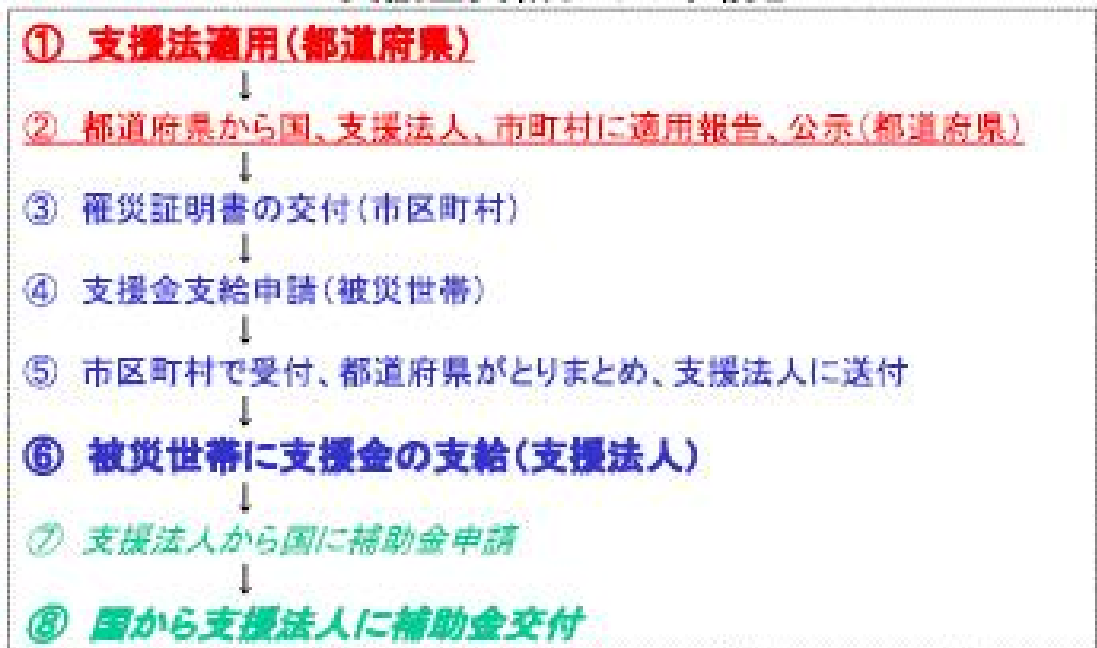

資料 56 金沢市災害時防災活動協力協定締結団体一覧

協力内容	団体・事業者名	所在地	電話	FAX
飲料・食料品・生活必需品関係 (11団体・事業者)	金沢市農業協同組合	松寺町末59-1	237-0002	237-2209
	金沢中央農業協同組合	入江1-1	291-5000	291-4111
	(一社)金沢市中央市場運営協会	西念4-7-1	220-2717	220-2717
	石川県パン協同組合	米泉町7-54	256-3166	256-3166
	石川県製麺工業協同組合	間明町2-159		
	(一社)石川県食品協会	鞍月2-20	268-2400	268-6082
	協同組合金沢問屋センター	問屋町2-61	237-8585	237-5240
	石川県生活協同組合連合会	古府2-189	259-5962	259-5963
	生活協同組合コープいしかわ	白山市行町西1	275-9854	275-9851
	ユニ(株)	白山市幸明町280	256-2518	256-2630
	アピタ金沢店	中村町10-20	226-3111	226-3119
	ピタゴ金沢ベイ店	無量寺4-56	225-2511	225-2518
	避難所関係 (ガス供給・雑用水源の確保・入浴支援・感染症対策) (5団体)	北陸コ・コーポトリング(株)	白山市水島町480	277-1155
サントリーホールディングス(株)		野々市市御経塚4-129-1	249-8861	249-8864
石川県エルピーガス協会金沢支部		古府3-16	249-2300	249-2320
石川県さく井協会		示野町西7	267-3262	267-3262
石川県公衆浴場業生活衛生同業組合金沢支部		大手町2-22	262-3026	221-2372
被災者支援関係(6団体)	(特非)ボランティア・アーキテクト・ネットワーク	東京都世田谷区松原5-2-4	03-3324-6760	03-3324-6789
	石川県テントシート工業組合	金沢市入江2-29	291-2730	292-0809
	石川県建築士会金沢支部	弥生2-1-23	244-2241	243-4821
	石川県行政書士会	鞍月2-2	268-9555	291-8626
	石川県司法書士会	新神田4-10-18	291-7070	291-4285
	石川県土地家屋調査士会	新神田3-9-27	291-1020	291-1371
医療・救護関係 (4団体)	金沢弁護士会	丸の内7-36	221-0242	222-0242
	金沢13ライオンズクラブ			
	(公社)金沢市医師会	大手町3-21	263-6721	223-7079
	(一社)金沢市歯科医師会	神宮寺3-20-5	251-1611	216-8241
ライフライン関係 (電気・水道) (4団体)	(一社)金沢市薬剤師会	石引4-1-13	262-4489	262-4492
	(公社)石川県柔道整復師会	広岡2-3-26	233-2122	233-2196
	石川県電気工事工業組合	新保本4-65-22	269-7880	269-7881
	(一財)北陸電気保安協会 金沢地区本部	白山市五歩市町400	274-4580	274-4588
土木関係 (建設資機材・労力の提供、建物解体・撤去・処理等) (9団体)	石川県管工事協同組合	西泉5-93	243-5121	243-5123
	北陸電力(株)石川支店、北陸電力送配電(株)	下本多町六番丁11	233-8877	233-8755
	(一社)金沢建設業協会	弥生2-1-23	244-1848	242-4331
	(一社)石川県造園緑化建設協会	福増町北840-2	269-1110	269-1279
	石川県造園業協同組合	進和町13-2	291-8360	291-3965
	金沢森林組合	永安町77	229-1131	229-1083
	石川県瓦工事協同組合	松村2-80	268-3369	268-3429
	金沢建物解体業協同組合	昭和町14-5	263-6622	263-6626
	金沢市一般廃棄物事業協同組合	鞍月5-181	225-8520	225-8563
石油類燃料の確保・供給関係	(一社)石川産産資源循環協会	尾山町9-13	224-9101	224-9102
	(一社)金沢建設防災協会	戸室新保イ67	237-7646	239-0509
公共建築物関係 (清掃・消毒、鋼製ドア緊急点検・測量・調査・設計等) (5団体・事業者)	石川県石油販売協同組合、〃 金沢支部	鞍月5-177	256-5330	238-3330
	(一社)石川ビルメンテナンス協会	新神田5-25-1	214-6205	214-6206
	三和シャッター工業(株)	松寺町真92-1	238-7211	238-7205
	(一社)石川建設コンサルタント協会	寺町3-9-41	274-1001	274-8420
	(一社)石川測量設計業協会	示野町西81	268-4900	268-7773
輸送関係(物資・帰宅困難者) (4団体・事業者)	(一社)石川県地質調査業協会	示野町西7	267-3244	267-3271
	(一社)石川県トラック協会	粟崎町4-84-10	239-2511	239-2287
	(公社)石川バス協会	直江東1-2	225-7560	225-7510
	石川県レンタカー協会	神田1-3-10	241-2129	235-9555
帰宅困難者関係 (5団体)	佐川急便株式会社	木越町180(金沢営業所)	0570-55-0163	
	金沢市旅館ホテル協同組合	尾山町9-13	221-1147	264-8433
	金沢ホテル懇話会	南町4-1	233-1311	233-1591
	湯涌温泉観光協会	湯涌町イ-1	235-1040	235-1233
	湖南学院	上中町口11-1	229-1077	
報道関係 (2事業者)	金沢ケーブル(株)	小立野5-2-14	231-1603	
	金沢ケーブル(株)	南町2-1	224-1152	224-1123
情報の提供・避難誘導・郵便事業関係 (2団体)	(株)ラジオかなざわ	南町2-1	265-7800	265-7845
	日本郵便(株)北陸支社	上堤町1-15	220-3011	232-3892
通信網の提供・通信事業関係 (2団体)	(公社)隊友会石川県隊友会	額乙丸町口96		
	西日本電信電話(株)金沢支店	鳴和町1-2	253-8980	253-8923
	金沢ケーブル(株)	南町2-1	224-1132	224-1123

※電話・FAX欄の空欄は、個人情報につき掲載しない。

資料 57 浸水想定区域内及び土砂災害警戒区域内の災害時要配慮者関連施設一覧

〔風水害等災害対策計画〕第3章第15節2

(1) 浸水想定区域内の災害時要配慮者関連施設一覧表		(令和5年9月1日時点)	
細別	連番	施設名称	所在地
		児童福祉施設	
	1	長土塀こども園	長町3-11-17
	2	さいび園	長土塀1-2-9
	3	永井善隣館こども園	菊川2-8-13
	4	額小鳩こども園	三十町町乙156
	5	額小鳩第二こども園	三十町町乙154
	6	西泉保育園	西泉5-103
	7	米丸保育所	東力町ニ157-3
	8	わかたけの森こども園	下安原町東1521-1
	9	米丸わかたけ保育園	高島1-381
	10	あおば保育園	豊穂町195
	11	みなとこども園	寺中町リ10
	12	ニコニコ保育園	松村2-20
	13	わらべ保育園	畝田東4-1164
	14	大徳学園	畝田中1-97
	15	キッズみなと園	木曳野2-126
	16	八田保育所	八田町東572
	17	花園保育所	岸川町ニ46
	18	薬師谷保育所	堅田町丙86-3
	19	認定こども園ひょうたん	藤筆町8-22
	20	みやこのもりこども園	材木町13-40
	21	認定こども園すくすくふたば	駅西新町1-30-9
	22	あけぼのこども園	戸水1-18
	23	北安江こども園	北安江3-12-22
	24	弓取こども園	三口町火236
	25	かたつこども園	須崎町ト46-1
	26	松寺こども園	松寺町丑47
	27	東金沢こども園	三池町145
	28	キッズスクールオオウラ	大浦町ヌ75-1
	29	まどかこども園	南森本町ヌ139
	30	千坂こども園	疋田町ハ302
	31	見真こども園	弥勒町カ112
	32	みずきこども園	みずき4-1
	33	ひがしやまこども園	東山3-29-22
	34	浅野こども園	京町3-43
	35	まことこども園	尾張町2-16-86
	36	正美保育園	二口町イ30
	37	さいねんこども園	西念3-7-21
保育所・認定こども園（保育幼稚園課）	38	聖霊こども園	長町1-5-43
	39	広岡こども園	広岡2-8-26
	40	中村町保育所	中村町15-7
	41	三馬保育所	久安6-83
	42	矢木保育所	矢木1-40
	43	森山保育所	元町1-7-7
	44	宮野保育所	宮野町チ79
	45	旭町保育園	旭町2-13-1
	46	くろみ保育園	入江3-215
	47	めばえこども園	八日市3-229
	48	くら月こども園	南新保町口126-1
	49	金沢星稜大学附属星稜幼稚園	御所町寅27
	50	ふたつか認定こども園	北塚町西100-2
	51	兼六こども園	桜町8-17
	52	ひまわりこども園	横川13-33
	53	わかばこども園	西大森町7-5
	54	しらゆり保育園	西金沢3-508
	55	幼保連携型認定こども園すずらん保育園	西金沢新町266-2
	56	ミドリ光と風こども園	南塚町233
	57	ミドリの杜こども園	みどり3-23-2
	58	光こども園	神宮寺1-11-15
	59	セルホーといた保育園	戸板2-102
	60	長町幼稚園	片町2-10-23
	61	みどりかわい幼稚園	上安原町2-130-1
	62	メロン幼稚園	福久町ル1-1
	63	川上幼稚園	幸町17-34
	64	木の花幼稚園	長町3-1-15
	65	馬場幼稚園	小橋町4-12 (R2仮園舎：御所町酉1)
	66	清泉幼稚園	橋場町13-17
	67	みはる幼稚園	割出町435
	68	くりのき保育園	新保本5-25
	69	金石幼稚園	金石本町口53
	70	明成幼稚園	寺中町ホ29-1
	71	伏見かわい幼稚園	米泉町5-26
	72	白銀幼稚園	芳斎2-2-24
	73	かわい幼稚園	泉本町3-111
	74	第二かわい幼稚園	入江1-203-1
	75	ひがしあさかわこども園	袋坂屋町西29番地
	76	額原台保育園	馬替2-204-1
病児保育実施医療機関（保育幼稚園課）	77	横井小児科内科医院病児保育室こりすの里	菊川1-10-3

病児保育実施医療機関（保育幼稚園課）	78	松田小児科医院ひまわりーむ	片町2-13-13	
	79	城北病院病児保育室はっぴー	京町20-3	
	80	聖霊乳児院病児デイサービスセンター	長町1-5-43	
病児保育実施医療機関（保育幼稚園課）	81	石川県立中央病院病児保育室ひよこ	鞍月東2-1	
	82	ninos room (ニノルーム 2つ目のnの上に~)	此花町4-10 Fang Square 3F	
認可外保育施設（保育幼稚園課）	83	リトルライフサポートふぁみりあ	片町1-6-11 2階	
	84	のびのびこども園	戸板2-80	
	85	B A B Y T A L E 松村	松村4丁目468	
	86	聖霊病院聖霊愛児園（こすもす）	長町3-9-21-1	
児童養護施設（こども相談センター）	87	聖霊病院聖霊愛児園（ふたば）	芳斉2-14-9	
	88	聖霊病院聖霊愛児園（あすなろ・ぼぶら）	長町1-5-30	
	89	聖霊病院聖霊愛児園（つばき）	芳斉2-14-21	
	90	聖霊病院聖霊愛児園（すずらん・ひまわり）	長町1-5-30	
乳児院（こども相談センター）	91	聖霊病院聖霊乳児院	長町1-5-30	
医療型障害児入所施設（障害福祉課）	92	石川整肢学園	吉原町口6-2	
	93	金沢療育園	吉原町口6-2	
福祉型児童発達支援センター（障害福祉課）	94	そよかぜ	吉原町口6-2	
<b>障害児通所支援の事業の用に供する施設</b>				
児童発達支援（障害福祉課）	95	児童デイサービスわくわく	長田本町チ20-3	
	96	センチュリー児童デイサービスほうしま	法島町1-10BSビル1F	
	97	KEY'S	観音堂町口221	
	98	ハッピーハート松島	松島2-157	
	99	児童デイサービスわくわくほたるの家	入江3-22	
	100	キッズルーム ロータス	小坂町西68-1	
	101	放課後デイサービス あんじゅ	割出町76	
	102	ともしびの家-MOROE-	諸江町下丁215-2	
	103	児童発達支援・放課後等デイサービス さくらきっずもとまち	元町2-6-6	
	104	児童デイサービス グロース	鳴瀬元町イ247	
	105	そよかぜ	吉原町口6-2	
	106	キッズルーム パンプキン	南森本町ヌ20-2	
	107	にっこりバンビーノ	神宮寺3-1-1	
	108	児童・放課後等デイサービス てんとう虫	桂町チ21-2	
	109	こどもサポート教室「きらり」金沢横川校	横川6-114	
	110	キッズルーム ポテト	南森本町ヌ20-1	
	111	放課後等デイサービス ビース	新神田1-10-44	
	112	こどもサポート教室「きらり」石川県庁前校	西都2-163	
	113	キッズサポートあゆみ	諸江町中丁293-3	
	114	ヴィストカレッジ 西金沢駅前	西金沢1-72 ハビタ2000テナント1階	
	115	げんきステップ横川	横川2-142-3	
	116	すまいるプラスひきだ教室	疋田1-219 eコート101号室	
	117	ステラ	間屋町2-49	
	118	放課後等デイサービス煌々	福久2-3	
	119	ワークショップオアシス	みどり2-6-5	
	120	KEY'S 5 t h	善正寺町九字2番地7	
	121	児童発達支援・放課後等デイサービス さくらエール	元町2丁目6番10号	
	122	児童・放課後等デイサービス アカホシテントウ	額新保3丁目276番地1	
	123	スポーツコミュニケーションスクール カラフル・金沢	油重41番値 新登町ビル1階	
	124	とーときっずるーむ	田上さくら1丁目126番地	
	125	ヴィストカレッジ金沢駅西口	広岡1-1-5広岡ビルバディ2F	
	126	バトリ	保古町1-36	
	放課後デイサービス（障害福祉課）	127	ヴィストカレッジ 金沢駅前	広岡1-17-20
		128	児童デイサービスわくわく	長田本町チ20-3
129		センチュリー児童デイサービスほうしま	法島町1-10BSビル1F	
130		なないろの木 駅西	駅西本町2-11-42 MKビル103号	
131		KEY'S	観音堂町口221	
132		ハッピーハート松島	松島2-157	
133		児童デイサービスわくわくほたるの家	入江3-22	
134		KEY'S 3 r d	観音堂町口122	
135		キッズルーム ロータス	小坂町西68-1	
136		sakura colette	三池栄町156	
137		すまいるくらぶ	志縄町292	
138		放課後デイサービス あんじゅ	割出町76	
139		からだサポートげんき	荒屋町1-107	
140		ともしびの家-MOROE-	諸江町下丁215-2	
141		児童発達支援・放課後等デイサービス さくらきっずもとまち	元町2-6-6	
142		児童デイサービス グロース	鳴瀬元町イ247	
143		キッズルーム パンプキン	南森本町ヌ20	
144		のびのびくらぶ	吉原町口6-2	
145		にっこりバンビーノ	神宮寺3-1-1	
146		児童・放課後等デイサービス てんとう虫	桂町チ21-2	
147		こどもサポート教室「きらり」金沢横川校	横川6-114	
148		キッズルーム ポテト	南森本町ヌ20-1	
149		放課後等デイサービス ビース	新神田1-10-44	
150		こどもサポート教室「きらり」石川県庁前校	西都2-163	
151		放課後等デイサービス日だまり	松島2-231クレマティースレジデンス松島101号室	
152		キッズサポートあゆみ	諸江町中丁293-3	
153		ヴィストカレッジ 西金沢駅前	西金沢1-72 ハビタ2000テナント1階	
154		げんきステップ横川	横川2-142-3	
155		すまいるプラスひきだ教室	疋田1-219 eコート101号室	
156		ステラ	間屋町2-49	
157		放課後等デイサービス煌々	福久2-3	

金沢市地域防災計画〔計画編〕

放課後デイサービス（障害福祉課）	158	ワークショップオアシス	みどり2-6-5
	159	ヴィストカレッジ 金沢駅前	広岡 1 丁目17番20号
	160	KEY'S 5 t h	普正寺町九字 2 番地 7
	161	児童発達支援・放課後等デイサービス さくらエール	元町2丁目6番10号
	162	児童・放課後等デイサービス アカホシテントウ	額新保 3 丁目276番地 1
	163	スポーツコミュニケーションスクール カラフル・金沢	油車41番地 新野町ビル 1 階
	164	ジュニアサポート あさがお	諸江町下丁215-6
	165	いんくるわくわく	長土堀2-2-1
	166	キッズルームオニオン	八田町東907
	167	児童・放課後等デイサービス かぶとむし	田井町5-21
168	ヴィストカレッジ金沢駅西口	広岡1-1-5広岡ビリアパディ 2 F	
169	パトリ	保古町1-36	
認知症対応型老人共同生活援助事業の用に供する施設			
認知症対応型共同生活介護（介護保険課）	170	とーとさっずーるーむ	田上さくら 1 丁目126番地
	171	グループホーム遊子苑ながた	長田本町ホ14
	172	おんまの里	大森1-169
	173	group-home 五番丁	茨木町64
	174	グループホーム ぼ〜れぼ〜れ四十万	四十万5-122
	175	グループホーム めぐみ 黒田	黒田1-291
	176	グループホーム ゆとりの園	糸田1-142
	177	グループホーム 元菊	元菊町20-1
	178	グループホームあさひ	薬師堂町口8
	179	グループホームかないわ	金石北1-19-16
	180	グループホームひまわり	三十河町丁148-1
	181	グループホーム社の郷本多	本多町3-11-23
	182	新緑	下本多町5-14
	183	グループホームゆうけあ相河	西泉6-134
	184	グループホーム あんのん山科	窪6-141-1
	185	コープいしかわグループホーム戸板	戸板2-73
	186	グループホームよりそい	千木1-36
	187	グループホーム おんぼら〜と	浅野本町2-23-21
	188	グループホーム 駅西	駅西新町2-12-1
	189	グループホーム花園の里	岸川町に20
	190	想愛木越グループホーム	木越町レ31-1
	191	グループホーム神宮寺	神宮寺2-12-12
	192	ぐる〜ぶほ〜む笠市	笠市町11-19
	193	夢の里すみよし	北安江1-11-38
	194	ハッピーホームわりだし	割出町450-1
	195	うちくる金沢苑	直江西1-24-1
	196	グループホーム 花小町もろえ	諸江町中丁154-1
	197	グループホームひきだ	疋田3-58
	198	老人グループホームこころ	御影町21-11
	199	特定非営利活動法人菜の花 グループホーム菜の花・金沢	北塚町西446
200	グループホームなでしこの丘	馬替2-7-1	
201	グループホーム「レインボー 2」	入江2-210	
202	古都の家	材木町6-18-2	
203	伏見台ふれあいの家	伏見台1-14-30	
204	さくらガーデンもりやま	森山2-19-13	
205	グループホーム 田上さくらの里	田上さくら1-123	
206	グループホームほたる寺地	寺地1-22-12	
207	グループホームみらい	西都2-141	
208	グループホームゆうけあ相河式番館	西泉6-135	
認知症対応型通所介護（介護保険課）	209	デイサービスセンター ゆいま〜る	米泉町8-38
	210	ファミリーケア城南	城南1-21-21
	211	ちょこりネットみんちか	北安江4-26-2
	212	公益社団法人 石川勤労者医療協会 城北クリニック通所介護	京町20-50
	213	パンザイフクスケ	久安1-172
	214	デイサービスゆいま〜る戸水	戸水1-293
	215	グループホームほたる直江	金沢市直江東1-48
老人福祉施設			
介護老人保健施設（介護保険課）	216	独立行政法人地域医療機能推進機構金沢病院附属介護老人保健施設	沖町ハ15
	217	介護老人保健施設 千木町ケア・センター	千木町へ3-1
	218	田中町温泉ケア・センター	田中町は16
	219	福久ケアセンター	福久町ワ1-1
	220	みらいのさと太陽	鞍月東1-17
	221	老人保健施設 なでしこの丘	馬替2-142
	222	医療機関併設型小規模介護老人保健施設あんやと	弥勒町ニ1-1
	223	介護老人保健施設 ろうけん桜並木	田上さくら2-72
	224	特別養護老人ホーム 真園	西念3-8-20
	225	和の郷鞍月	直江西1-94
地域密着型介護老人福祉施設	226	アルカンジェル木曳野	木曳野3-286
	227	まほろば 四十万	四十万3-288
	228	特別養護老人ホーム ゆうけあ相河	西泉6-136
	229	第 2 やすはら苑	下安原町東1457-1
	230	小規模特別養護老人ホーム 第三千木園ひきだ	疋田3-58
	231	地域密着型特別養護老人ホーム花小町もろえ	諸江町中丁154-1
	232	特別養護老人ホーム金澤備中	材木町21-21
	233	地域密着型特別養護老人ホームさくらセンター湊	湊2-171
	234	特別養護老人ホーム 輝	南森本町ワ53-1
	235	福増苑	福増町南1221
	236	地域密着型特別養護老人ホームみらい	鞍月東1-12

介護老人福祉施設（介護保険課）	237	社会福祉法人北伸福祉会中央金沢朱鷺の苑	広岡2-1-7
	238	やすはら苑	下安原町東1458-1
	239	特別養護老人ホーム 金澤五番丁	下本多町5-14
	240	特別養護老人ホーム やすらぎホーム	上荒屋1-39
	241	指定介護老人福祉施設 萬生苑	利屋町は64-1
	242	社会福祉法人 千木福祉会 特別養護老人ホーム千木園	千木町ホ3-1
	243	社会福祉法人北伸福祉会 特別養護老人ホーム金沢朱鷺の苑	岸川町は5
	244	特別養護老人ホーム さくらセンター	湊2-169
	245	特別養護老人ホーム 石川県八田ホーム	八田町東912
	246	特別養護老人ホーム 寿見園	鞍月東1-19
	247	特別養護老人ホーム いずみ園	増泉4-4-28
	248	医療法人社団浅ノ川 千木病院介護医療院	千木町へ33-1
	249	和の郷 上荒屋	上荒屋1丁目305番地
	250	金沢春日ケアセンター	金沢市元菊町20番1号
	軽費老人ホーム（ケアハウス等）（福祉政策課）	251	ファミリーケア城南
252		金沢春日ケアハウス	元菊町20-1
253		ケアハウスゆりの里	木曳野3-292
254		朱鷺の苑かがやき	米泉町10-1-159
養護老人ホーム（福祉政策課）	255	軽費老人ホーム ケアハウス千木の里	千木町ホ4-1
	256	養護老人ホーム 向陽苑木曳野	木曳野4-114
介護医療院（介護保険課）	257	医療法人社団 和宏会 敬愛病院 介護医療院	兼六元町14-21
	258	医療法人社団 和宏会 大手町病院 介護医療院	大手町5-32
	259	医療法人社団 博仁会 小池病院 介護医療院	大手町8-20
	260	林病院介護医療院	金沢市本町1-2-27
	261	医療法人社団浅ノ川 千木病院介護医療院	金沢市千木町へ33番地1
有料老人ホーム			
有料老人ホーム（介護保険課）	262	住宅型有料老人ホームえがおらいふリンクス	千木町ル34-2
	263	白寿園 兼六	扇町8-39
	264	シテイモンド金沢	橋場町2-10
	265	太陽のプリズム戸板	戸板1-93
	266	愛の風	高島1-368
	267	金澤の宿 かいてき	進和町54
	268	白寿園 金沢西	古府3-99
	269	リビングさい	松島3-207
	270	白寿園芳斉	芳斉1-14-15
	271	マナの家木曳野	木曳野2-150
	272	ケアホームゆとりの園西金沢	米泉町7-59
	273	金沢西彩庵	金石東1-4-11
	274	静港庵	金石北1-19-40
	275	サンケア戸板	戸板1-26
	276	しらすき苑 割出	割出町138
	277	住宅型有料老人ホーム itosie	荒屋1-75-1
	278	うちくる金沢福久	福久1-106
	279	ロマン	荒屋1-32
	280	白寿園 城北	浅野本町ニ122-1
	281	白寿園 城北第二	浅野本町ニ124-1
	282	しらすき苑 間屋	割出町186
	283	さくら庵もとまち	元町2-6-6
	284	マザーシップ浅野本町	浅野本町ニ172-1
	285	といやまち	間屋町1-48
	286	白寿の里	定田2-94
	287	住宅型有料老人ホームえがおらいふ	千木町リ105
	288	ひだまり	上荒屋1-79
	289	白寿園中央	鞍月4-143
	290	ベストライフ金沢	新神田4-13-23
	291	ケアホーム四季の里・神宮寺	神宮寺1-18-18
	292	医王山	田上さくら1-36
293	ひやくまん屋 増泉	増泉1-16-41	
294	ほのか	南四十万1-222	
295	うちくる金沢大友	大友2-71	
296	四季の里 横川	横川4-88	
297	ケアホームゆとりの園入江	入江1-219	
298	憩の家	馬替2-8-1	
299	ふくわらい	横川5-21	
300	太陽のプリズム藤江	藤江南1-103-1	
301	ひなた駅西	北安江3-3-1	
302	ほがらか	本江町12-10	
303	シニアホームみらい鞍月	鞍月東1-6	
304	PDハウス小坂	小坂町北123-1	
305	住宅型有料老人ホームうちくる金沢玉鉾	玉鉾2-45	
306	住宅型有料老人ホーム ハート・ながえ	東長江町へ29-1	
307	ルナ・メディカルホーム	入江3丁目160番地1	
308	住宅型有料老人ホームみなみ	馬替2丁目136番地	
309	ナーシングホーム悠ライフ 金沢	金沢市有松3丁目1番10号	
310	住宅型有料老人ホーム 憩い	金沢市南新保町へ34番地	
311	住宅型有料老人ホームめぐみ八日市	金沢市八日市2丁目230番地	

金沢市地域防災計画〔計画編〕

障害者福祉サービス事業の用に供する施設			
生活介護（障害福祉課）	312	ひろびろ作業所	大森町タ1-18
	313	夢未来	豊穂町264
	314	生活支援センター雪見橋ワークス城南	城南1-8-20
	315	サンサンクラブ「かがやき」	東力1-153
生活介護（障害福祉課）	316	生活支援センター雪見橋ワークス城南生活介護分室リバーサイド	城南1-15-40
	317	障害者支援施設金沢湖南苑	忠繩町380
	318	サンサンクラブ「かがやき」分室	玉鉾2-33
	319	ぼっぼくらぶ	吉原町口6-2
	320	それいけ仲間たちの家	横山町6-3
	321	グローバル千木	千木町ワ42
	322	ぴあもーる	大額1-352
	323	多機能型支援施設 ヒラソル はった	八田町東907
短期入所	324	ケアホームいちばんぼし	大森町タ1-4
	325	ショートステイ城南	城南1-8-20
	326	ショートステイ「かがやきの部屋」	玉鉾2-337
	327	夢ホーム	福増町北600-2
	328	金沢湖南苑	忠繩町380
	329	障害福祉サービス事業所「いそべ」	磯部町ホ25-1
	330	ケアホームもえぎ	千木町イ2-1
	331	グループホームあん	神宮寺3-16-11
	332	石川整放学園	吉原町口6-2
	333	希望が丘グループホーム あゆむ 短期入所	小坂町北184-1
	334	ショートステイ オレンジビット	間屋町2-49
	335	ショートステイWakuWaku	長土堀2-1-6
	336	ハートの家	久安5-1-4
	337	生活訓練 FIY high	小坂町西10番地16
	338	グループホームドッグアイ	糸田1-75
	339	希望が丘グループホーム すみれ荘	岩出町ア29-1
	340	希望が丘グループホーム だいち	堅田町甲43-8
	341	グループホームすもも1	諸江町下丁398-8
	342	グループホームすもも2	南森本町ワ128
	343	ケアホームおおくわぼし ななつぼし	大森新町子30-1
	344	ケアホームおおくわぼし こくりこ	大森新町子30-1
	345	ケアホームいちばんぼし	大森町タ1-4
	346	はまなすホーム	下安原町西208-2
	347	かさまい	城南1-8-3
	348	サークルアイ	笠舞本町1-13-17
	349	ひまわり	笠舞本町2-28-5
	350	ストリームアイ	城南1-21-1
351	きくすい	城南1-1-12	
352	グループホーム城南1番丁～3番丁	城南1-8-20	
353	さいせい	城南1-9-1	
354	夢ホーム	福増町北600-2	
355	神宮寺ホーム	神宮寺2-30-7-6	
356	希望が丘グループホーム ひばり荘	岩出町ニ150-1	
357	ケアホームもえぎ	千木町イ2-1	
358	いそべ・きずなの家	磯部町ホ25-1	
359	ホームみらい・いこい	大浦町ホ24-1・25-1	
360	グループホームあん	神宮寺3-16-11	
361	うたつ園	材木町19-48	
362	たつみ園	材木町6-18-2	
363	医療法人財団 医王会 カーサルバ	晩町1-11	
364	医療法人財団 医王会 カーサ・セレッソ	桜町14-24	
365	ピア増泉	増泉2-8-2	
366	コア増泉	増泉1-20-17	
367	希望が丘グループホーム さつき荘	金市町ニ31-4	
368	希望が丘グループホーム あゆむ	小坂町北184-1	
369	もくれんの家	打木町東152	
370	グループホームさくらまち	桜町16-37	
371	住まいるハウス横川	横川5-105	
372	住まいるハウス福増	福増町南1187-1	
373	グループホーム イーパーク	小坂町西102	
374	グループホーム オレンジビット	間屋町2-49	
375	グループホーム金沢苑	直江西1-24-1	
376	あんず	諸江町4-8	
377	ハートの家	久安5-1-4	
378	第二夢ホーム	福増町北600-1	
379	まほろばワシ	観音堂町口155番地	
380	まほろばツウ	駅西本町1丁目5番38号	
381	グループホームイーパーク サテライト住居 トマトハウス	鳴和1丁目16番24号	
382	グループホームトモニ 東力	東力4丁目31番地	
383	グループホーム めぞん玉鉾	玉鉾2丁目99番地	
384	グループホーム めぞん入江	入江3丁目99番地	
385	グループホーム めぞん畝田	畝田西1丁目88番地	
386	ねむねむの季	湊2丁目114番地6	
387	グループホームドッグアイ	糸田1-75	
388	ソワン・ラボ	広岡1-13-29	
389	障がい者グループホームいずみの	寺町1-18-19	
390	光	八日市1-162-6	
391	NEIGHBOR CAGURA	御所町寅14-1	
392	グループホームつばさ高尾南	高尾南2-36-3	
393	あんず2	北安江4-13-33-3	
394	グループホームトモニ弥勒	弥勒町イ10-1	
395	ぶらすホームじょうなん	城南1-1-16	
396	リール	田上町ヌ1-8	
共同生活援助（障害福祉課）	397	グループホームさくらまち	桜町16-37
	398	グループホームさくらまち	桜町16-37
	399	グループホームさくらまち	桜町16-37
	400	グループホームさくらまち	桜町16-37
	401	グループホームさくらまち	桜町16-37
	402	グループホームさくらまち	桜町16-37
	403	グループホームさくらまち	桜町16-37
	404	グループホームさくらまち	桜町16-37
	405	グループホームさくらまち	桜町16-37
	406	グループホームさくらまち	桜町16-37

自立訓練（障害福祉課）	397	リワークスクール・カラフル金沢	油車41新登町ビル2・3・4階	
	398	生活支援センター雪見橋ワークス城南	城南1-8-20	
	399	ビジネススクール・カラフル金沢	本町2-7-1 越田ビル703	
	400	生活訓練 FIY high	小坂町中99-3	
	401	HOLOHOLA	鶴山町ヨ5-1	
就労移行支援（障害福祉課）	402	ディーキャリア金沢オフィス	本町1-6-1 やわらぎ金沢102号室	
	403	リエゾン	広岡1-1-35 金沢第二ビル1階	
	404	ヴィストキャリア金沢駅前	広岡1-2-14コーワビル2階	
	405	創舎	幸町2-2 幸町スカイハイツ1F	
	406	生活支援センター雪見橋ワークス城南	城南1-8-20	
	407	ビジネススクール・カラフル金沢	本町2-7-1 越田ビル703	
	408	ハッピータウンクオレ	伏見台1-6-13	
	409	えがお工房 8たん	横川7-35-1ルミエール横川402号	
	410	ワークプラザますいずみ	増泉1-19-23	
	411	脳卒中・身体障害専門就労支援センター「リハス」金沢	諸江町上丁307-25 1F	
	412	HappyMarketさくら	元町2-15-13	
	413	うちくるアシスト	福久1-106	
	414	ひろびろ作業所	大森町タ1-18	
	415	煌めき工房	若宮町ホ31-1	
	就労継続支援（障害福祉課）	416	みらい	本町1-8-18 201
417		クラフトファクトリー	西念4-7-1	
418		えがお工房 8 クリーン	長田2-26-6	
419		就労支援センター「かがやき」	間明町1-344	
420		夢工房	みどり3-130	
421		創舎	幸町2-2 幸町スカイハイツ1F	
422		生活支援センター雪見橋ワークス城南	城南1-8-20	
423		生活支援センターキャンワーク	黒田1-95	
424		ワークショップオアシス	みどり2-6-5	
425		視覚障害者情報文化センター	芳斉1-15-26	
426		エンデバーメイト	観音堂町口63-11	
427		店舗事業ちやおず	黒田1-59	
428		グローバルふくひさ	福久町ホ13-1	
429		就労継続支援B型事業所 鳴和の里	高柳町10字106-1	
430		やくしん	福久東1-88	
431		ふれあい工房たん	小坂町中18-2	
432		self-A・ハニービー駅西新町	駅西新町1-38-6	
433		リハビリ型就労スペース「リハス」	諸江町上丁307-25	
434		社会復帰施設みらい 多機能型事業所ますくらす	大浦町ホ24-1	
435		就労継続支援 B 型事業所仕事 & 交流ハウスあおぞら	大浦町ヲ55-1	
436		ハスネテラス	木越町ツ18-1	
437		金沢クリーンワークス	磯部町ホ25-1	
438		就労継続支援（B型）ひまわり（金沢湖南苑）	志織町380	
439		self-A・ハニービー金沢駅東	京町29-11	
440		ハッピータウンクオレ	伏見台1-6-13	
441		びあもーる	大額1-352	
442		ワークショップひなげしリサイクル工場	福増町北204-22	
443		あい	西金沢3-534	
444		self-A・ハニービー神田	神田2-2-19	
445		富士リネン(株)金沢工場	矢木2-29	
446		ふれあい工房たん	御所町イ21-5	
447		ヴィストジョブズ金沢入江	入江2-82-1 ノエビアビル1階	
448		えがお	疋田3-41	
449		リハスファームかなざわ	西念2-31-7	
450		インテグラルワークス金沢中央	二口町ハ6-1	
451		ワンダーフレンズ金沢	幸町23-1 シナジービル 2 階	
452		七施の社 かなざわ	寺中町ホ2-1	
453		エンデバーメイト金石	金石本町イ27番地	
454		マホガニー	森戸1-101	
455		就労継続支援 B 型事業所つばみ	寺町 3 丁目24番15号	
療養介護（障害福祉課）		456	石川整肢学園	吉原町口6-2
障害者支援施設				
障害者支援施設（障害福祉課）		457	障害者支援施設金沢湖南苑	志織町380
地域活動支援センター				
地域活動支援センター（障害福祉課）		458	地域活動支援センターあるふぁ	増泉1-20-17
	459	金沢市視覚障害者協会文化交流センター	芳斉1-15-26	
病院				
病院（地域保健課）	460	社会医療法人財団董仙会 恵寿金沢病院	下新町6-26	
	461	小池病院	大手町8-20	
	462	医療法人社団金沢宗広病院	桜町24-30	
	463	医療法人社団 和宏会 敬愛病院	兼六元町14-21	
	464	金沢西病院	駅西本町6-15-41	
	465	伊藤病院	十三間町98	
	466	金沢聖霊総合病院	長町1-5-30	
	467	金沢赤十字病院	三馬2-251	
	468	石川県済生会金沢病院	赤土町ニ13-6	
	469	金沢古府記念病院	古府1-150	
	470	整形外科 米澤病院	京町1-30	
	471	青和病院	大浦町ホ22-1	
	472	医療法人社団浅ノ川心臓血管センター金沢循環器病院	田中町は16	
	473	木島病院	松寺町子41-1	



金沢市地域防災計画〔計画編〕

病院（地域保健課）	474	石川勤労者医療協会城北病院	京町20-3
	475	医療法人社団浅ノ川浅ノ川総合病院	小坂町中83
	476	医療法人社団浅ノ川千木病院	千木町へ33-1
診療所（地域保健課）	477	金沢こども医療福祉センター	吉原町口6-2
	478	独立行政法人地域医療機能推進機構 金沢病院	沖町ハ15
	479	石川県立中央病院	鞍月東2-1
	480	安田内科病院	大豆田本町ハ62
	481	みらい病院	鞍月東1-9
	診療所		
診療所（地域保健課）	482	尾張町たかたクリニック	下新町6-36
	483	金沢駅前ぐっすりクリニック	本町2-12-16
	484	まなぶ産科婦人科クリニック	大森2-307
	485	愛レディースクリニック	吉府町南386-2
	486	金沢春日クリニック	元菊町20-1
	487	さがら整形外科医院	畷田西3-203
	488	吉澤レディースクリニック	権日野町北295-1
	489	丘村クリニック	荒屋1-87
	490	医療法人財団 玉川会 金沢クリニック	京町24-33 金沢療院 2F
	491	金沢たまごクリニック	諸江町中丁327-1
	492	ママB Bクリニック	木越町ト5-1
	493	三秋整形外科医院	諸江町上丁320
	494	辻整形外科クリニック	横川5-191
	495	くらし眼科医院	神宮寺1-12-5
	496	内田マタニティクリニック	もりの里1-212
	497	うきた産婦人科医院	新神田4-7-25
	498	めぐみクリニック	近岡町345-1
	499	アンジュレディースクリニック	三池栄町66
	500	加藤整形外科医院	本江町8-18
	501	といたレディースクリニック	戸板4-35
幼稚園			
幼稚園（私立）（保育幼稚園課）	502	藤蔭幼稚園	笠市町2-47
	503	藤花幼稚園	上安原町169-1
	504	玄門寺幼稚園	東山2-14-33
	505	慶応幼稚園	金市町口15
特別支援学校			
特別支援学校（石川県）	506	石川県立ろう学校	窪6-218
	507	石川県立いしかわ特別支援学校	南森本町1-1
放課後児童健全育成事業の用に供する施設			
放課後児童クラブ（子育て支援課）	508	さいおう児童クラブ	菊川1-2-15
	509	木曳野学童クラブ	木曳野4-284
	510	米泉っ子クラブ	米泉町4-133-2
	511	ながた児童クラブ	長田1-5-40
	512	安原こじか児童クラブ	福増町北1067
	513	米丸児童クラブ	間明町2-346
	514	星の子大徳クラブ	畷田中2-234
	515	星の子木曳野クラブ	畷田中2-234
	516	にこにこクラブⅠ	松村6-176-3
	517	にこにこクラブⅡ	松村6-176-3
	518	戸板児童クラブめいげつ	戸板1-1
	519	戸板児童クラブきくざくら	戸板1-1
	520	きりん児童クラブ	みどり1-179
	521	安原第二こじか児童クラブ	福増町北1067
	522	戸板児童クラブききょう	出雲町イ130-1
	523	杉の木ホーム	材木町13-36
	524	どんぐりクラブ	東長江町に17
	525	大浦ひまわり児童クラブ	木越2-4-1
	526	浅野川びよんびよんクラブ	須崎町チ43-3
	527	花園児童クラブ	二日市町チ90-1
	528	川北さくら児童クラブ	北寺町へ7-2
	529	諸江けやき児童クラブ宙組	北安江2-25-1
	530	諸江けやき児童クラブ花組	北安江2-25-1
	531	ばば児童クラブ	奥山3-9-30
	532	ふたば児童クラブ	駅西新町1-30-9
	533	マーヤクラブ	南森本町ヌ130
	534	マーヤ第2クラブ	南森本町ル54
	535	くら月っ子クラブ	直江南1-1
	536	浅野町児童クラブ	浅野本町2-13-12
	537	こさか児童クラブ	小坂町北312
	538	鞍月児童クラブ	直江南1-1
	539	大浦保育園児童クラブ	大浦町ヌ75-1
	540	第2浅野川びよんびよんクラブ	須崎町チ43-1
	541	杉の木ホームⅡ	材木町13-40
	542	さいねんこども園学童クラブ	西念3-7-21
	543	中央児童クラブ	玉川町2-1
	544	めいせい児童クラブ	此花町2-7
	545	三馬っ子クラブ	久安6-83
	546	げんきクラブ	小坂町中164-7
	547	ふたつか児童クラブ	権日野町南58
	548	三谷児童クラブ	宮野町ニ277
549	中村児童クラブ	中村町13-21	
550	大野町児童クラブ	大野町1-8-1	

放課後児童クラブ（子育て支援課）	551	第2三馬っ子クラブ	久安5-298
	552	アリスこどもの国	伏見台1-6-13
	553	ミドリ児童クラブDragonfly	南塚町268-3
	554	千坂のびのびクラブ	千木1-235
	555	西南部児童クラブ	八日市出町815
	556	新神田児童クラブ	新神田1-1-18
	557	米丸第二児童クラブ	間明町2-247
	558	第2あすなろクラブ	額乙丸町イ4 1
	559	放課後児童クラブM-friends	二口町ハ44-5
	560	放課後児童クラブ セカンドプレイスHikari	元町1-14-12
	561	八日市もりのき児童クラブ	八日市出町729
	562	二日市はなのき児童クラブ	二日市町ニ4-1
	563	わらべ児童クラブ	畝田中4丁目139-1
	564	森本よしわら児童クラブ	吉原町口2-1
	565	諸江児童クラブみらい	北安江2-22-44
	566	あすなろクラブ	額乙丸町イ4 1
	567	四十万児童クラブ	四十万4丁目267番地
	568	第2四十万児童クラブ	しじま台2-26-11
児童厚生施設（子育て支援課）	569	長町児童館	長町2-2-16
	570	大徳児童館	畝田中2-234
	571	米丸児童館	間明町2-346
	572	安原児童館	福増町北1067
	573	戸板児童館	戸板1-2
	574	花園児童館	今町チ41
	575	馬場児童館	東山3-29-22
	576	小坂児童館	小坂町北312
	577	鞍月児童館	直江南1-1
	578	浅野町児童館	浅野本町2-13-12
	579	城北児童会館	小坂町西8-11
	580	芳齋児童館	芳齋2-3-29
	581	長田町児童館	長田1-5-50
	582	大野町児童館	大野町1-8-5
	583	材木児童館	材木町13-11
	584	新神田児童館	新神田1-1-18
	585	二塚児童館	北塚町西98
	586	千坂児童館	千木1-235
587	西南部児童館	八日市出町815	
その他の社会福祉施設			
通所介護（介護保険課）	588	i t o s i e デイサービス	間屋町1-37
	589	デイサービスセンター 駅西苑	西念3-4-25
	590	デイサービス G G フィットネス 金沢	大豆田本町甲534
	591	ほっとスパ兼六	田井町10-26
	592	リハビリ&フィットネス 寿里ハ駅西	駅西新町3-4-7
	593	デイサービスセンター 玉川苑	芳齋2-3-28
	594	ツクイ 金沢東	駅西本町4-2-10
	595	プラトウケアセンターシルバーフィットネス二口店	二口町ハ-18-1
	596	駅西デイサービス 金沢健康企画	西念4-19-43
	597	社会福祉法人北伸福祉会 中央金沢朱鷺の苑 デイサービスセンター	広岡2-1-7
	598	金沢フィジオセンター	駅西本町2-1-20
	599	社会福祉法人北伸福祉会 デイサービスセンター 朱鷺の苑やわらぎ	本町1-6-1
	600	デイサービス オールウェィ梅ちゃんの湯	長土嶺2-11-17
	601	シミュ トランクセンター	高島2-35-2
	602	デイサービス ゆうげあ相河	西泉6-136
	603	デイサービスセンター かいてき	間明町1-142-1
	604	デイサービスセンター ぼーれば〜れ四十万	四十万5-122
	605	デイサービスセンター 春日和 松村	松村町ヌ16
	606	デイサービスみどりサロン	上安原町934 北陸総合防災センター1F
	607	ニチケアセンター かないわ	金石本町口31-1
	608	プラトウケアセンター 金沢西	畝田西2-17
	609	プラトウケアセンター アンドトレーニングセンター	幸町3-15 吉村ビル1F
	610	マナの家 木曳野 デイサービス	木曳野2-150
	611	やすはら苑	下安原町東1458-1
	612	金沢西コンディショニングセンター	寺中町イ20-3
	613	社会福祉法人北伸福祉会 デイサービスセンター 朱鷺の苑幸町	幸町3-35
	614	静港庵	金石北1-19-40
	615	米丸デイサービスセンター あすなろ苑	東力町ハ284
	616	ふくし百選 デイサービス 金沢	窪7-271
	617	デイサービス きたえる〜む 金沢大徳	寺中町イ93-3
	618	デイサービス G G フィットネス 金沢桂町店	桂町イ43-1
	619	いあし高島	高島3-88
	620	デイサービス しおさい	福増町北432
621	サンクア戸板	戸板1-26	
622	公益社団法人石川勤労者医療協会通所介護ゆらり	上荒屋1-79	
623	デイサービスセンター やすらぎ	上荒屋1-39	
624	デイサービス ゆとりの園 金沢	米泉町7-59	
625	金沢西彩庵 デイサービス	金石東1-4-11	
626	社会福祉法人 北伸福祉会 デイサービスセンター 朱鷺の苑かがやき	米泉町10-1-159	
627	デイサービス さくらセンター	湊2-171	
628	デイサービス しらさぎ	割出町186	
629	デイサービス りん	神宮寺2-15-13	
630	デイサービス うらうら	諸江町下丁289	

金沢市地域防災計画〔計画編〕

通所介護（介護保険課）	631	デイサービスセンター オールウェイエ東山店	東山3-29-16	
	632	デイサービスセンター ロマン	荒屋1-32	
	633	デイサービスセンターすこやか倶楽部ちかおか	近岡町421-1	
	634	デイサービスセンター春日和 神宮寺	神宮寺3-12-3	
	635	ちょっこりネットみんちか	北安江4-26-2	
	636	ニチイケアセンターもろえ	三口町火37	
	637	ニチイケアセンター不動寺	堅田町丙48-1	
	638	金沢市デイサービスセンター湖陽苑	八田町東912	
	639	高齢者デイサービスセンターのんび〜っと	疋田2-94	
	640	社会福祉法人 北伸福祉会 金沢朱鷺の苑 デイサービスセンター	岸川町ほ5	
	641	社会福祉法人北伸福祉会デイサービスセンター朱鷺の苑松寺	松寺町寅57-2	
	642	陽風園木越デイサービスセンター	木越町チ60-1	
	643	東山フィジオセンター	東山3-31-19	
	644	ことほぎ三ツ屋デイサービス	三ツ屋町口18-1	
	645	デイサービスほやね城北	浅野本町2-18-26	
	646	プラト〜ところとからだの健康回復センター神宮寺店	神宮寺3-11-3	
	647	デイサービス健康企画 南新保	南新保町へ34	
	648	ことほぎ高柳デイサービス	高柳町ニ37	
	649	デイサービス ココファン湯湯館・問屋町	問屋町1-38-1	
	650	デイサービスセンターひきだ	疋田3-58	
	通所介護（介護保険課）	651	デイサービスみんなのいえ	矢木2-335
		652	おしのハウス	押野2-162
		653	コープいしかわかケアセンター金沢 デイサービスコープふあいあい	入江2-384
654		通所介護事業所 ふくわらい	横川15-21	
655		想愛畷田デイサービス	畷田東3-545	
656		鞍月デイサービス さくら別館	大友1-227	
657		デイサービス ココファン金沢鞍月	鞍月5-219	
658		ひやくまん屋 増泉 デイサービス	増泉1-16-41	
659		リハビリ&フィットネス 寿リハ神宮寺	神宮寺2-15-1	
660		オークス リハブライド小坂	小坂町北215-5	
661		デイサービスセンター 寿クラブ	森山2-18-4	
662		株式会社アイビス デイサービスセンター 愛美住・横川	横川15-441	
663		ニチイケアセンター大額	大額3-213	
664		プラト〜ケアセンター金沢南	伏見台1-14-26	
665		リハビリデイサービス まごころ倶楽部	横川3-43	
666		デイサービスだんげ	入江2-83-1	
667		くらつきデイサービス スマイルアクア館	南新保町ヌ204	
668		社会福祉法人北伸福祉会 デイサービスセンター朱鷺の苑二塚	北塚町西475	
669		デイサービスセンター 医王山	田上さくら1-36	
670		プラト〜ケアセンター金沢中央 増泉店	増泉2-15-8	
671		社会福祉法人 北伸福祉会 デイサービスセンター朱鷺の苑城北	小坂町北168	
672		デイサービス・ベル金沢	新保本3-130	
673		デイサービスセンターほのか	南四十万1-222	
674		デイサービス ケアマート	晩町9-7	
675		うめばちいりえ	入江2-306-6	
676		三馬デイサービスセンター 南風苑	久安6-59-1	
677		樹楽 ゆいの杜	堅田町甲87	
678		デイサービスKANAZAWAPACE	御供田町ホ47	
679		放課後デイサービスあんじゅ	割出町76番地	
680		想愛泉本町デイサービス	泉本町2-48	
681		ケアマート 金澤表参道	安江町5番21号（2階）	
682		デイサービスぎふと	南新保町へ34番地	
683		プラト〜ケアセンター西念	西念1-4-11	
684		想愛入江デイサービス	入江3丁目153番地2	
685		樹楽 旭なごみ園	金沢市旭町1-8-43	
686		デイサービス クイーンオランジュ	金沢市鞍月東1-6	
687		キラリ	金沢市玉鉾3-210	
688		だんらんの家 金沢松村	金沢市松村5-273-6	
689		プラト〜ケアセンター西念	金沢市西念1-4-11	
690		デイサービス LIVE A LIVE	金沢市福久1-114	
691		金沢北安江ケアセンターそよ風	金沢市北安江1-10-6	
692		金沢東コンディショニングセンター	金沢市木越町105-1	
693		はくすう西金沢	米泉町10-1-156 SEASON817・A103	
通所リハビリテーション（介護保険課）		694	金沢聖霊総合病院 通所リハビリテーション	長町1-5-30
		695	小池病院デイケアセンター	大手町9-1
		696	通所リハビリテーション「ひまわり」	天神町1-18-37
		697	金沢赤十字通所リハビリテーション	三馬2-251
	698	まじま在宅介護センター 通所リハビリテーション	松寺町チ41-1	
	699	医療法人社団浅ノ川 千木病院	千木町へ33-1	
	700	公益社団法人 石川勤労者医療協会 城北クリニック	京町20-50	
	701	整形外科 米澤病院	京町1-30	
	702	安田内科病院デイケアセンター	大豆田本町へ62	
	703	医療法人社団 亀山会 金沢古府記念病院	古府1-150	
	704	医療法人社団中央会 金沢有松病院デイケアセンター	有松5-1-7	
	705	通所サービス「あんやと」	弥勒町ニ1-1	
	706	みらいのさと太陽通所リハビリテーション事業所	鞍月東1-17	
	707	田中町温泉ケア・センター	田中町ほ16	
	708	老人保健施設 なでしこの丘	馬替2-142	
	709	福久ケアセンター	福久町ワ1-1	
	710	独立行政法人地域医療機能推進機構金沢病院附属介護老人保健施設	沖町ハ15	
	711	通所リハビリテーション ていけあ桜並木	田上さくら2-72	

通所リハビリテーション（介護保険課）	712	千木町ケアセンター	千木町へ3-1	
	713	こしの内科クリニック	朝霞台1-176	
	714	金沢春日ケアセンター	金沢市元菊町20番1号	
短期入所生活介護（介護保険課）	715	社会福祉法人北仲福祉会中央金沢朱鷺の苑短期入所生活介護事業所	広岡2-1-7	
	716	ショートステイ ゆうけあ相河	西泉6-136	
	717	まほろば 四十万	四十万3-288	
	718	やすはら苑	下安原町東1458-1	
	719	金澤五番丁短期入所サービスセンター	下本多町5-14	
	720	やすらぎホーム	上荒屋1-39	
	721	ことほぎ三ツ屋ショートステイ	三ツ屋町口18-1	
	722	ショートステイ さくらセンター湊	湊2-171	
	723	想愛木越ショートステイ	大浦町チ99-1	
	724	ショートステイ鶴の恩返し・才田	才田町65-1	
	725	金沢市短期入所施設 湖陽ホーム	八田町東912	
	726	指定短期入所生活介護事業所 萬生苑	利屋町は64-1	
	727	社会福祉法人 千木福祉会 特別養護老人ホーム千木園	千木町ホ3-1	
	728	社会福祉法人 北仲福祉会 金沢朱鷺の苑 短期入所生活介護事業所	岸川町は5	
	729	小規模特別養護老人ホーム 第三千木園ひきだ	疋田3-58	
	730	ショートステイ金澤備中	材木町21-21	
	731	ショートステイ さくらセンター	湊2-169	
	732	寿苑園短期入所生活介護事業所	鞍月東1-19	
	733	特別養護老人ホーム いずみ園	増泉4-4-28	
	734	想愛畝田ショートステイ	畝田東3-545	
	735	うめばちいりえ	入江2-306-6	
	736	ひやくまん星 増泉 ショートステイ	増泉1-16-41	
	737	想愛戸板	戸板1丁目20番地	
	738	想愛泉本町ショートステイ	泉本町2-48	
	739	想愛入江 ショートステイ	入江3丁目153番地2	
	740	金沢北安江ケアセンターそよ風	金沢市北安江1-10-6	
	短期入所療養介護（老人保健施設）（介護保険課）	741	千木町ケアセンター	千木町へ3-1
		742	田中町温泉ケア・センター	田中町は16
		743	福久ケアセンター	福久町ワ1-1
		744	みらいのさと太陽	鞍月東1-17
		745	老人保健施設 なでしこの丘	馬替2-142
		746	医療機関併設型小規模介護老人保健施設あんやと	弥勒町ニ1-1
	短期入所療養介護（療養病床（病院））（介護保険課）	747	介護老人保健施設 ろうけん桜並木	田上さくら2-72
		748	医療法人社団 浅ノ川 千木病院	千木町へ33-1
		749	独立行政法人地域医療機能推進機構金沢病院附属介護老人保健施設	沖町ハ15
	小規模多機能型居宅介護（介護保険課）	750	和の郷鞍月	直江西1-94
751		ケアホーム大桑	大桑2-339	
752		ケアホーム遊子苑ながた	長田本町ホ14	
753		小規模多機能ホーム天神町	天神町1-14-33	
754		アルカンシェル木曳野	木曳野3-286	
755		まほろば 四十万	四十万3-288	
756		小規模多機能 めぐみ 黒田	黒田1-291	
757		小規模多機能型居宅介護かないわ	金石北1-19-16	
758		小規模多機能型居宅介護事業所 ゆうけあ相河	西泉6-136	
759		小規模多機能型居宅介護事業所 ゆとりの園	糸田1-142	
760		新笠緑	下本多町5-14	
761		小規模多機能型居宅介護 あんのん山科	窪6-141-1	
762		たきの〜ほ〜む笠市	笠市町11-19	
763		itosie 小規模多機能ホーム	近岡町849-1	
764		小規模多機能ホーム といやまち	問屋町1-48	
765		小規模多機能型居宅介護ほやね城北	浅野本町2-18-26	
766		煌	南森本町ヌ79-1	
767		ルナ・ステーション戸板	戸板1丁目20番地	
看護小規模多機能型居宅介護（介護保険課）		768	看護小規模多機能ホーム さくら庵もとまち	元町2-6-6
	769	こすもすの家	諸江町下丁88-1	
	770	看護小規模多機能 憩の家	馬替2-8-1	
	771	看護小規模多機能 シェーネアルト	馬替2-124-1	
	772	ルナ・ステーション兼六	曉町9番29号	
	773	看護小規模多機能シェーネアルト サテライト	馬替2丁目120番地	
	774	看護小規模多機能ホーム ルナ・ステーション上荒屋	上荒屋1丁目305番地	
	775	看護小規模多機能みなみ	馬替2丁目136番地	
	776	看護多機つつじの家	金沢市つつじが丘53	
	777	学研ココファン金沢清川	清川町10-12	
有料該当サービス付き高齢者向け住宅（介護保険課）	778	金沢春日ケアレジデンス	元菊町20-1	
	779	サービス付高齢者向け住宅 こう	松島3-187	
	780	ワールドステイ松村	松村町ヌ16	
	781	豊心の里	鶴乙丸町口268	
	782	菊水川	下本多町5-23	
	783	朱鷺の苑かがやき	米奥町10-1-159	
	784	住みよし24	寺中町ホ9-1	
	785	ほやね城北	浅野本町2-167-2	
	786	ワールドステイ神宮寺	神宮寺3-12-3	
	787	ココファン金沢三ツ屋	三ツ屋町口38-1	
	788	ココファン湯癒館・問屋町	問屋町1-38-1	
	789	ココファン金沢藤江	藤江北4-378	
	790	リハ・ハウス来夢	新保本3-130	
	791	シェーネアルト	馬替2-124-1	
	792	スプリングホーム泉本町	泉本町4-41-1	
	有料該当サービス付き高齢者向け住宅（介護保険課）	793	ココファン金沢鞍月	鞍月5-219
		794	ココファン金沢鞍月式番館	金沢市大友1丁目238番
特定施設入居者生活介護（介護保険課）	795	介護付有料老人ホームシティモンド金沢	橋場町2-10	
	796	ファミリーケア城南	城南1-21-21	
	797	金沢春日ケアハウス	元菊町20-1	
	798	養護老人ホーム 向陽苑木曳野	木曳野4-114	
	799	リビングさい	松島3-207	
	800	軽費老人ホーム ケアハウス千木の里	千木町ホ4-1	
	801	有料老人ホーム マザーシップ浅野本町	浅野本町ニ172-1	
	802	介護付きホーム 憩の家	馬替2-8-1	
	803	介護付有料老人ホーム ひなた駅西	北安江3-3-1	
	804	シニアホームみらい鞍月	鞍月東1-6	
	ショートステイ（子育て支援課）	805	聖霊乳児院	長町1-5-30

(2) 土砂災害警戒区域内の災害時要配慮者関連施設一覧表

細別	連番	施設名称	所在地	対象となる河川
児童福祉施設				
保育所・認定こども園	1	双葉保育所	吉原町31	急傾斜
	2	薬師谷保育所	堅田町丙86-3	土石流
	3	山王こども園	山王町2-85	土石流・急傾斜
	4	わかばこども園	西大桑町7-5	急傾斜
地域密着型通所介護・障害児入所施設	5	share金沢	若松町セ104-1	土石流
療養介護・障害児入所施設	6	石川療育センター	上中町イ67-2	急傾斜
放課後児童クラブ	7	どんぐりクラブ	東長江町に17	土石流
児童養護施設	8	林鍾園	若松町3-116-1	土石流
通所介護				
通所介護	9	うめばちすずみ	鈴見台2-10-13	急傾斜
	10	朱鷺の苑城北	小坂町北168	土石流
小規模多機能型介護施設				
小規模多機能型介護施設	11	小規模多機能ホーム梧	神谷内町チ162-1	土石流
		認知症対応型老人共同生活援助事業の用に供する施設		
認知症対応型老人共同生活介護	12	グループホーム桜丘	鳴和台318	地すべり
	13	グループホーム暁	神谷内町チ162-1	土石流
有料老人ホーム				
有料老人ホーム	14	ケアシス金沢南	高尾南1-90	土石流
	15	あおぞら	四十万町北ヲ21-1	地すべり
サービス付高齢者住宅	16	ココファン金沢清川	清川町10-12	急傾斜
障害者福祉サービス事業の用に供する施設				
生活介護	17	鈴見台虹の家	鈴見台5-7-13	急傾斜
就労継続支援	18	ひなげしウエスファクトリーなかお山	大桑町中尾山22-1	土石流
	19	ふれあい工房たんと御所	御所町イ21-5	急傾斜
就労移行支援・就労継続支援	20	Vivaスタジオ	高尾町ル13	土石流
就労継続支援・生活介護	21	ひろひろ作業所	大桑町タ1-18	急傾斜
	22	やちぐさ作業所	牧町チ71	土石流
病院・診療所				
病院	23	独立行政法人国立病院機構金沢医療センター	下石引町1-1	急傾斜
	24	国立大学法人金沢大学附属病院	宝町13-1	急傾斜
特別支援学校				
特別支援学校	25	金沢大学人間社会学域学校教育学類附属特別支援学校	東兼六町2-10	急傾斜

## 資料 58 大規模災害時における歯科救護所への出向歯科医師名簿

〔震災対策計画〕第3章第15節3

	小学校区		診療所名	住所	電話番号
1	泉	主	柳沢歯科医院	泉本町2-162	
		副	金沢皓歯会クリニック	野町4-6-1	
2	泉中学校	主	ふくむら歯科医院	弥生2-4-16	
		副	ツシマ歯科医院	泉野町6-15-35	
3	中村町	主	千田歯科クリニック	白菊町2-7	
		副	野町デンタルクリニック	野町1-1-43	
4	十一屋	主	山本歯科医院	円光寺2-3-1	
		副			
5	泉野	主	はすいけ歯科	泉3-6-52	
		副	川原けんこう歯科医院	寺町1-6-38	
6	新竪町	主	竹内歯科医院	本多町3-11-2	
		副	かまた歯科医院	広坂1-1-56 藤岡ビル2F	
7	菊川町	主	モリ歯科クリニック	菊川1-34-30	
		副	高田歯科医院	笠舞2-24-3	
8	小立野	主	扇谷歯科医院	小立野3-11-26	
		副	炭谷歯科医院	石引2-8-6	
9	旧材木町	主	山川歯科クリニック	田上さくら3-71	
		副	中山セントラル歯科	尾張町1-10-13	
10	兼六	主	小林歯科医院	博労町74	
		副	八田歯科医院	小将町5-10	
11	中央	主	佐々木歯科医院	長町3-5-20	
		副	溝口デンタルオフィス	片町1-4-18 Talk タテマチ Bld.	
12	長田町	主	牛村歯科医院	長田1-5-45	
		副	野口歯科医院	長田本町チ18 長田ハイツ1F	
13	明成	主	野村歯科医院	三池栄町3-71	
		副	もりもと歯科	安江町11-6	
14	諸江町	主	中川歯科医院	長土堀1-12-11	
		副	倉歯科医院	本町2-17-24	
15	馬場	主	加藤歯科医院	森山2-23-17	
		副	河崎歯科医院	森山1-17-22	
16	森山町	主	河崎歯科医院	森山1-17-22	
		副	北原歯科医院	鳴和1-14-30	
17	浅野町	主	大場歯科医院	瓢箪町23-18	
		副	すまいる歯科	高柳町13-1-1	
18	小坂	主	示野歯科医院	小坂町中99-7	
		副	宮田歯科室	疋田1-225	
19	千坂	主			
		副	みのり歯科医院	福久1-88	
20	夕日寺	主	伊藤歯科医院	大樋町3-44	
		副	松野歯科医院	神宮寺1-3-16	

金沢市地域防災計画〔計画編〕

	小学校区		診療所名	住所	電話番号
21	大浦	主	三井歯科診療所	広岡 1 - 3 - 13	
		副	しょうじ歯科医院	八田町東 905	
22	浅野川	主	まつい歯科	西金沢 3 - 530 - 1	
		副	ただ歯科クリニック	須崎町甲 17	
23	鞍月	主	上島歯科医院	浅野本町 2 - 1 - 4	
		副	ぬりや歯科医院	大友 2 - 90	
24	粟崎	主	すみやま歯科クリニック	近岡町 420 - 1	
		副	岡本歯科医院	粟崎町 3 - 69	
25	大野町	主	森歯科医院	松村町ヌ 3	
		副	和平歯科医院	木曳野 1 - 187	
26	金石町	主	まつした歯科医院	寺中町ホ 4 - 1	
		副	村戸歯科医院	金石本町ハ 3 - 4	
27	大徳	主	西田歯科クリニック	金石東 3 - 6 - 8	
		副	宮田歯科クリニック	畝田西 3 - 204	
28	戸板	主	南川歯科医院	松村 1 - 7 プラザーハイツ 1F	
		副	雅歯科医院	西念 3 - 23 - 7	
29	緑	主			
		副	ふじむら歯科	玉川町 13 - 14	
30	押野	主	ながと歯科・小児歯科医院	八日市 2 - 200 - 1	
		副	渡辺歯科医院	米泉町 7 - 11	
31	米丸	主	丸山歯科医院	入江 2 - 12	
		副	宮本歯科医院	東力町ニ 286	
32	三馬	主	北野歯科医院	久安 2 - 232	
		副	くら歯科クリニック	長土塀 1 - 15 - 10	
33	富樫	主	白石歯科クリニック	寺町 3 - 13 - 19	
		副	白山歯科	泉野町 6 - 19 - 50	
34	額	主	北崎歯科医院	高尾台 2 - 204	
		副	外堀歯科医院	光が丘 2 - 113	
35	内川	主	はせ歯科医院	末町 13 - 3 - 6	
		副	キタイチ歯科医院	涌波 4 - 12 - 1	
36	犀川	主	はせ歯科医院	末町 13 - 3 - 6	
		副	キタイチ歯科医院	涌波 4 - 12 - 1	
37	湯涌	主	清水歯科医院	石引 2 - 6 - 33	
		副	ヒラ歯科医院	笠舞 1 - 23 - 23	
38	東浅川	主	もりもと歯科	安江町 11 - 6	
		副	山川歯科クリニック	田上さくら 3 - 71	
39	田上	主	小島歯科クリニック	もりの里 3 - 29	
		副	大桑歯科	大桑 3 - 176 V - drug 2F	
40	旧俵	主	杉歯科クリニック	袋町 4 - 12	
		副	くに歯科クリニック	田上の里 2 - 149	

	小学校区		診療所名	住所	電話番号
41	医王山	主	野村歯科医院	三池栄町3-71	
		副	小林歯科クリニック	田上本町3-137	
42	森本	主	おおひら歯科医院	木越1-152	
		副			
43	花園	主	蓮池歯科医院	吉原町ハ42	
		副	北鳴歯科医院	神宮寺2-29-8	
44	旧朝日	主	蓮池歯科医院	吉原町ハ42	
		副	わだ歯科クリニック	疋田1-91	
45	不動寺	主			
		副	あおば歯科クリニック	荒屋1-83-2	
46	三谷	主	蓮池歯科医院	吉原町ハ42	
		副	たんぼ歯科	百坂町リ31-57	
47	南小立野	主	まだち歯科	天神町1-12-3	
		副	竹中歯科医院	小立野1-6-18	
48	伏見台	主	浦崎歯科医院	額新保1-366	
		副	吉田歯科医院	泉2-4-1	
49	扇台	主	八木歯科	高尾南3-1	
		副	マサミ歯科医院	高尾台2-34	
50	木曳野	主	岡部歯科医院	寺中町ホ74-18	
		副	きのした歯科医院	桂町イ17-1 キノシタビル1F	
51	三和	主	城西歯科医院	間明町1-19-1	
		副	ユー歯科クリニック	古府1-50-2	
52	長坂台	主	津田歯科医院	長坂1-1-1	
		副	竹中歯科医院	小立野1-6-18	
53	新神田	主	本吉歯科医院	新神田1-12-1-12	
		副	まめだ歯科医院	大豆田本町ハ50-3	
54	西南部	主	西南部歯科医院	矢木1-140	
		副	かしわい歯科医院	西金沢4-542	
55	米泉	主	庄田歯科	黒田2-6	
		副	おおのり歯科医院	押野1-505	
56	四十万	主	中塚歯科医院	額乙丸町ハ84-4	
		副			
57	西	主	竹多歯科医院	諸江町上丁307-12	
		副	向歯科医院	西念4-4-25 西村ビル2F	
58	安原	主	岡本歯科医院	北塚町西477	
		副	旭丘歯科	白山市宮永新町331-1	
59	杜の里	主	オードリー歯科	もりの里2-102	
		副	ばんどう歯科医院	横山町8-47	



資料59 金沢市津波避難地図

〔震災対策計画〕第5章第2節7

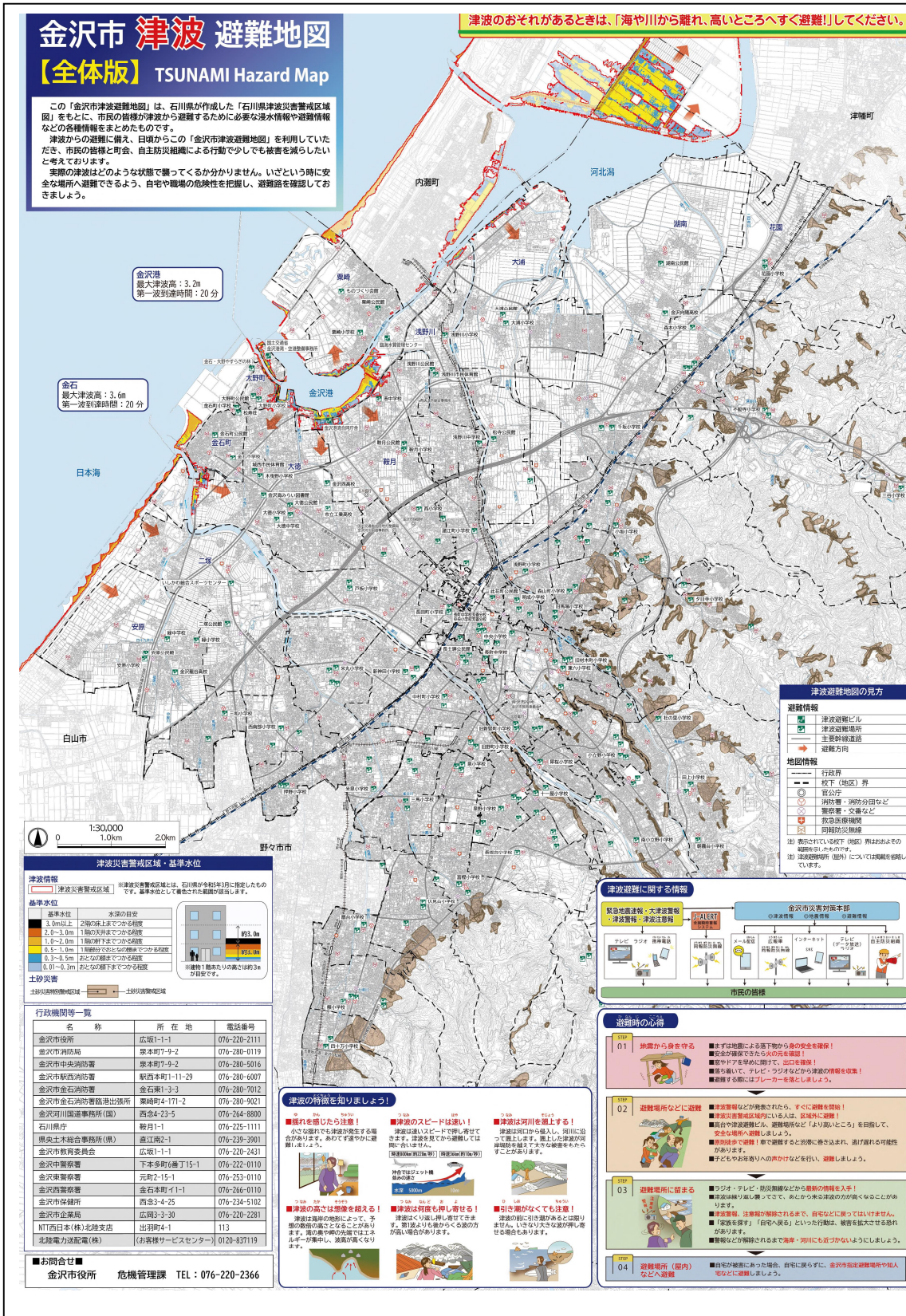

資料60 災害時における公園施設の役割について

〔震災対策計画〕第2章第9節<sup>3</sup> 〔風水害等災害対策計画〕第2章第10節<sup>3</sup>

金沢市では下記3箇所の公園について、国の交付金制度である防災安全交付金を活用し、防災機能の充実を図っています。

- ・金沢城北市民運動公園
- ・西部緑道
- ・卯辰山公園

各公園における公園施設が災害時に果たす役割については下記、別表のとおりです。

【別表】

施設分類	施設名称	災害時の役割
園路 広場	園路	避難場所として活用できる広場等への円滑な避難を可能とする。
	広場	災害発生時の避難場所、一時的な避難生活や仮設住宅等のためのスペースとして活用する。
修景 施設	植栽（芝生、花壇、い けがきを含む）	津波災害時に、一定の津波エネルギーを減衰させる効果が期待できる他、避難等にあたり、熱気流の防止・軽減の効果が期待できる。また、避難生活にあつては、緑陰等により避難生活スペースとしての機能を高める。
休憩 施設	休憩所	仮設のパネルやシート等で困うことで避難時の活動拠点や個室として活用する。
	ベンチ 野外卓	応急手当や救護等のベッドスペースとして、また、基礎部や下部を小規模な機材の収納スペース等として活用する。
運動 施設	サッカー場	避難スペースの他、支援拠点として活用する。また、緊急用ヘリポートや物資の中継拠点等として占用的に活用する。
	水泳プール、温水利用 型健康運動施設	飲料水（濾過・滅菌処理）や生活水、防火用水等の雑用水として活用する。
	付帯工作物（更衣室、控 室、シャワー等）	避難や救護、物資の仕分けスペース等の屋内スペースとして活用する。
便益 施設	駐車場	諸活動の活動支援スペース等として活用する。
	園内移動用施設	エレベーターを備え避難生活の利便性を向上させる。
	便所	避難生活の質向上に活用する。
	水飲場 手洗場	水飲みの他、洗面等の避難生活に使用する。
管理施設	門、さく	災害時に利用する。
	照明施設、擁壁	災害時に利用する。
	給水施設	災害時に利用する。
	排水施設	災害時に利用する。
災害応急 対策施設	備蓄倉庫	災害時の必要物品の保管。
	放送施設	災害時に利用する。
	ヘリポート	消防救援、医療・救護、応急物資・救護物資輸送、復旧機材・資材輸送、情報収集等のための緊急用ヘリポートとして活用する。
	発電施設	災害時に利用する。
その他	展望台	津波からの緊急避難、一時退避場所として活用する。